



Colegio de Ingenieros de
Caminos, Canales y Puertos

CIERRE CONTABLE 2015
31 DE DICIEMBRE DE 2015

26 de febrero de 2016

INDICE CIERRE CONTABLE

	<u>Página</u>
1. Comparación cifras anuales con presupuesto año anterior	3
2. Comparación cifras anuales por Grupos de Demarcaciones	4
3. Seguimiento nivel 3 del Presupuesto agrupado	5-9
4. Seguimiento nivel 2 del Presupuesto por Demarcaciones	10-31
1. Andalucía	10
2. Cataluña	11
3. Comunidad Valenciana	12
4. Madrid	13
5. Aragón	14
6. Cantabria	15
7. Castilla la Mancha	16
8. Castilla y León	17
9. Extremadura	18
10. Galicia	19
11. Murcia	20
12. País Vasco	21
13. Asturias	22
14. Baleares	23
15. La Rioja	24
16. Las Palmas	25
17. Navarra	26
18. Santa Cruz de Tenerife	27
19. Total DEMARCACIONES	28
20. Saldo de Transferencias y FCI	29
21. Sede Central	30
22. Total COLEGIO	31
5. Anexo 1: Visado	
1. Gráficos de ingresos por visado	32
2. Seguimiento presupuestario de visado (datos a origen)	33
3. Ingresos por visado (datos mensuales)	34
6. Anexo 2: Saldos cuenta corriente 551 Demarcaciones/Sede	35
7. Anexo 3:	
1. Balances de situación	36
2. Cuentas de Pérdidas y Ganancias	37
8. Anexo 4: Cuadro patrimonial	38
9. Anexo 5: Cuadro de evolución ingresos por servicios	39

diciembre-15

DATOS EJERCICIOS 2014 Y 2015 - RESUMEN POR DEMARCACIONES

DEMARCACIÓN	AÑO	INGRESOS	ACTIVIDADES	SERVICIOS	GEST. INTERNA	SALDO	AJUSTES CONTR.	RESULTADO
ANDALUCÍA	2014	641,00	-178,00	-73,41	-655,42	-265,83	-126,51	-392,34
	2015	561,18	-128,43	-74,67	-593,53	-235,44	34,95	-200,49
CATALUÑA	2014	1.147,32	-569,90	-13,87	-619,12	-55,57	-143,07	-198,64
	2015	987,94	-485,19	-12,17	-622,56	-131,98	-85,05	-217,03
COMUNIDAD VALENCIANA	2014	515,31	-84,61	-29,57	-450,83	-49,69	-34,52	-84,21
	2015	487,67	-84,31	-59,33	-398,99	-54,96	-71,68	-126,64
MADRID	2014	1.642,65	-356,67	-145,29	-837,88	302,81	-370,82	-68,02
	2015	1.564,61	-425,10	-150,68	-797,27	191,56	-210,92	-19,35
TOTAL GRUPO A	2014	3.946,28	-1.189,18	-262,13	-2.563,26	-68,28	-674,93	-743,21
	2015	3.601,40	-1.123,02	-296,85	-2.412,34	-230,82	-332,70	-563,52
ARAGÓN	2014	228,20	-33,35	-1,52	-173,74	19,60	-1,86	17,74
	2015	222,57	-33,44	-22,35	-155,34	11,44	-27,61	-16,17
CANTABRIA	2014	184,84	-51,50	-13,72	-152,73	-33,11	-13,24	-46,35
	2015	205,06	-59,06	-15,71	-148,41	-18,11	-25,22	-43,34
CASTILLA LA MANCHA	2014	189,80	-32,30	-6,18	-176,52	-25,20	-5,91	-31,11
	2015	169,66	-39,03	-1,08	-171,51	-41,96	-1,41	-43,37
CASTILLA Y LEÓN	2014	238,95	-59,02	-4,22	-256,30	-80,59	1,45	-79,14
	2015	248,77	-47,61	-2,56	-259,52	-60,92	11,72	-49,20
EXTREMADURA	2014	101,08	-28,04	-0,01	-97,93	-24,90	29,59	4,69
	2015	69,36	-19,08	-0,15	-96,09	-45,96	27,62	-18,33
GALICIA	2014	581,99	-162,00	-69,53	-262,93	87,53	-92,67	-5,14
	2015	455,12	-126,06	-28,15	-255,34	45,58	-41,78	3,80
MURCIA	2014	110,39	-27,32	-18,34	-172,63	-107,90	-7,60	-115,51
	2015	132,95	-39,59	-20,52	-146,86	-74,01	-15,55	-89,56
PAIS VASCO	2014	333,00	-142,92	-55,96	-176,86	-42,74	-30,47	-73,21
	2015	310,66	-116,83	-25,69	-164,31	3,82	-40,53	-36,71
TOTAL GRUPO B	2014	1.968,26	-536,46	-169,48	-1.469,65	-207,32	-120,71	-328,04
	2015	1.814,16	-480,69	-116,22	-1.397,37	-180,12	-112,76	-292,88
ASTURIAS	2014	72,80	-20,53	-4,36	-74,86	-26,95	37,37	10,42
	2015	81,11	-22,69	-6,49	-88,02	-36,10	33,50	-2,60
BALEARES	2014	121,04	-25,52	0,00	-107,94	-12,43	22,45	10,02
	2015	155,74	-31,98	0,00	-100,50	23,26	6,75	30,01
LA RIOJA	2014	19,99	-4,81	-1,45	-34,64	-20,91	44,61	23,70
	2015	29,18	-6,00	-5,70	-39,05	-21,56	38,80	17,23
LAS PALMAS DE G.C.	2014	97,24	-18,94	-0,18	-67,86	10,26	34,11	44,37
	2015	141,72	-15,96	-1,18	-97,44	27,14	34,27	61,41
NAVARRA	2014	37,66	-12,09	-0,07	-85,61	-60,10	37,02	-23,08
	2015	39,21	-10,26	-5,62	-78,25	-54,93	36,46	-18,47
SANTA C. DE TENERIFE	2014	90,83	-15,65	0,00	-130,91	-55,73	25,37	-30,35
	2015	33,62	-7,71	0,40	-93,43	-67,13	-47,46	-114,59
TOTAL GRUPO C	2014	439,56	-97,53	-6,05	-501,82	-165,85	200,93	35,08
	2015	480,57	-94,61	-18,58	-496,70	-129,31	102,31	-27,00
TOTAL DEMARCACIONES	2014	6.354,10	-1.823,17	-437,66	-4.534,72	-441,45	-594,71	-1.036,16
	2015	5.896,13	-1.698,31	-431,65	-4.306,41	-540,25	-343,15	-883,40
SEDE CENTRAL	2014	6.173,45	-1.797,45	-341,44	-2.607,90	1.426,66	-852,19	574,47
	2015	5.838,35	-1.541,98	-346,68	-2.529,42	1.420,27	-657,01	763,26
VARIACION FCI	2014	-442,35	0,00	0,00	0,00	-442,35	442,22	-0,13
	2015	-378,72	0,00	0,00	0,00	-378,72	347,77	-30,95
TOTAL GENERAL	2014	12.085,20	-3.620,61	-779,10	-7.142,63	542,85	-1.004,67	-461,82
	2015	11.355,76	-3.240,29	-778,32	-6.835,83	501,31	-652,39	-151,09

	Presupuesto 2015	Presupuesto 2015 periodificado	Real diciembre 2014	Real diciembre 2015	Real 2015 s/ Ppto. Periodificado 2015	Real 2015 s/ Ppto. 2015
Grupo 1						
Total Ingresos	4.233.198,51	4.233.198,51	3.946.278,99	3.601.401,53	85,08%	85,08%
Total Gastos	-4.110.769,99	-4.110.769,99	-4.014.560,16	-3.832.219,65	93,22%	93,22%
Transferencias	-441.046,50	-441.046,50	-674.926,21	-332.698,95	75,43%	75,43%
Resultado	-318.617,98	-318.617,98	-743.207,38	-563.517,07	176,86%	176,86%
Grupo 2						
Total Ingresos	1.833.265,64	1.833.265,64	1.968.261,01	1.814.157,56	98,96%	98,96%
Total Gastos	-2.027.289,71	-2.027.289,71	-2.175.582,81	-1.994.273,71	98,37%	98,37%
Transferencias	-87.263,34	-87.263,34	-120.714,67	-112.759,19	129,22%	129,22%
Resultado	-281.287,41	-281.287,41	-328.036,47	-292.875,34	104,12%	104,12%
Grupo 3						
Total Ingresos	353.629,34	353.629,34	439.559,37	480.569,50	135,90%	135,90%
Total Gastos	-585.953,37	-585.953,37	-605.408,99	-609.881,77	104,08%	104,08%
Transferencias	193.719,59	193.719,59	200.932,59	102.308,23	52,81%	52,81%
Resultado	-38.604,44	-38.604,44	35.082,97	-27.004,04	69,95%	69,95%
Grupo SEDE						
Total Ingresos	6.252.358,49	6.252.358,49	6.173.448,55	5.838.351,32	93,38%	93,38%
Total Gastos	-4.526.129,49	-4.526.129,49	-4.746.790,99	-4.418.076,44	97,61%	97,61%
Transferencias	-1.141.668,05	-1.141.668,05	-852.189,00	-657.012,47	57,55%	57,55%
Resultado	584.560,95	584.560,95	574.468,56	763.262,41	130,57%	130,57%
Grupo VARIACIÓN FCI						
Total Ingresos	-414.216,94	-414.216,94	-442.350,96	-378.721,54	91,43%	91,43%
Total Gastos	0,00	0,00	0,00	0,00	0,00%	0,00%
Transferencias	482.551,45	482.551,45	442.223,19	347.768,27	72,07%	72,07%
Resultado	68.334,51	68.334,51	-127,77	-30.953,27	-45,30%	-45,30%
TOTAL COLEGIO						
Total Ingresos	12.258.235,04	12.258.235,04	12.085.196,96	11.355.758,37	92,64%	92,64%
Total Gastos	-11.250.142,56	-11.250.142,56	-11.542.342,95	-10.854.451,57	96,48%	96,48%
Transferencias	-993.706,85	-993.706,85	-1.004.674,10	-652.394,11	65,65%	65,65%
Resultado	14.385,63	14.385,63	-461.820,09	-151.087,31	-1050,27%	-1050,27%

PARTIDAS PRESUPUESTARIAS	31/12/2015				100,00%				TOTAL DEMARCACIONES				SEDE CENTRAL				TOTAL COLEGIO				
	REAL dic. 2014	REAL dic-14	PRESUPUESTO 2015	REAL dic-15	VARIACIÓN REAL S/PPTO 2015	REAL dic. 2014	REAL dic-14	PRESUPUESTO 2015	REAL dic-15	VARIACIÓN REAL S/PPTO 2015	REAL dic. 2014	REAL dic-14	PRESUPUESTO 2015	REAL dic-15	VARIACIÓN REAL S/PPTO 2015	REAL dic. 2014	REAL dic-14	PRESUPUESTO 2015	REAL dic-15	VARIACIÓN REAL S/PPTO 2015	
- INGRESOS FINANCIEROS/PATRIMONIALES																					
- Ingresos Financieros y Patrimoniales	750.472,80	750.472,80	669.351,28	474.497,11	70,89%	304.709,90	304.709,90	573.897,40	534.691,79	93,17%	1.055.182,70	1.055.182,70	1.243.248,68	1.009.188,90	81,17%	1.055.182,70	1.055.182,70	1.243.248,68	1.009.188,90	81,17%	
- Intereses y Dividendos de Activos Financieros	597.328,30	597.328,30	475.879,10	297.062,69	62,42%	13.935,63	13.935,63	13.000,00	4.781,09	36,78%	611.263,93	611.263,93	488.879,10	301.843,78	61,74%	611.263,93	611.263,93	488.879,10	301.843,78	61,74%	
- Ingresos cuenclas bancarias	7.623,26	7.623,26	6.978,00	4.813,65	68,98%	755,89	755,89	5.000,00	492,87	98,57%	8.379,15	8.379,15	7.478,00	5.306,52	70,98%	8.379,15	8.379,15	7.478,00	5.306,52	70,98%	
- Alquileres Permanentes	59.089,53	59.089,53	92.386,50	94.903,16	102,72%	162.962,52	162.962,52	393.938,76	378.302,41	96,03%	222.052,05	222.052,05	486.325,26	473.205,57	97,30%	222.052,05	222.052,05	486.325,26	473.205,57	97,30%	
- Alquileres NO Permanentes	11.731,24	11.731,24	20.800,00	11.520,20	55,39%	23.514,15	23.514,15	29.600,00	34.520,22	116,62%	35.245,39	35.245,39	50.400,00	46.040,42	91,35%	35.245,39	35.245,39	50.400,00	46.040,42	91,35%	
- Compensación Gastos de Comunidad	1.064,50	1.064,50	1.508,00	862,91	57,22%	84.049,17	84.049,17	115.898,64	68.586,53	59,18%	85.113,67	85.113,67	117.406,64	69.449,44	59,15%	85.113,67	85.113,67	117.406,64	69.449,44	59,15%	
- Fiancación por Administración	73.635,97	73.635,97	71.799,68	65.334,50	91,00%	19.492,54	19.492,54	20.960,00	48.008,67	229,05%	93.128,51	93.128,51	92.759,68	113.343,17	122,19%	93.128,51	93.128,51	92.759,68	113.343,17	122,19%	
TOTAL FINANCIEROS Y PATRIMONIALES	750.472,80	750.472,80	669.351,28	474.497,11	70,89%	304.709,90	304.709,90	573.897,40	534.691,79	93,17%	1.055.182,70	1.055.182,70	1.243.248,68	1.009.188,90	81,17%	1.055.182,70	1.055.182,70	1.243.248,68	1.009.188,90	81,17%	
TOTAL INGRESOS ANTES DE TRANSFERENCIAS	6.354.099,37	6.354.099,37	6.420.033,49	5.896.126,59	91,84%	6.173.448,55	6.173.448,55	6.252.358,49	5.838.351,32	93,38%	12.085.196,96	12.085.196,96	12.258.235,04	11.355.758,37	93,64%	12.085.196,96	12.085.196,96	12.258.235,04	11.355.758,37	93,64%	
INGRESOS DE TRANSFERENCIAS Y EXTRAORDINARIOS																					
- Recibido de otras Demarcaciones y Fondos	558.279,78	558.279,78	509.733,00	445.541,06	87,41%	-3.889,82	-3.889,82	0,00	-28.615,12	100,00%	874.262,19	874.262,19	898.087,51	785.972,67	87,52%	874.262,19	874.262,19	898.087,51	785.972,67	87,52%	
- Del Fondo de Compensación Interterritorial - Intereses	0,00	0,00	0,00	0,00	0,00%	0,00	0,00	0,00	0,00	0,00%	0,00	0,00	0,00	0,00	0,00%	0,00	0,00	0,00	0,00	0,00%	
- Del Fondo de Compensación Interterritorial - Otros	320.000,00	320.000,00	320.000,00	400.000,00	125,00%	0,00	0,00	0,00	0,00	0,00%	639.872,23	639.872,23	708.334,51	769.046,73	108,57%	639.872,23	639.872,23	708.334,51	769.046,73	108,57%	
- De visado por Demarcación de Obra	230.691,84	230.691,84	170.833,00	159.868,90	93,58%	0,00	0,00	0,00	0,00	0,00%	230.691,84	230.691,84	170.833,00	159.868,90	93,58%	230.691,84	230.691,84	170.833,00	159.868,90	93,58%	
- De visado por Demarcación de Residencia	24.170,85	24.170,85	18.900,00	12.307,27	65,12%	0,00	0,00	0,00	0,00	0,00%	24.170,85	24.170,85	18.900,00	12.307,27	65,12%	24.170,85	24.170,85	18.900,00	12.307,27	65,12%	
- De excedentes de provisiones para seg. R. Civil	-16.582,91	-16.582,91	0,00	-126.635,11	-100,00%	-3.889,82	-3.889,82	0,00	-28.615,12	100,00%	-20.472,73	-20.472,73	0,00	-155.250,23	-100,00%	-20.472,73	-20.472,73	0,00	-155.250,23	-100,00%	
- Ingresos extraordinarios y cancelaciones de provisiones	78.411,35	78.411,35	47.607,71	124.008,09	260,48%	203.173,40	203.173,40	50.000,00	109.184,99	218,37%	281.584,75	281.584,75	97.607,71	233.193,08	238,91%	281.584,75	281.584,75	97.607,71	233.193,08	238,91%	
- Variación de Existencias	10.314,36	10.314,36	0,00	0,00	0,00%	0,00	0,00	0,00	0,00	0,00%	10.314,36	10.314,36	0,00	0,00	0,00%	10.314,36	10.314,36	0,00	0,00	0,00%	
- Cancelación Donaciones por Insolvencias y Provisiones	30.800,87	30.800,87	15.000,00	81.682,02	544,55%	2.779,37	2.779,37	0,00	18.856,76	100,00%	33.580,24	33.580,24	15.000,00	100.538,78	670,28%	33.580,24	33.580,24	15.000,00	100.538,78	670,28%	
- Ingresos Aditivos del Ejercicio	7.415,63	7.415,63	20.000,00	0,00	0,00%	0,00	0,00	0,00	0,00	0,00%	7.415,63	7.415,63	20.000,00	0,00	0,00%	7.415,63	7.415,63	20.000,00	0,00	0,00%	
- Ingresos Extraordinarios	19.541,08	19.541,08	1.000,00	38.651,07	3985,11%	91.865,18	91.865,18	50.000,00	90.328,23	180,68%	111.406,26	111.406,26	51.000,00	128.979,30	252,90%	111.406,26	111.406,26	51.000,00	128.979,30	252,90%	
- Ingresos de Ejercicios Anteriores	10.339,41	10.339,41	11.607,71	3.675,00	31,66%	108.528,85	108.528,85	0,00	0,00	0,00%	118.868,26	118.868,26	11.607,71	3.675,00	31,66%	118.868,26	118.868,26	11.607,71	3.675,00	31,66%	
TOTAL TRANSFERENCIAS Y AJUSTES	636.691,13	636.691,13	557.340,71	569.546,15	102,19%	199.283,58	199.283,58	50.000,00	80.569,97	161,14%	1.155.846,94	1.155.846,94	995.675,22	1.019.165,75	102,36%	1.155.846,94	1.155.846,94	995.675,22	1.019.165,75	102,36%	
TOTAL GENERAL INGRESOS	6.990.790,50	6.990.790,50	6.977.434,20	6.465.677,74	92,67%	6.372.732,13	6.372.732,13	6.302.358,49	5.918.921,19	99,92%	13.241.043,90	13.241.043,90	13.253.910,26	12.374.924,12	93,37%	13.241.043,90	13.241.043,90	13.253.910,26	12.374.924,12	93,37%	

PARTIDAS PRESUPUESTARIAS	31/12/2015 100,00%				TOTAL DEMARCAACIONES				SEDE CENTRAL				TOTAL COLEGIO			
	Código Ppto.	REAL dic-2014	REAL dic-14	PRESUPUESTO 2015	REAL dic-15	VARIACIÓN REAL S/PPTO 2015	REAL dic-14	PRESUPUESTO 2015	REAL dic-15	VARIACIÓN REAL S/PPTO 2015	REAL dic-2014	REAL dic-14	PRESUPUESTO 2015	REAL dic-15	VARIACIÓN REAL S/PPTO 2015	
DETALLE DE GASTOS																
- GASTOS POR ACTIVIDADES COLEGIALES																
- Órganos Corporativos	90	-153.911,53	-153.911,53	-122.085,71	-96.516,56	79,06%	-67.439,73	-67.439,73	-72.214,83	121,37%	-221.351,26	-221.351,26	-161.585,71	-168.731,39	92,92%	
- Consejo General	900	-459,31	-459,31	0,00	0,00	0,00%	-12.613,40	-12.613,40	-8.281,77	53,43%	-13.072,71	-13.072,71	-15.500,00	-8.281,77	53,43%	
- Comité de Deontología	901	0,00	0,00	0,00	0,00	0,00%	0,00	0,00	-821,00	100,00%	0,00	0,00	0,00	100,00%		
- Junta de Gobierno	902	-664,76	-664,76	0,00	0,00	0,00%	-11.579,44	-11.579,44	-10.448,32	74,63%	-12.244,20	-12.244,20	-14.000,00	-10.448,32	74,63%	
- Comités Dirección Revistas	903	0,00	0,00	0,00	0,00	0,00%	0,00	0,00	0,00	0,00%	0,00	0,00	0,00	0,00%		
- Juntas Rectoras	903	-95.488,68	-95.488,68	-95.870,00	-77.007,06	80,32%	-445,00	-445,00	0,00	0,00%	-95.933,68	-95.933,68	-95.870,00	-77.007,06	80,32%	
- Junta de Decanos	904	-14,50	-14,50	-2,100,00	-4.240,08	201,91%	-11.346,46	-11.346,46	-8.925,94	68,66%	-11.360,96	-11.360,96	-15.100,00	-13.166,02	87,19%	
- Actividades con Denunciamientos	905	-600,00	-600,00	0,00	-600,00	100,00%	-2.018,69	-2.018,69	0,00	0,00%	-2.618,69	-2.618,69	0,00	-600,00	100,00%	
- Comisiones, Comités, y Grupos de Trabajo	906	-20.869,09	-20.869,09	-21.983,71	-14.506,49	65,98%	-12.017,24	-12.017,24	-14.083,61	93,89%	-32.886,33	-32.886,33	-36.983,71	-28.590,10	77,30%	
- Comisión Abogados	907	-699,37	-699,37	-2,132,00	-162,93	7,64%	-1.177,70	-1.177,70	-1.475,19	73,76%	-1.877,07	-1.877,07	-4,132,00	-1.638,12	39,64%	
- Elecciones	909	-35.115,92	-35.115,92	0,00	0,00	0,00%	-16.241,80	-16.241,80	-28.079,00	100,00%	-51.357,62	-51.357,62	0,00	-28.079,00	100,00%	
- Acciones Colegiadas	91	-978.467,67	-978.467,67	-1.017.258,00	-1.055.062,93	103,72%	-494.527,35	-494.527,35	-478.029,93	105,90%	-1.472.995,02	-1.472.995,02	-1.468.658,00	-1.533.092,86	104,39%	
- Asesorías y auditoría	910	-116.212,99	-116.212,99	-114.880,00	-128.617,97	111,96%	-66.328,04	-66.328,04	-66.442,57	99,17%	-182.541,03	-182.541,03	-181.880,00	-195.060,54	107,25%	
- Asesorías Ocasionales	911	-14.441,04	-14.441,04	-10,000,00	-19.408,82	194,08%	0,00	0,00	0,00	0,00%	-14.441,04	-14.441,04	-10,000,00	-19.408,82	194,08%	
- Asesorías de Prensa	912	-17.120,00	-17.120,00	-27,000,00	-20.350,00	75,09%	-102.323,00	-102.323,00	-83.883,90	90,20%	-119.443,00	-119.443,00	-120,000,00	-104.233,90	86,79%	
- Gastos Judiciales y Asesorías Jurídicas	913	-69.104,25	-69.104,25	-41.300,00	-52.995,76	123,32%	-78.722,10	-78.722,10	-84.751,84	130,39%	-147.826,35	-147.826,35	-106.300,00	-137.747,80	123,59%	
- Imagen	914	-68.612,35	-68.612,35	-68.800,00	-45.673,29	66,39%	-1.416,00	-1.416,00	-6.585,15	65,92%	-70.028,35	-70.028,35	-69.800,00	-52.258,44	74,87%	
- Representación en Organismos Unión Europea	915	0,00	0,00	0,00	0,00	0,00%	-23.565,69	-23.565,69	-19,000,00	125,13%	-23.565,69	-23.565,69	-19,000,00	-24.900,41	125,13%	
- Representación en Organismos Internacionales	916	0,00	0,00	0,00	0,00	0,00%	-40.995,84	-40.995,84	-46.963,00	136,12%	-40.995,84	-40.995,84	-34.500,00	-46.963,00	136,12%	
- Asociaciones Técnicas	91A	-11.658,00	-11.658,00	-14.683,00	-13.431,45	91,48%	-79.795,00	-79.795,00	-58.345,00	104,19%	-91.453,00	-91.453,00	-70.683,00	-71.776,45	101,55%	
- Otras Instituciones	918 - 91B	-73.563,87	-73.563,87	-36.630,00	-46.076,75	125,79%	-18.990,00	-18.990,00	-6.105,00	37,00%	-92.553,87	-92.553,87	-53.130,00	-52.180,75	98,21%	
- Acciones del Consejo General	91C	0,00	0,00	0,00	-514,95	-514,95%	-22.116,41	-22.116,41	-20.453,01	110,56%	-22.116,41	-22.116,41	-18.500,00	-20.453,01	110,56%	
- Acciones de Junta de Gobierno	91D	0,00	0,00	0,00	0,00	0,00%	0,00	0,00	0,00	0,00%	0,00	0,00	0,00	0,00%		
- Acciones de Juntas Rectoras	91E	-35.685,67	-35.685,67	-24.905,00	-41.664,12	167,28%	-17,60	-17,60	-5.000,00	0,00%	-35.685,67	-35.685,67	-24.905,00	-41.664,12	167,28%	
- Acciones de Comisiones y Grupos de Trabajo	91F	-3.028,11	-3.028,11	-16.630,00	-2.860,16	17,20%	0,00	0,00	0,00	0,00%	-3.045,71	-3.045,71	-21.630,00	-2.860,16	13,22%	
- Convenios Especiales	91H	-525,44	-525,44	-1.050,00	0,00	0,00%	0,00	0,00	0,00	0,00%	-525,44	-525,44	-1.050,00	0,00	0,00%	
- Formación Profesional (Becas, Doctorado, etc.)	91I	-23.631,36	-23.631,36	-17.650,00	-4.395,00	24,89%	-850,00	-850,00	-2.000,00	0,00%	-24.481,36	-24.481,36	-19.650,00	-4.393,00	22,36%	
- Exposiciones	91J	0,00	0,00	-100.000,00	-103.189,61	103,19%	0,00	0,00	0,00	0,00%	0,00	0,00	-100.000,00	-103.189,61	103,19%	
- Comunicaciones a Colegiados	91L	-61.898,24	-61.898,24	-63.150,00	-89.244,37	141,32%	-30.363,67	-30.363,67	-33.842,39	135,37%	-92.261,91	-92.261,91	-88.150,00	-123.086,76	139,63%	
- Distinciones Colegiadas	91M	-5.463,37	-5.463,37	-14.150,00	-5.992,65	42,35%	-13.409,05	-13.409,05	-16.886,27	129,89%	-18.872,42	-18.872,42	-27.150,00	-22.878,92	84,27%	
- Retorno por Visado	91N	-4.889,52	-4.889,52	-14.000,00	-4.889,52	34,93%	0,00	0,00	0,00	0,00%	-4.889,52	-4.889,52	-14.000,00	-4.889,52	34,93%	
- Actividades Sto. Domingo y Navidad	91P	-100.765,45	-100.765,45	-111.400,00	-122.720,22	110,16%	0,00	0,00	0,00	0,00%	-100.765,45	-100.765,45	-111.400,00	-122.720,22	110,16%	
- Actividades Deportivas	91Q	-16.298,29	-16.298,29	-24.100,00	-35.520,45	147,39%	0,00	0,00	0,00	0,00%	-16.298,29	-16.298,29	-24.100,00	-35.520,45	147,39%	
- Actividades Culturales	91R	-144.740,22	-144.740,22	-123.100,00	-162.636,47	132,12%	0,00	0,00	0,00	0,00%	-144.740,22	-144.740,22	-123.100,00	-162.636,47	132,12%	
- Otras Actividades	91S	-198.120,36	-198.120,36	-156.075,00	-137.736,95	88,25%	0,00	0,00	0,00	0,00%	-198.120,36	-198.120,36	-156.075,00	-137.736,95	88,25%	
- Acciones Profesionales y Colegiadas Específicas	91T	-4.944,91	-4.944,91	-31.755,00	-10.046,47	31,64%	-15.120,00	-15.120,00	-24.000,00	80,00%	-20.064,91	-20.064,91	-61.755,00	-34.046,47	55,13%	
- Ayuda al desarrollo	91U	-7.764,23	-7.764,23	-5.900,00	-7.617,00	121,09%	0,00	0,00	0,00	0,00%	-7.764,23	-7.764,23	-5.900,00	-7.617,00	121,09%	
- Seguros	91G y 91O	-690.786,79	-690.786,79	-664.624,67	-546.735,17	82,25%	-1.235.481,40	-1.235.481,40	-991.734,22	96,48%	-1.926.268,19	-1.926.268,19	-1.671.624,67	-1.538.469,39	92,03%	
- Seguros Corporativos	91G	-678.868,43	-678.868,43	-656.624,67	-538.815,77	82,06%	-1.235.481,40	-1.235.481,40	-991.734,22	96,48%	-1.914.349,83	-1.914.349,83	-1.663.624,67	-1.530.549,99	92,00%	
- Retorno a Colegiados por Seguro S.R.C.	91O	-11.918,36	-11.918,36	-8.000,00	-7.919,40	99,99%	0,00	0,00	0,00	0,00%	-11.918,36	-11.918,36	-8.000,00	-7.919,40	99,99%	
TOTAL ORGANOS Y ACTIVIDADES	90+91	-1.823.165,99	-1.823.165,99	-1.803.988,38	-1.698.314,66	94,14%	-1.797.448,48	-1.797.448,48	-1.541.978,98	101,59%	-3.620.614,47	-3.620.614,47	-3.321.868,38	-3.240.293,64	97,54%	

PARTIDAS PRESUPUESTARIAS	31/12/2015				TOTAL DEMARCACIONES				SEDE CENTRAL				TOTAL COLEGIO			
	Código	REAL dic-2014	REAL dic-14	PRESUPUESTO 2015	REAL dic-15	VARIACIÓN REAL S/PPTO	PRESUPUESTO 2015	REAL dic-14	VARIACIÓN REAL S/PPTO	PRESUPUESTO 2015	REAL dic-14	VARIACIÓN REAL S/PPTO	PRESUPUESTO 2015	REAL dic-15	VARIACIÓN REAL S/PPTO	
100,00%																
Pto.																
- GASTOS FINANCIEROS Y PATRIMONIALES																
- Financieros y Patrimoniales	96	-179.035,06	-179.035,06	-176.204,56	-160.007,51	90,81%	-281.704,89	-281.704,89	-280.867,94	85,80%	-460.739,75	-460.739,75	-445.274,83	-390.875,45	87,78%	
- Intereses cargados	960	-444,97	-444,97	-215,00	-351,24	163,37%	0,00	0,00	0,00	0,00	-444,97	-444,97	-215,00	-351,24	163,37%	
- Descuento de efectos y avales	961-962	-50,14	-50,14	-125,00	-130,11	104,09%	-14.653,71	-14.653,71	-8.728,33	58,19%	-14.703,85	-14.703,85	-15.125,00	-8.858,44	58,57%	
- Comisiones y gastos bancarios	963	-12.008,55	-12.008,55	-10.470,50	-9.666,56	92,32%	-33.009,73	-33.009,73	-27.431,49	60,96%	-45.010,28	-45.010,28	-55.470,50	-37.098,05	66,88%	
- Formalización de préstamos	964	0,00	0,00	0,00	0,00	0,00%	-1.753,50	-1.753,50	-2.088,89	139,26%	-1.753,50	-1.753,50	-1.500,00	-2.088,89	139,26%	
- Intereses de préstamos	965	-166.460,26	-166.460,26	-165.294,06	-149.689,39	90,58%	-231.605,75	-231.605,75	-160.603,55	87,97%	-398.066,01	-398.066,01	-347.864,33	-310.291,94	89,20%	
- Otros Gastos financieros	966	-71,14	-71,14	-100,00	-171,21	171,21%	-682,00	-682,00	-32.015,68	128,06%	-753,14	-753,14	-25.100,00	-32.186,89	128,23%	
- Amortizaciones del Ejercicio	97	-524.468,44	-524.468,44	-511.348,45	-520.415,82	101,77%	-114.621,13	-114.621,13	-115.961,23	101,28%	-639.089,57	-639.089,57	-625.848,45	-636.377,05	101,68%	
- Edificios y Locales	970	-342.030,61	-342.030,61	-320.602,01	-367.033,24	114,48%	-92.938,28	-92.938,28	-92.938,16	99,93%	-434.968,89	-434.968,89	-413.602,01	-459.971,40	111,21%	
- Mobiliario	971	-128.509,28	-122.669,96	-131.572,61	-114.480,00	87,01%	-17.309,23	-17.309,23	-18.000,00	98,50%	-145.818,51	-139.979,19	-149.572,61	-132.209,43	88,39%	
- Informática	972	-46.658,16	-46.658,16	-51.923,65	-28.723,84	55,32%	-4.373,62	-4.373,62	-5.293,64	151,25%	-51.031,78	-51.031,78	-55.423,65	-34.017,48	61,38%	
- Biblioteca	973	-4.756,50	-4.756,50	-4.736,30	-1.962,04	41,43%	0,00	0,00	0,00	0,00	-4.756,50	-4.756,50	-4.736,30	-1.962,04	41,43%	
- Patrimonio Artístico	974	-1.328,86	-1.328,86	-1.328,89	-1.328,86	100,00%	0,00	0,00	0,00	0,00	-1.328,86	-1.328,86	-1.328,89	-1.328,86	100,00%	
- Concesiones Administrativas	975	-1.185,03	-7.024,35	-1.184,99	-6.887,84	881,28%	0,00	0,00	0,00	0,00	-1.185,03	-7.024,35	-1.184,99	-6.887,84	881,28%	
TOTAL FINANCIEROS Y PATRIMONIALES	96+97	-703.503,50	-703.503,50	-687.553,01	-680.423,33	96,96%	-396.325,82	-396.325,82	-383.570,27	90,42%	-1.099.829,32	-1.099.829,32	-1.071.123,28	-1.027.252,50	95,90%	
TOTAL GASTOS ANTES DE TRANSFERENCIAS	90 a 97	-6.795.551,96	-6.724.013,07	-6.436.375,13	-6.436.375,13	95,72%	-4.746.790,99	-4.746.790,99	-4.526.129,49	97,61%	-11.542.342,95	-11.542.342,95	-11.250.142,56	-10.854.451,57	96,48%	
RESULTADO SIN TRANSFERENCIAS		-441.452,59	-441.452,59	-303.919,58	-540.246,54	177,76%	1.426.657,56	1.426.657,56	1.420.274,88	82,28%	542.854,01	542.854,01	1.009.092,48	501.306,80	49,73%	
GASTOS DE TRANSFERENCIAS Y EXTRAORDINARIOS																
- Gastos por Transferencias y pagos al FCI	98	-1.015.797,23	-1.015.797,23	-876.930,96	-706.364,54	80,55%	-233.251,38	-233.251,38	-349.001,17	106,84%	-1.126.697,65	-1.126.697,65	-1.109.382,07	-1.076.644,17	97,05%	
- Al Fondo de Compensación Interterritorial - Aportaciones	980	-134.541,36	-134.541,36	-101.623,77	-79.504,71	76,23%	-185.294,06	-185.294,06	-289.542,02	99,52%	-319.835,42	-319.835,42	-392.571,82	-369.046,73	94,01%	
- Al Fondo de Compensación Interterritorial - Otros	981	0,00	0,00	0,00	0,00	0,00%	0,00	0,00	0,00	0,00	0,00	-320.000,00	-400.000,00	125,00%		
- A Sede Central por Convenios Especiales	983	-50.798,99	-50.798,99	-57.196,16	-20.800,86	38,37%	-47.957,32	-47.957,32	-59.459,15	168,46%	-98.756,31	-98.756,31	-92.916,16	-80.260,01	86,38%	
- A Sede Central por Visado 19%	984	-442.350,96	-442.350,96	-436.976,94	-378.721,56	86,67%	0,00	0,00	0,00	0,00	0,00	0,00	-22.760,00	-0,02	0,00%	
- A Seguros de Previsión - Mutualidad	985	0,00	0,00	-2.000,00	0,00	0,00%	0,00	0,00	0,00	0,00	0,00	0,00	0,00	0,00%		
- Por Visado a Denunciación de Obra	986	-230.691,84	-230.691,84	-176.894,47	-159.868,90	90,38%	0,00	0,00	0,00	0,00	-230.691,84	-230.691,84	-176.894,47	-159.868,90	90,38%	
- Por Visado a Denunciación de Residencia	987	-24.170,85	-24.170,85	-49.400,82	-12.307,27	24,91%	0,00	0,00	0,00	0,00	-24.170,85	-24.170,85	-49.400,82	-12.307,27	24,91%	
- A Sede Central por Trabajos de revisión de calidad documental	988	-133.243,23	-133.243,23	-52.838,80	-55.161,24	104,40%	0,00	0,00	0,00	0,00	-133.243,23	-133.243,23	-52.838,80	-55.161,24	104,40%	
- Gastos extraordinarios y dotaciones de provisiones	99	-215.602,19	-215.602,19	-15.000,00	-206.334,52	137,56%	-818.221,20	-818.221,20	-388.591,17	44,92%	-1.033.823,39	-1.033.823,39	-880.000,00	-594.915,69	67,60%	
- Variación de Existencias	990	-10.314,36	-10.314,36	0,00	-12,10	100,00%	-41.680,74	-41.680,74	-27.666,60	46,11%	-51.995,10	-51.995,10	-60.000,00	-27.678,70	46,13%	
- Donaciones por Insolvencias y Provisiones	991	-106.147,51	-106.147,51	-15.000,00	-4.793,74	31,98%	-220.682,59	-220.682,59	-425.000,00	54,24%	-326.830,10	-326.830,10	-440.000,00	-235.293,09	53,48%	
- Gastos Afijos del Ejercicio / Indemnizaciones	992	-72.609,01	-72.609,01	0,00	-116.339,28	100,00%	-530.088,96	-530.088,96	-180.000,00	42,32%	-602.697,97	-602.697,97	-180.000,00	-192.509,50	106,95%	
- Gastos Extraordinarios	993	-25.608,79	-25.608,79	0,00	-81.533,70	100,00%	-25.768,91	-25.768,91	-200.000,00	48,50%	-51.377,70	-51.377,70	-200.000,00	-178.533,70	89,27%	
- Gastos de Ejercicios Anteriores	994	-922,52	-922,52	0,00	-3.655,70	100,00%	0,00	0,00	42.755,00	100,00%	-922,52	-922,52	0,00	39.099,30	100,00%	
TOTAL TRANSFERENCIAS Y AJUSTES	98+99	-1.231.389,42	-1.231.389,42	-891.930,96	-912.699,06	102,33%	-1.051.472,58	-1.051.472,58	-737.582,34	61,88%	-2.160.521,04	-2.160.521,04	-1.938.382,07	-1.671.559,86	84,02%	
TOTAL GENERAL GASTOS	9	-8.026.951,38	-8.026.951,38	-7.615.944,03	-7.349.074,19	96,50%	-5.798.263,57	-5.798.263,57	-5.717.797,54	96,17%	-13.702.863,99	-13.702.863,99	-13.238.524,63	-12.526.011,43	94,61%	
RESULTADO ORDINARIO	8 - 9	-1.036.160,88	-1.036.160,88	-638.509,83	-883.396,45	138,35%	574.468,56	574.468,56	763.262,41	130,57%	-461.820,09	-461.820,09	14.385,63	-151.087,31	-1050,27%	

ANDALUCÍA											
RESUMEN PRESUPUESTARIO	CÓDIGO GENERAL	REAL	REAL	PRESUPUESTO	PRESUPUESTO	REAL	REAL	VARIACIÓN 2015	VARIACIÓN		
		dic. 2014	dic-14	2014	2015	nov-15	dic-15	REAL SP/PTO	REAL 15/REAL 14	REAL SP/PTO	REAL 15/REAL 14
INGRESOS POR ACTIVIDADES	80+81+82	567.842,36	567.842,36	519.000,00	821.690,72	405.674,73	467.048,32	56,84%	82,25%	56,84%	82,25%
. Cuotas Colegiales	80	143.451,74	143.451,74	145.000,00	171.690,72	168.801,88	184.293,32	107,34%	128,47%	107,34%	128,47%
. Prestación Servicio de Visado	81	424.390,62	424.390,62	374.000,00	650.000,00	236.872,85	282.755,00	43,50%	66,63%	43,50%	66,63%
. Subvenciones	82	0,00	0,00	0,00	0,00	0,00	0,00				
INGRESOS POR SERVICIOS	84+85	72.109,57	72.109,57	75.400,00	78.200,00	101.439,64	74.393,97	95,13%	103,17%	95,13%	103,17%
. Publicaciones	84	528,84	528,84	0,00	0,00	0,00	0,00		0,00%		0,00%
. Servicios Colegiales	85	71.580,73	71.580,73	75.400,00	78.200,00	101.439,64	74.393,97	95,13%	103,93%	95,13%	103,93%
INGRESOS FINANCIEROS Y PATRIMONIALES	86	1.044,31	1.044,31	38.675,00	40.469,50	17.940,84	19.741,93	48,78%	1890,43%	48,78%	1890,43%
. Financieros y Patrimoniales	86	1.044,31	1.044,31	38.675,00	40.469,50	17.940,84	19.741,93	48,78%	1890,43%	48,78%	1890,43%
TOTAL INGRESOS SIN TRANSFERENCIAS NI AJUSTES	80 a 86	640.996,24	640.996,24	633.075,00	940.360,22	525.055,21	561.184,22	59,68%	87,55%	59,68%	87,55%
. Ingresos por transferencias de visado y del F.C.I.	88	37.505,19	37.505,19	45.000,00	53.000,00	90.907,14	87.677,57	165,43%	233,77%	165,43%	233,77%
. Ingresos extraordinarios y cancelaciones de provisiones	89	11.158,90	11.158,90	0,00	0,00	4.313,08	4.313,08	100,00%	38,65%	100,00%	38,65%
TOTAL TRANSFERENCIAS Y AJUSTES	88+89	48.664,09	48.664,09	45.000,00	53.000,00	95.220,22	91.990,65	173,57%	189,03%	173,57%	189,03%
TOTAL INGRESOS	8	689.660,33	689.660,33	678.075,00	993.360,22	620.275,43	653.174,87	65,75%	94,71%	65,75%	94,71%
GASTOS POR ACTIVIDADES	90+91	-177.999,13	-177.999,13	-82.940,00	-244.180,00	-118.050,70	-128.426,89	52,60%	72,15%	52,60%	72,15%
. Órganos Corporativos	90	-36.910,03	-36.910,03	-21.000,00	-45.000,00	-28.164,30	-24.111,59	53,58%	65,33%	53,58%	65,33%
. Acciones Colegiales sin Seguros Corporativos	91-91G	-38.533,56	-38.533,56	-34.440,00	-36.680,00	-42.182,98	-47.655,43	129,92%	123,67%	129,92%	123,67%
. Seguros Corporativos	91G	-102.555,54	-102.555,54	-27.500,00	-162.500,00	-47.703,42	-56.659,87	34,87%	55,25%	34,87%	55,25%
GASTOS POR SERVICIOS COLEGIALES	94+95	-73.405,77	-73.405,77	-50.200,00	-86.660,00	-72.629,52	-74.671,59	86,17%	101,72%	86,17%	101,72%
. Publicaciones	94	-649,04	-649,04	0,00	0,00	0,00	0,00		0,00%		0,00%
. Servicios Colegiales	95	-72.756,73	-72.756,73	-50.200,00	-86.660,00	-72.629,52	-74.671,59	86,17%	102,63%	86,17%	102,63%
GASTOS DE GESTIÓN INTERNA	92+93	-432.684,51	-432.684,51	-309.662,21	-347.307,20	-334.453,17	-354.877,13	102,18%	82,02%	102,18%	82,02%
. Personal	92	-276.683,05	-276.683,05	-239.218,21	-260.567,20	-229.206,96	-241.636,04	92,73%	87,33%	92,73%	87,33%
. Suministros y Mantenimiento	93 - Impuestos	-156.001,46	-156.001,46	-70.444,00	-86.740,00	-105.246,21	-113.241,09	130,55%	72,59%	130,55%	72,59%
IMPUESTOS	9A	-54.463,28	-54.463,28	-25.130,00	-69.278,00	-63.246,19	-70.601,49	101,91%	129,63%	101,91%	129,63%
. Impuestos	935/6-7-8	-54.463,28	-54.463,28	-25.130,00	-69.278,00	-63.246,19	-70.601,49	101,91%	129,63%	101,91%	129,63%
GASTOS FINANCIEROS Y PATRIMONIALES	96+97	-168.276,50	-168.276,50	-143.342,88	-162.906,54	-163.274,04	-168.049,50	103,16%	99,87%	103,16%	99,87%
. Financieros y Patrimoniales	96	-73.424,03	-73.424,03	-73.400,00	-72.500,04	-69.360,82	-70.782,80	97,63%	96,40%	97,63%	96,40%
. Amortizaciones	97	-94.852,47	-94.852,47	-69.942,88	-90.406,50	-93.913,22	-97.266,70	107,59%	102,55%	107,59%	102,55%
TOTAL GASTOS SIN TRANSFERENCIAS NI AJUSTES	90 a 97	-906.829,19	-906.829,19	-611.275,09	-910.331,74	-751.653,62	-796.626,60	87,51%	87,85%	87,51%	87,85%
. Gastos por transferencias de visado y del F.C.I.	98	-99.665,62	-99.665,62	-96.583,00	-151.736,98	-44.601,34	-51.965,62	34,25%	52,14%	34,25%	52,14%
. Gastos extraordinarios y dotaciones de provisiones	99	-75.507,99	-75.507,99	0,00	0,00	-2.458,70	-5.076,69	100,00%	6,72%	100,00%	6,72%
TOTAL TRANSFERENCIAS Y AJUSTES	98+99	-175.173,61	-175.173,61	-96.583,00	-151.736,98	-47.060,04	-57.042,31	37,59%	32,56%	37,59%	32,56%
TOTAL GASTOS	9	-1.082.002,80	-1.082.002,80	-707.858,09	-1.062.068,72	-798.713,66	-853.668,91	80,38%	78,90%	80,38%	78,90%
RESULTADO PRESUPUESTARIO		-392.342,47	-392.342,47	-29.783,09	-68.708,50	-178.438,23	-200.494,04	291,80%	51,10%	291,80%	51,10%
CASH FLOW		-297.490,00	-297.490,00	40.159,79	21.698,00	-84.525,01	-103.227,34	-475,75%	34,70%	-475,75%	34,70%

CATALUÑA											
RESUMEN PRESUPUESTARIO	CÓDIGO GENERAL	REAL	REAL	PRESUPUESTO	PRESUPUESTO	REAL	REAL	VARIACIÓN 2015	VARIACIÓN		
		dic. 2014	dic-14	2014	2015	nov-15	dic-15	REAL SP/PTO	REAL 15/REAL 14	REAL SP/PTO	REAL 15/REAL 14
INGRESOS POR ACTIVIDADES	80+81+82	719.290,80	719.290,80	718.600,12	637.748,74	561.315,76	654.488,97	102,62%	90,99%		
. Cuotas Colegiales	80	114.111,12	114.111,12	110.193,00	136.592,79	133.613,11	145.875,16	106,80%	127,84%		
. Prestación Servicio de Visado	81	605.179,68	605.179,68	608.407,12	501.155,95	427.702,65	508.613,81	101,49%	84,04%		
. Subvenciones	82	0,00	0,00	0,00	0,00	0,00	0,00				
INGRESOS POR SERVICIOS	84+85	190.872,21	190.872,21	191.700,00	219.182,00	188.427,14	196.701,39	89,74%	103,05%		
. Publicaciones	84	900,00	900,00	0,00	0,00	1.650,00	1.650,00	100,00%	183,33%		
. Servicios Colegiales	85	189.972,21	189.972,21	191.700,00	219.182,00	186.777,14	195.051,39	88,99%	102,67%		
INGRESOS FINANCIEROS Y PATRIMONIALES	86	237.159,25	237.159,25	247.820,86	220.880,50	124.190,66	136.752,82	61,91%	57,66%		
. Financieros y Patrimoniales	86	237.159,25	237.159,25	247.820,86	220.880,50	124.190,66	136.752,82	61,91%	57,66%		
TOTAL INGRESOS SIN TRANSFERENCIAS NI AJUSTES	80 a 86	1.147.322,26	1.147.322,26	1.158.120,98	1.077.811,24	873.933,56	987.942,88	91,66%	86,11%		
. Ingresos por transferencias de visado y del F.C.I.	88	18.558,90	18.558,90	56.839,92	20.000,00	15.084,43	1.530,22	7,65%	8,25%		
. Ingresos extraordinarios y cancelaciones de provisiones	89	30.150,54	30.150,54	20.000,00	44.607,71	60.056,04	85.849,41	192,45%	284,74%		
TOTAL TRANSFERENCIAS Y AJUSTES	88+89	48.709,44	48.709,44	76.839,92	64.607,71	75.140,47	87.379,63	135,25%	179,39%		
TOTAL INGRESOS	8	1.196.031,70	1.196.031,70	1.234.960,90	1.142.418,95	949.074,03	1.075.322,51	94,13%	89,91%		
GASTOS POR ACTIVIDADES	90+91	-569.897,48	-569.897,48	-422.735,48	-495.271,98	-435.584,46	-485.191,58	97,96%	85,14%		
. Órganos Corporativos	90	-28.413,28	-28.413,28	-18.400,00	-20.003,71	-15.666,45	-18.929,96	94,63%	66,62%		
. Acciones Colegiales sin Seguros Corporativos	91-91G	-447.394,59	-447.394,59	-309.275,87	-382.900,00	-350.106,52	-376.810,48	98,41%	84,22%		
. Seguros Corporativos	91G	-94.089,61	-94.089,61	-95.059,61	-92.368,27	-69.811,49	-89.451,14	96,84%	95,07%		
GASTOS POR SERVICIOS COLEGIALES	94+95	-13.865,92	-13.865,92	-47.906,00	-13.520,60	-12.015,95	-12.174,68	90,05%	87,80%		
. Publicaciones	94	-2.061,41	-2.061,41	-1.906,00	-4.040,60	-1.642,85	-1.437,85	35,59%	69,75%		
. Servicios Colegiales	95	-11.804,51	-11.804,51	-46.000,00	-9.480,00	-10.373,10	-10.736,83	113,26%	90,96%		
GASTOS DE GESTIÓN INTERNA	92+93	-485.230,87	-485.230,87	-469.983,34	-499.495,67	-453.395,96	-493.741,11	98,85%	101,75%		
. Personal	92	-341.801,68	-341.801,68	-328.121,13	-362.255,05	-345.054,54	-374.208,47	103,30%	109,48%		
. Suministros y Mantenimiento	93 - Impuestos	-143.429,19	-143.429,19	-141.862,21	-137.240,62	-108.341,42	-119.532,64	87,10%	83,34%		
IMPUESTOS	9A	-62.987,69	-62.987,69	-67.116,32	-77.116,32	-51.997,76	-62.695,72	81,30%	99,54%		
. Impuestos	935/6-7-8	-62.987,69	-62.987,69	-67.116,32	-77.116,32	-51.997,76	-62.695,72	81,30%	99,54%		
GASTOS FINANCIEROS Y PATRIMONIALES	96+97	-70.905,77	-70.905,77	-100.070,55	-71.253,90	-60.041,41	-66.119,19	92,79%	93,25%		
. Financieros y Patrimoniales	96	-522,52	-522,52	-1.000,00	-1.000,00	-991,65	-1.262,98	126,30%	241,71%		
. Amortizaciones	97	-70.383,25	-70.383,25	-99.070,55	-70.253,90	-59.049,76	-64.856,21	92,32%	92,15%		
TOTAL GASTOS SIN TRANSFERENCIAS NI AJUSTES	90 a 97	-1.202.887,73	-1.202.887,73	-1.107.811,69	-1.156.658,47	-1.013.035,54	-1.119.922,28	96,82%	93,10%		
. Gastos por transferencias de visado y del F.C.I.	98	-109.506,03	-109.506,03	-90.567,56	-80.628,74	-80.019,12	-93.900,70	116,46%	85,75%		
. Gastos extraordinarios y dotaciones de provisiones	99	-82.275,35	-82.275,35	-35.000,00	-15.000,00	-78.444,11	-78.528,84	523,53%	95,45%		
TOTAL TRANSFERENCIAS Y AJUSTES	98+99	-191.781,38	-191.781,38	-125.567,56	-95.628,74	-158.463,23	-172.429,54	180,31%	89,91%		
TOTAL GASTOS	9	-1.394.669,11	-1.394.669,11	-1.233.379,25	-1.252.287,21	-1.171.498,77	-1.292.351,82	103,20%	92,66%		
RESULTADO PRESUPUESTARIO		-198.637,41	-198.637,41	1.581,65	-109.868,26	-222.424,74	-217.029,31	197,54%	109,26%		
CASH FLOW		-128.254,16	-128.254,16	100.652,20	-39.614,36	-163.374,98	-152.173,10	384,14%	118,65%		

COMUNIDAD VALENCIANA										
RESUMEN PRESUPUESTARIO	CÓDIGO GENERAL	REAL dic. 2014	REAL dic-14	PRESUPUESTO 2014	PRESUPUESTO 2015	REAL nov-15	REAL dic-15	VARIACIÓN 2015 REAL SP/PTO	VARIACIÓN REAL 15/REAL 14	
INGRESOS POR ACTIVIDADES	80+81+82	322.911,17	322.911,17	286.321,60	336.661,48	302.087,32	324.173,12	96,29%	100,39%	
. Cuotas Colegiales	80	87.499,88	87.499,88	84.321,60	106.661,48	104.525,64	114.118,25	106,99%	130,42%	
. Prestación Servicio de Visado	81	224.911,29	224.911,29	192.000,00	210.000,00	182.955,23	195.150,90	92,93%	86,77%	
. Subvenciones	82	10.500,00	10.500,00	10.000,00	20.000,00	14.606,45	14.903,97	74,52%	141,94%	
INGRESOS POR SERVICIOS	84+85	69.538,21	69.538,21	132.900,00	90.000,00	52.994,32	55.383,34	61,54%	79,64%	
. Publicaciones	84	1.757,70	1.757,70	3.100,00	1.000,00	2.003,02	2.118,67	211,87%	120,54%	
. Servicios Colegiales	85	67.780,51	67.780,51	129.800,00	89.000,00	50.991,30	53.264,67	59,85%	78,58%	
INGRESOS FINANCIEROS Y PATRIMONIALES	86	122.863,61	122.863,61	124.394,00	111.033,00	100.371,02	108.112,29	97,37%	87,99%	
. Financieros y Patrimoniales	86	122.863,61	122.863,61	124.394,00	111.033,00	100.371,02	108.112,29	97,37%	87,99%	
TOTAL INGRESOS SIN TRANSFERENCIAS NI AJUSTES	80 a 86	515.312,99	515.312,99	543.615,60	537.694,48	455.452,66	487.668,75	90,70%	94,64%	
. Ingresos por transferencias de visado y del F.C.I.	88	18.155,84	18.155,84	35.000,00	16.200,00	11.041,21	2.205,16	13,61%	12,15%	
. Ingresos extraordinarios y cancelaciones de provisiones	89	0,00	0,00	0,00	0,00	0,00	0,00			
TOTAL TRANSFERENCIAS Y AJUSTES	88+89	18.155,84	18.155,84	35.000,00	16.200,00	11.041,21	2.205,16	13,61%	12,15%	
TOTAL INGRESOS	8	533.468,83	533.468,83	578.615,60	553.894,48	466.493,87	489.873,91	88,44%	91,83%	
GASTOS POR ACTIVIDADES	90+91	-84.605,59	-84.605,59	-109.231,22	-90.802,86	-76.136,09	-84.308,43	92,85%	99,65%	
. Órganos Corporativos	90	-6.980,70	-6.980,70	-7.200,00	-4.000,00	-2.485,43	-2.805,50	70,14%	40,19%	
. Acciones Colegiales sin Seguros Corporativos	91-91G	-42.064,98	-42.064,98	-51.683,04	-50.010,00	-35.646,81	-41.770,34	83,52%	99,30%	
. Seguros Corporativos	91G	-35.559,91	-35.559,91	-50.348,18	-36.792,86	-38.003,85	-39.732,59	107,99%	111,73%	
GASTOS POR SERVICIOS COLEGIALES	94+95	-29.567,09	-29.567,09	-46.000,00	-59.574,42	-50.667,90	-59.330,48	99,59%	200,66%	
. Publicaciones	94	-1.818,20	-1.818,20	-3.000,00	0,00	0,00	0,00		0,00%	
. Servicios Colegiales	95	-27.748,89	-27.748,89	-43.000,00	-59.574,42	-50.667,90	-59.330,48	99,59%	213,81%	
GASTOS DE GESTIÓN INTERNA	92+93	-333.740,85	-333.740,85	-325.816,09	-292.800,16	-269.089,29	-292.954,32	100,05%	87,78%	
. Personal	92	-258.152,38	-258.152,38	-256.620,92	-223.400,16	-205.275,64	-223.860,29	100,21%	86,72%	
. Suministros y Mantenimiento	93 - Impuestos	-75.588,47	-75.588,47	-69.195,17	-69.400,00	-63.813,65	-69.094,03	99,56%	91,41%	
IMPUESTOS	9A	-23.321,18	-23.321,18	-16.115,98	-31.418,18	-20.179,88	-23.768,81	75,65%	101,92%	
. Impuestos	935/6-7-8	-23.321,18	-23.321,18	-16.115,98	-31.418,18	-20.179,88	-23.768,81	75,65%	101,92%	
GASTOS FINANCIEROS Y PATRIMONIALES	96+97	-93.768,22	-93.768,22	-95.267,64	-83.698,66	-76.225,58	-82.266,56	98,29%	87,73%	
. Financieros y Patrimoniales	96	-10.260,13	-10.260,13	-11.805,00	-9.540,00	-8.004,59	-7.828,15	82,06%	76,30%	
. Amortizaciones	97	-83.508,09	-83.508,09	-83.462,64	-74.158,66	-68.220,99	-74.438,41	100,38%	89,14%	
TOTAL GASTOS SIN TRANSFERENCIAS NI AJUSTES	90 a 97	-565.002,93	-565.002,93	-592.430,93	-558.294,28	-492.298,74	-542.628,60	97,19%	96,04%	
. Gastos por transferencias de visado y del F.C.I.	98	-52.676,95	-52.676,95	-45.863,01	-52.030,87	-36.809,21	-42.617,69	81,91%	80,90%	
. Gastos extraordinarios y dotaciones de provisiones	99	0,00	0,00	0,00	0,00	-400,00	-31.267,11	100,00%	100,00%	
TOTAL TRANSFERENCIAS Y AJUSTES	98+99	-52.676,95	-52.676,95	-45.863,01	-52.030,87	-37.209,21	-73.884,80	142,00%	140,26%	
TOTAL GASTOS	9	-617.679,88	-617.679,88	-638.283,94	-610.325,15	-529.507,95	-616.513,40	101,01%	99,81%	
RESULTADO PRESUPUESTARIO		-84.211,05	-84.211,05	-59.668,34	-56.430,67	-63.014,08	-126.639,49	224,42%	150,38%	
CASH FLOW		-702,96	-702,96	23.794,30	17.727,99	5.206,91	-52.201,08	-294,46%	7425,90%	

MADRID											
RESUMEN PRESUPUESTARIO	CÓDIGO GENERAL	REAL	REAL	PRESUPUESTO	PRESUPUESTO	REAL	REAL	VARIACIÓN 2015	VARIACIÓN		
		dic. 2014	dic-14	2014	2015	nov-15	dic-15	REAL SP/PTO	REAL 15/REAL 14	REAL SP/PTO	REAL 15/REAL 14
INGRESOS POR ACTIVIDADES	80+81+82	1.174.836,09	1.174.836,09	1.198.526,00	1.087.978,89	1.047.686,82	1.160.724,54	106,69%	98,80%		
. Cuotas Colegiales	80	382.310,47	382.310,47	368.907,00	457.375,00	448.798,31	489.985,81	107,13%	128,16%		
. Prestación Servicio de Visado	81	762.437,72	762.437,72	789.619,00	610.603,89	571.366,91	642.853,13	105,28%	84,32%		
. Subvenciones	82	30.087,90	30.087,90	40.000,00	20.000,00	27.521,60	27.885,60	139,43%	92,68%		
INGRESOS POR SERVICIOS	84+85	252.272,38	252.272,38	362.000,00	439.500,00	295.685,12	314.563,01	71,57%	124,69%		
. Publicaciones	84	46.665,54	46.665,54	15.000,00	35.000,00	0,00	0,00	0,00%	0,00%		
. Servicios Colegiales	85	205.606,84	205.606,84	347.000,00	404.500,00	295.685,12	314.563,01	77,77%	152,99%		
INGRESOS FINANCIEROS Y PATRIMONIALES	86	215.539,03	215.539,03	157.734,00	149.853,68	103.447,35	89.318,13	59,60%	41,44%		
. Financieros y Patrimoniales	86	215.539,03	215.539,03	157.734,00	149.853,68	103.447,35	89.318,13	59,60%	41,44%		
TOTAL INGRESOS SIN TRANSFERENCIAS NI AJUSTES	80 a 86	1.642.647,50	1.642.647,50	1.718.260,00	1.677.332,57	1.446.819,29	1.564.605,68	93,28%	95,25%		
. Ingresos por transferencias de visado y del F.C.I.	88	16.279,03	16.279,03	3.000,00	16.500,00	15.900,07	601,88	3,65%	3,70%		
. Ingresos extraordinarios y cancelaciones de provisiones	89	0,00	0,00	0,00	0,00	0,00	0,00				
TOTAL TRANSFERENCIAS Y AJUSTES	88+89	16.279,03	16.279,03	3.000,00	16.500,00	15.900,07	601,88	3,65%	3,70%		
TOTAL INGRESOS	8	1.658.926,53	1.658.926,53	1.721.260,00	1.693.832,57	1.462.719,36	1.565.207,56	92,41%	94,35%		
GASTOS POR ACTIVIDADES	90+91	-356.674,35	-356.674,35	-344.500,00	-422.657,91	-385.529,63	-425.097,43	100,58%	119,18%		
. Órganos Corporativos	90	-34.710,48	-34.710,48	-31.500,00	-15.000,00	-12.826,29	-15.747,90	104,99%	45,37%		
. Acciones Colegiales sin Seguros Corporativos	91-91G	-222.352,15	-222.352,15	-193.000,00	-321.500,00	-308.251,16	-334.132,14	103,93%	150,27%		
. Seguros Corporativos	91G	-99.611,72	-99.611,72	-120.000,00	-86.157,91	-64.452,18	-75.217,39	87,30%	75,51%		
GASTOS POR SERVICIOS COLEGIALES	94+95	-145.288,24	-145.288,24	-191.500,00	-273.000,00	-118.593,42	-150.675,21	55,19%	103,71%		
. Publicaciones	94	-18.374,07	-18.374,07	-18.000,00	-18.000,00	-17.497,81	-17.497,81	97,21%	95,23%		
. Servicios Colegiales	95	-126.914,17	-126.914,17	-173.500,00	-255.000,00	-101.095,61	-133.177,40	52,23%	104,94%		
GASTOS DE GESTIÓN INTERNA	92+93	-706.713,54	-706.713,54	-662.033,00	-627.943,43	-589.836,65	-651.189,24	103,70%	92,14%		
. Personal	92	-643.991,69	-643.991,69	-617.533,00	-572.443,43	-542.062,22	-594.399,53	103,84%	92,30%		
. Suministros y Mantenimiento	93 - Impuestos	-62.721,85	-62.721,85	-44.500,00	-55.500,00	-47.774,43	-56.789,71	102,32%	90,54%		
IMPUESTOS	9A	-34.344,07	-34.344,07	-32.000,00	-37.000,00	-38.590,88	-46.937,10	126,86%	136,67%		
. Impuestos	935/6-7-8	-34.344,07	-34.344,07	-32.000,00	-37.000,00	-38.590,88	-46.937,10	126,86%	136,67%		
GASTOS FINANCIEROS Y PATRIMONIALES	96+97	-96.820,11	-96.820,11	-118.052,02	-124.884,16	-93.742,42	-99.143,19	79,39%	102,40%		
. Financieros y Patrimoniales	96	-15.975,99	-15.975,99	-19.159,00	-17.159,00	-11.265,57	-10.759,12	62,70%	67,35%		
. Amortizaciones	97	-80.844,12	-80.844,12	-98.893,02	-107.725,16	-82.476,85	-88.384,07	82,05%	109,33%		
TOTAL GASTOS SIN TRANSFERENCIAS NI AJUSTES	90 a 97	-1.339.840,31	-1.339.840,31	-1.348.085,02	-1.485.485,50	-1.226.293,00	-1.373.042,17	92,43%	102,48%		
. Gastos por transferencias de visado y del F.C.I.	98	-349.838,29	-349.838,29	-378.797,33	-291.957,62	-187.181,68	-207.304,13	71,00%	59,26%		
. Gastos extraordinarios y dotaciones de provisiones	99	-37.264,38	-37.264,38	0,00	0,00	-1.150,79	-4.215,49	100,00%	11,31%		
TOTAL TRANSFERENCIAS Y AJUSTES	98+99	-387.102,67	-387.102,67	-378.797,33	-291.957,62	-188.332,47	-211.519,62	72,45%	54,64%		
TOTAL GASTOS	9	-1.726.942,98	-1.726.942,98	-1.726.882,35	-1.777.443,12	-1.414.625,47	-1.584.561,79	89,15%	91,76%		
RESULTADO PRESUPUESTARIO		-68.016,45	-68.016,45	-5.622,35	-83.610,55	48.093,89	-19.354,23	23,15%	28,46%		
CASH FLOW		12.827,67	12.827,67	93.270,67	24.114,61	130.570,74	69.029,84	286,26%	538,13%		

ARAGÓN											
RESUMEN PRESUPUESTARIO	CÓDIGO GENERAL	REAL dic. 2014	REAL dic-14	PRESUPUESTO 2014	PRESUPUESTO 2015	REAL nov-15	REAL dic-15	VARIACIÓN 2015 REAL SP/PTO	VARIACIÓN REAL 15/REAL 14		
INGRESOS POR ACTIVIDADES	80+81+82	159.370,18	159.370,18	129.205,80	151.204,06	145.911,40	153.422,08	101,47%	96,27%		
. Cuotas Colegiales	80	19.306,21	19.306,21	18.205,80	23.204,06	23.080,81	25.199,01	108,60%	130,52%		
. Prestación Servicio de Visado	81	140.063,97	140.063,97	111.000,00	128.000,00	122.830,59	128.223,07	100,17%	91,55%		
. Subvenciones	82	0,00	0,00	0,00	0,00	0,00	0,00				
INGRESOS POR SERVICIOS	84+85	4.218,65	4.218,65	8.000,00	6.050,00	30.775,91	32.300,79	533,90%	765,67%		
. Publicaciones	84	0,00	0,00	1.000,00	0,00	0,00	0,00				
. Servicios Colegiales	85	4.218,65	4.218,65	7.000,00	6.050,00	30.775,91	32.300,79	533,90%	765,67%		
INGRESOS FINANCIEROS Y PATRIMONIALES	86	64.616,10	64.616,10	67.100,00	51.610,00	32.617,58	36.849,46	71,40%	57,03%		
. Financieros y Patrimoniales	86	64.616,10	64.616,10	67.100,00	51.610,00	32.617,58	36.849,46	71,40%	57,03%		
TOTAL INGRESOS SIN TRANSFERENCIAS NI AJUSTES	80 a 86	228.204,93	228.204,93	204.305,80	208.864,06	209.304,89	222.572,33	106,56%	97,53%		
. Ingresos por transferencias de visado y del F.C.I.	88	12.392,68	12.392,68	2.192,58	2.233,00	2.594,19	-1.017,38	-45,56%	-8,21%		
. Ingresos extraordinarios y cancelaciones de provisiones	89	10.438,02	10.438,02	2.000,00	0,00	0,00	0,00		0,00%		
TOTAL TRANSFERENCIAS Y AJUSTES	88+89	22.830,70	22.830,70	4.192,58	2.233,00	2.594,19	-1.017,38	-45,56%	-4,46%		
TOTAL INGRESOS	8	251.035,63	251.035,63	208.498,38	211.097,06	211.899,08	221.554,95	104,95%	88,26%		
GASTOS POR ACTIVIDADES	90+91	-33.350,32	-33.350,32	-27.650,00	-28.300,00	-29.446,84	-33.437,46	118,15%	100,26%		
. Órganos Corporativos	90	-3.830,52	-3.830,52	-3.300,00	-2.800,00	-1.861,95	-2.461,95	87,93%	64,27%		
. Acciones Colegiales sin Seguros Corporativos	91-91G	-14.095,73	-14.095,73	-13.300,00	-12.250,00	-12.180,12	-14.354,26	117,18%	101,83%		
. Seguros Corporativos	91G	-15.424,07	-15.424,07	-11.050,00	-13.250,00	-15.404,77	-16.621,25	125,44%	107,76%		
GASTOS POR SERVICIOS COLEGIALES	94+95	-1.520,00	-1.520,00	-1.700,00	-2.600,00	-22.353,01	-22.353,01	859,73%	1470,59%		
. Publicaciones	94	-1.200,00	-1.200,00	0,00	0,00	0,00	0,00		0,00%		
. Servicios Colegiales	95	-320,00	-320,00	-1.700,00	-2.600,00	-22.353,01	-22.353,01	859,73%	6985,32%		
GASTOS DE GESTIÓN INTERNA	92+93	-153.011,09	-153.011,09	-139.001,30	-141.816,00	-123.825,20	-134.709,32	94,99%	88,04%		
. Personal	92	-126.557,67	-126.557,67	-116.201,30	-117.566,00	-102.239,84	-110.713,80	94,17%	87,48%		
. Suministros y Mantenimiento	93 - Impuestos	-26.453,42	-26.453,42	-22.800,00	-24.200,00	-21.585,36	-23.995,52	98,95%	90,71%		
IMPUESTOS	9A	-9.529,38	-9.529,38	-7.200,00	-9.100,00	-7.957,85	-9.434,82	103,68%	99,01%		
. Impuestos	935/6-7-8	-9.529,38	-9.529,38	-7.200,00	-9.100,00	-7.957,85	-9.434,82	103,68%	99,01%		
GASTOS FINANCIEROS Y PATRIMONIALES	96+97	-11.194,55	-11.194,55	-12.957,00	-11.307,00	-11.151,37	-11.194,76	99,01%	100,00%		
. Financieros y Patrimoniales	96	-167,11	-167,11	-500,00	-250,00	-123,93	-167,32	66,93%	100,13%		
. Amortizaciones	97	-11.027,44	-11.027,44	-12.457,00	-11.057,00	-11.027,44	-11.027,44	99,73%	100,00%		
TOTAL GASTOS SIN TRANSFERENCIAS NI AJUSTES	90 a 97	-208.605,34	-208.605,34	-188.508,30	-193.123,00	-194.734,27	-211.129,37	109,32%	101,21%		
. Gastos por transferencias de visado y del F.C.I.	98	-24.690,08	-24.690,08	-16.019,31	-17.960,41	-25.435,01	-26.597,18	148,09%	107,72%		
. Gastos extraordinarios y dotaciones de provisiones	99	0,00	0,00	0,00	0,00	0,00	0,00				
TOTAL TRANSFERENCIAS Y AJUSTES	98+99	-24.690,08	-24.690,08	-16.019,31	-17.960,41	-25.435,01	-26.597,18	148,09%	107,72%		
TOTAL GASTOS	9	-233.295,42	-233.295,42	-204.527,61	-211.083,41	-220.169,28	-237.726,55	112,62%	101,90%		
RESULTADO PRESUPUESTARIO		17.740,21	17.740,21	3.970,77	13,65	-8.270,20	-16.171,60	-118473,26%	-91,16%		
CASH FLOW		28.767,65	28.767,65	16.427,77	11.070,65	2.757,24	-5.144,16	-46,47%	-17,88%		

CANTABRIA											
RESUMEN PRESUPUESTARIO	CÓDIGO GENERAL	REAL	REAL	PRESUPUESTO	PRESUPUESTO	REAL	REAL	VARIACIÓN 2015	VARIACIÓN		
		dic. 2014	dic-14	2014	2015	nov-15	dic-15	REAL SP/PTO	REAL 15/REAL 14	REAL SP/PTO	REAL 15/REAL 14
INGRESOS POR ACTIVIDADES	80+81+82	156.574,37	156.574,37	160.275,00	170.932,37	161.147,00	174.645,81	102,17%	111,54%		
. Cuotas Colegiales	80	45.556,18	45.556,18	44.000,00	54.657,37	53.587,19	58.505,05	107,04%	128,42%		
. Prestación Servicio de Visado	81	109.743,19	109.743,19	115.000,00	115.000,00	106.284,81	114.865,76	99,88%	104,67%		
. Subvenciones	82	1.275,00	1.275,00	1.275,00	1.275,00	1.275,00	1.275,00	100,00%	100,00%		
INGRESOS POR SERVICIOS	84+85	28.154,04	28.154,04	26.375,00	34.800,00	27.648,20	30.394,20	87,34%	107,96%		
. Publicaciones	84	0,00	0,00	0,00	0,00	20,00	20,00	100,00%	100,00%		
. Ingresos Colegiales	85	28.154,04	28.154,04	26.375,00	34.800,00	27.628,20	30.374,20	87,28%	107,89%		
INGRESOS FINANCIEROS Y PATRIMONIALES	86	115,09	115,09	4.100,00	2.300,00	0,00	17,69	0,77%	15,37%		
. Financieros y Patrimoniales	86	115,09	115,09	4.100,00	2.300,00	0,00	17,69	0,77%	15,37%		
TOTAL INGRESOS SIN TRANSFERENCIAS NI AJUSTES	80 a 86	184.843,50	184.843,50	190.750,00	208.032,37	188.795,20	205.057,70	98,57%	110,94%		
. Ingresos por transferencias de visado y del F.C.I.	88	4.305,83	4.305,83	0,00	0,00	1.691,49	-3.448,96	100,00%	-80,10%		
. Ingresos extraordinarios y cancelaciones de provisiones	89	8.682,97	8.682,97	3.687,56	3.000,00	0,00	0,00	0,00%	0,00%		
TOTAL TRANSFERENCIAS Y AJUSTES	88+89	12.988,80	12.988,80	3.687,56	3.000,00	1.691,49	-3.448,96	-114,97%	-26,55%		
TOTAL INGRESOS	8	197.832,30	197.832,30	194.437,56	211.032,37	190.486,69	201.608,74	95,53%	101,91%		
GASTOS POR ACTIVIDADES	90+91	-51.501,79	-51.501,79	-45.750,00	-47.350,00	-48.771,28	-59.055,51	124,72%	114,67%		
. Órganos Corporativos	90	-6.872,47	-6.872,47	-1.800,00	-3.700,00	-3.931,99	-6.880,30	185,95%	100,11%		
. Acciones Colegiales sin Seguros Corporativos	91-91G	-22.343,85	-22.343,85	-21.200,00	-20.900,00	-24.072,44	-30.137,66	144,20%	134,88%		
. Seguros Corporativos	91G	-22.285,47	-22.285,47	-22.750,00	-22.750,00	-20.766,85	-22.037,55	96,87%	98,89%		
GASTOS POR SERVICIOS COLEGIALES	94+95	-13.719,25	-13.719,25	-13.200,00	-22.550,00	-15.647,91	-15.711,91	69,68%	114,52%		
. Publicaciones	94	-235,20	-235,20	-200,00	0,00	-704,50	-704,50	100,00%	299,53%		
. Servicios Colegiales	95	-13.484,05	-13.484,05	-13.000,00	-22.550,00	-14.943,41	-15.007,41	66,55%	111,30%		
GASTOS DE GESTIÓN INTERNA	92+93	-136.574,43	-136.574,43	-145.710,00	-147.001,12	-124.351,48	-131.150,19	89,22%	96,03%		
. Personal	92	-112.397,58	-112.397,58	-128.110,00	-130.801,12	-108.906,64	-113.554,10	86,81%	101,03%		
. Suministros y Mantenimiento	93 - Impuestos	-24.176,85	-24.176,85	-17.600,00	-16.200,00	-15.444,84	-17.596,09	108,62%	72,78%		
IMPUESTOS	9A	-5.224,60	-5.224,60	-4.400,00	-4.400,00	-4.356,76	-5.668,38	128,83%	108,49%		
. Impuestos	935/6-7-8	-5.224,60	-5.224,60	-4.400,00	-4.400,00	-4.356,76	-5.668,38	128,83%	108,49%		
GASTOS FINANCIEROS Y PATRIMONIALES	96+97	-10.931,16	-10.931,16	-15.585,18	-15.485,18	-11.327,68	-11.586,51	74,82%	106,00%		
. Financieros y Patrimoniales	96	-95,25	-95,25	-200,00	-100,00	-76,94	-197,33	197,33%	207,17%		
. Amortizaciones	97	-10.835,91	-10.835,91	-15.385,18	-15.385,18	-11.250,74	-11.389,18	74,03%	105,11%		
TOTAL GASTOS SIN TRANSFERENCIAS NI AJUSTES	90 a 97	-217.951,23	-217.951,23	-224.645,18	-236.786,30	-204.455,11	-223.172,50	94,25%	102,40%		
. Gastos por transferencias de visado y del F.C.I.	98	-26.232,36	-26.232,36	-22.977,50	-23.403,79	-19.712,62	-21.772,87	93,03%	83,00%		
. Gastos extraordinarios y dotaciones de provisiones	99	0,00	0,00	0,00	0,00	0,00	0,00				
TOTAL TRANSFERENCIAS Y AJUSTES	98+99	-26.232,36	-26.232,36	-22.977,50	-23.403,79	-19.712,62	-21.772,87	93,03%	83,00%		
TOTAL GASTOS	9	-244.183,59	-244.183,59	-247.622,68	-260.190,09	-224.167,73	-244.945,37	94,14%	100,31%		
RESULTADO PRESUPUESTARIO		-46.351,29	-46.351,29	-53.185,12	-49.157,72	-33.681,04	-43.336,63	88,16%	93,50%		
CASH FLOW		-35.515,38	-35.515,38	-37.799,94	-33.772,54	-22.430,30	-31.947,45	94,60%	89,95%		

CASTILLA LA MANCHA

RESUMEN PRESUPUESTARIO	CÓDIGO GENERAL	REAL	REAL	REAL	PRESUPUESTO	PRESUPUESTO	REAL	REAL	VARIACIÓN 2015	VARIACIÓN
		dic. 2014	dic-14	2014	2015	nov-15	dic-15	REAL SP/PTO	REAL 15/REAL 14	
INGRESOS POR ACTIVIDADES	80+81+82	104.848,27	104.848,27	78.900,00	91.935,73	114.087,44	119.061,90	129,51%	113,56%	
. Cuotas Colegiales	80	26.330,25	26.330,25	24.900,00	31.935,73	31.215,76	34.080,52	106,72%	129,43%	
. Prestación Servicio de Visado	81	78.518,02	78.518,02	54.000,00	60.000,00	82.871,68	84.981,38	141,64%	108,23%	
. Subvenciones	82	0,00	0,00	0,00	0,00	0,00	0,00			
INGRESOS POR SERVICIOS	84+85	12.843,42	12.843,42	8.500,00	9.500,00	9.164,69	10.054,52	105,84%	78,29%	
. Publicaciones	84	0,00	0,00	0,00	0,00	0,00	0,00			
. Servicios Colegiales	85	12.843,42	12.843,42	8.500,00	9.500,00	9.164,69	10.054,52	105,84%	78,29%	
INGRESOS FINANCIEROS Y PATRIMONIALES	86	72.113,30	72.113,30	77.715,00	49.416,00	38.256,24	40.543,57	82,05%	56,22%	
. Financieros y Patrimoniales	86	72.113,30	72.113,30	77.715,00	49.416,00	38.256,24	40.543,57	82,05%	56,22%	
TOTAL INGRESOS SIN TRANSFERENCIAS NI AJUSTES	80 a 86	189.804,99	189.804,99	165.115,00	150.851,73	161.508,37	169.659,99	112,47%	89,39%	
. Ingresos por transferencias de visado y del F.C.I.	88	13.608,76	13.608,76	11.000,00	12.100,00	20.154,95	17.067,30	141,05%	125,41%	
. Ingresos extraordinarios y cancelaciones de provisiones	89	0,00	0,00	0,00	0,00	0,00	2.357,88	100,00%	100,00%	
TOTAL TRANSFERENCIAS Y AJUSTES	88+89	13.608,76	13.608,76	11.000,00	12.100,00	20.154,95	19.425,18	160,54%	142,74%	
TOTAL INGRESOS	8	203.413,75	203.413,75	176.115,00	162.951,73	181.663,32	189.085,17	116,04%	92,96%	
GASTOS POR ACTIVIDADES	90+91	-32.299,36	-32.299,36	-30.550,00	-28.900,00	-33.738,54	-39.030,53	135,05%	120,84%	
. Órganos Corporativos	90	-3.718,10	-3.718,10	-6.000,00	-4.500,00	-2.621,98	-4.233,17	94,07%	113,85%	
. Acciones Colegiales sin Seguros Corporativos	91-91G	-13.904,22	-13.904,22	-14.400,00	-13.900,00	-13.206,02	-16.245,92	116,88%	116,84%	
. Seguros Corporativos	91G	-14.677,04	-14.677,04	-10.150,00	-10.500,00	-17.910,54	-18.551,44	176,68%	126,40%	
GASTOS POR SERVICIOS COLEGIALES	94+95	-6.181,99	-6.181,99	-6.500,00	-6.500,00	-1.078,60	-1.078,60	16,59%	17,45%	
. Publicaciones	94	0,00	0,00	0,00	0,00	0,00	0,00			
. Servicios Colegiales	95	-6.181,99	-6.181,99	-6.500,00	-6.500,00	-1.078,60	-1.078,60	16,59%	17,45%	
GASTOS DE GESTIÓN INTERNA	92+93	-150.311,32	-150.311,32	-146.150,00	-148.070,00	-133.726,82	-146.635,27	99,03%	97,55%	
. Personal	92	-133.538,74	-133.538,74	-127.200,00	-130.520,00	-118.732,07	-130.199,42	99,75%	97,50%	
. Suministros y Mantenimiento	93 - Impuestos	-16.772,58	-16.772,58	-18.950,00	-17.550,00	-14.994,75	-16.435,85	93,65%	97,99%	
IMPUESTOS	9A	-6.985,26	-6.985,26	-6.200,00	-6.700,00	-5.834,27	-6.626,95	98,91%	94,87%	
. Impuestos	935/6-7-8	-6.985,26	-6.985,26	-6.200,00	-6.700,00	-5.834,27	-6.626,95	98,91%	94,87%	
GASTOS FINANCIEROS Y PATRIMONIALES	96+97	-19.228,31	-19.228,31	-16.861,27	-13.986,23	-16.737,90	-18.250,74	130,49%	94,92%	
. Financieros y Patrimoniales	96	-1.736,31	-1.736,31	-2.910,00	-200,00	-469,32	-530,14	265,07%	30,53%	
. Amortizaciones	97	-17.492,00	-17.492,00	-13.951,27	-13.786,23	-16.268,58	-17.720,60	128,54%	101,31%	
TOTAL GASTOS SIN TRANSFERENCIAS NI AJUSTES	90 a 97	-215.006,24	-215.006,24	-206.261,27	-204.156,23	-191.116,13	-211.622,09	103,66%	98,43%	
. Gastos por transferencias de visado y del F.C.I.	98	-19.519,59	-19.519,59	-10.085,50	-12.662,43	-20.139,69	-20.830,24	164,50%	106,71%	
. Gastos extraordinarios y dotaciones de provisiones	99	0,00	0,00	0,00	0,00	0,00	0,00			
TOTAL TRANSFERENCIAS Y AJUSTES	98+99	-19.519,59	-19.519,59	-10.085,50	-12.662,43	-20.139,69	-20.830,24	164,50%	106,71%	
TOTAL GASTOS	9	-234.525,83	-234.525,83	-216.346,77	-216.818,66	-211.255,82	-232.452,33	107,21%	99,12%	
RESULTADO PRESUPUESTARIO		-31.112,08	-31.112,08	-40.231,77	-53.866,93	-29.592,50	-43.367,16	80,51%	139,39%	
CASH FLOW		-13.620,08	-13.620,08	-26.280,50	-40.080,70	-13.323,92	-25.646,56	63,99%	188,30%	

CASTILLA Y LEÓN											
RESUMEN PRESUPUESTARIO	CÓDIGO GENERAL	REAL dic. 2014	REAL dic-14	PRESUPUESTO 2014	PRESUPUESTO 2015	REAL nov-15	REAL dic-15	VARIACIÓN 2015 REAL SP/PTO	VARIACIÓN REAL 15/REAL 14		
INGRESOS POR ACTIVIDADES	80+81+82	231.820,81	231.820,81	215.168,21	198.555,88	210.200,06	228.849,64	115,26%	98,72%		
. Cuotas Colegiales	80	50.974,75	50.974,75	48.868,20	61.555,88	60.634,31	66.198,89	107,54%	129,87%		
. Prestación Servicio de Visado	81	180.846,06	180.846,06	166.300,01	137.000,00	149.565,75	162.650,75	118,72%	89,94%		
. Subvenciones	82	0,00	0,00	0,00	0,00	0,00	0,00				
INGRESOS POR SERVICIOS	84+85	3.773,92	3.773,92	13.620,00	12.218,25	2.453,00	2.853,00	23,35%	75,60%		
. Publicaciones	84	201,92	201,92	0,00	168,25	0,00	0,00	0,00%	0,00%		
. Ingresos Colegiales	85	3.572,00	3.572,00	13.620,00	12.050,00	2.453,00	2.853,00	23,68%	79,87%		
INGRESOS FINANCIEROS Y PATRIMONIALES	86	3.351,82	3.351,82	1.133,34	3.000,00	15.008,07	17.067,58	568,92%	509,20%		
. Financieros y Patrimoniales	86	3.351,82	3.351,82	1.133,34	3.000,00	15.008,07	17.067,58	568,92%	509,20%		
TOTAL INGRESOS SIN TRANSFERENCIAS NI AJUSTES	80 a 86	238.946,55	238.946,55	229.921,55	213.774,13	227.661,13	248.770,22	116,37%	104,11%		
. Ingresos por transferencias de visado y del F.C.I.	88	62.503,68	62.503,68	50.385,36	58.200,00	50.224,44	44.922,73	77,19%	71,87%		
. Ingresos extraordinarios y cancelaciones de provisiones	89	7.483,61	7.483,61	0,00	0,00	3.372,67	3.372,67	100,00%	45,07%		
TOTAL TRANSFERENCIAS Y AJUSTES	88+89	69.987,29	69.987,29	50.385,36	58.200,00	53.597,11	48.295,40	82,98%	69,01%		
TOTAL INGRESOS	8	308.933,84	308.933,84	280.306,91	271.974,13	281.258,24	297.065,62	109,23%	96,16%		
GASTOS POR ACTIVIDADES	90+91	-59.016,83	-59.016,83	-47.270,19	-43.025,00	-41.126,44	-47.606,83	110,65%	80,87%		
. Órganos Corporativos	90	-5.504,76	-5.504,76	-6.858,69	-5.500,00	-2.816,37	-5.022,21	91,31%	91,23%		
. Acciones Colegiales sin Seguros Corporativos	91-91G	-4.471,30	-4.471,30	-1.350,00	-7.350,00	-2.311,37	-2.594,21	35,30%	58,02%		
. Seguros Corporativos	91G	-49.040,77	-49.040,77	-39.061,50	-30.175,00	-35.998,70	-39.990,41	132,53%	81,55%		
GASTOS POR SERVICIOS COLEGIALES	94+95	-4.220,34	-4.220,34	-600,00	-1.200,00	-2.561,24	-2.561,24	213,44%	60,69%		
. Publicaciones	94	0,00	0,00	0,00	0,00	0,00	0,00				
. Servicios Colegiales	95	-4.220,34	-4.220,34	-600,00	-1.200,00	-2.561,24	-2.561,24	213,44%	60,69%		
GASTOS DE GESTIÓN INTERNA	92+93	-169.118,35	-169.118,35	-187.372,09	-176.606,50	-154.105,52	-173.090,42	98,01%	102,35%		
. Personal	92	-136.573,17	-136.573,17	-153.176,51	-143.956,50	-125.553,50	-141.753,10	98,47%	103,79%		
. Suministros y Mantenimiento	93 - Impuestos	-32.545,18	-32.545,18	-34.195,58	-32.650,00	-28.552,02	-31.337,32	95,98%	96,29%		
IMPUESTOS	9A	-5.894,61	-5.894,61	-6.006,62	-6.100,00	-5.539,88	-6.125,18	100,41%	103,91%		
. Impuestos	935/6-7-8	-5.894,61	-5.894,61	-6.006,62	-6.100,00	-5.539,88	-6.125,18	100,41%	103,91%		
GASTOS FINANCIEROS Y PATRIMONIALES	96+97	-81.288,00	-81.288,00	-82.575,84	-81.117,92	-73.718,86	-80.303,44	99,00%	98,79%		
. Financieros y Patrimoniales	96	-45.295,48	-45.295,48	-46.146,71	-45.125,40	-38.440,24	-41.768,54	92,56%	92,21%		
. Amortizaciones	97	-35.992,52	-35.992,52	-36.429,13	-35.992,52	-35.278,62	-38.534,90	107,06%	107,06%		
TOTAL GASTOS SIN TRANSFERENCIAS NI AJUSTES	90 a 97	-319.538,13	-319.538,13	-323.824,74	-308.049,42	-277.051,94	-309.687,11	100,53%	96,92%		
. Gastos por transferencias de visado y del F.C.I.	98	-59.156,34	-59.156,34	-48.534,47	-35.356,88	-33.982,73	-36.481,10	103,18%	61,67%		
. Gastos extraordinarios y dotaciones de provisiones	99	-9.382,79	-9.382,79	0,00	0,00	0,00	-94,50	100,00%	1,01%		
TOTAL TRANSFERENCIAS Y AJUSTES	98+99	-68.539,13	-68.539,13	-48.534,47	-35.356,88	-33.982,73	-36.575,60	103,45%	53,36%		
TOTAL GASTOS	9	-388.077,26	-388.077,26	-372.359,21	-343.406,30	-311.034,67	-346.262,71	100,83%	89,23%		
RESULTADO PRESUPUESTARIO		-79.143,42	-79.143,42	-92.052,30	-71.432,17	-29.776,43	-49.197,09	68,87%	62,16%		
CASH FLOW		-43.150,90	-43.150,90	-55.623,17	-35.439,65	5.502,19	-10.662,19	30,09%	24,71%		

EXTREMADURA										
RESUMEN PRESUPUESTARIO	CÓDIGO GENERAL	REAL dic. 2014	REAL dic-14	PRESUPUESTO 2014	PRESUPUESTO 2015	REAL nov-15	REAL dic-15	VARIACIÓN 2015 REAL SP/PTO	VARIACIÓN REAL 15/REAL 14	
INGRESOS POR ACTIVIDADES	80-81+82	100.002,17	100.002,17	111.978,37	99.011,97	66.835,07	68.676,51	69,36%	68,68%	
. Cuotas Colegiales	80	13.165,13	13.165,13	12.456,60	16.016,11	15.891,69	17.350,11	108,33%	131,79%	
. Prestación Servicio de Visado	81	86.837,04	86.837,04	99.521,77	82.995,86	50.943,38	51.326,40	61,84%	59,11%	
. Subvenciones	82	0,00	0,00	0,00	0,00	0,00	0,00			
INGRESOS POR SERVICIOS	84+85	670,00	670,00	6.102,00	2.670,00	330,00	574,00	21,50%	85,67%	
. Publicaciones	84	0,00	0,00	52,00	0,00	20,00	20,00	100,00%	100,00%	
. Servicios Colegiales	85	670,00	670,00	6.050,00	2.670,00	310,00	554,00	20,75%	82,69%	
INGRESOS FINANCIEROS Y PATRIMONIALES	86	404,32	404,32	435,20	444,60	106,84	112,63	25,33%	27,86%	
. Financieros y Patrimoniales	86	404,32	404,32	435,20	444,60	106,84	112,63	25,33%	27,86%	
TOTAL INGRESOS SIN TRANSFERENCIAS NI AJUSTES	80 a 86	101.076,49	101.076,49	118.515,57	102.126,57	67.271,91	69.363,14	67,92%	68,62%	
. Ingresos por transferencias de visado y del F.C.I.	88	53.125,52	53.125,52	40.000,00	42.000,00	41.441,21	41.626,83	99,11%	78,36%	
. Ingresos extraordinarios y cancelaciones de provisiones	89	0,00	0,00	2.000,00	0,00	0,00	0,00			
TOTAL TRANSFERENCIAS Y AJUSTES	88+89	53.125,52	53.125,52	42.000,00	42.000,00	41.441,21	41.626,83	99,11%	78,36%	
TOTAL INGRESOS	8	154.202,01	154.202,01	160.515,57	144.126,57	108.713,12	110.989,97	77,01%	71,98%	
GASTOS POR ACTIVIDADES	90+91	-28.044,39	-28.044,39	-39.411,44	-22.355,49	-14.636,98	-19.078,61	85,34%	68,03%	
. Órganos Corporativos	90	-610,00	-610,00	-2.465,00	0,00	0,00	0,00		0,00%	
. Acciones Colegiales sin Seguros Corporativos	91-91G	-6.167,77	-6.167,77	-7.845,00	-5.965,00	-1.390,81	-5.761,63	96,59%	93,42%	
. Seguros Corporativos	91G	-21.266,62	-21.266,62	-29.101,44	-16.390,49	-13.246,17	-13.316,98	81,25%	62,62%	
GASTOS POR SERVICIOS COLEGIALES	94+95	-7,00	-7,00	-1.210,00	-290,00	-150,00	-150,00	51,72%	2142,86%	
. Publicaciones	94	-7,00	-7,00	-60,00	-40,00	0,00	0,00	0,00%	0,00%	
. Servicios Colegiales	95	0,00	0,00	-1.150,00	-250,00	-150,00	-150,00	60,00%	100,00%	
GASTOS DE GESTIÓN INTERNA	92+93	-95.917,72	-95.917,72	-101.668,43	-96.687,79	-85.849,52	-93.957,22	97,18%	97,96%	
. Personal	92	-82.134,79	-82.134,79	-84.601,11	-83.079,10	-75.443,28	-82.278,78	99,04%	100,18%	
. Suministros y Mantenimiento	93 - Impuestos	-13.782,93	-13.782,93	-17.067,32	-13.608,69	-10.406,24	-11.678,44	85,82%	84,73%	
IMPUESTOS	9A	-1.583,81	-1.583,81	-3.535,92	-3.535,92	-1.247,46	-1.723,72	48,75%	108,83%	
. Impuestos	935/6-7-8	-1.583,81	-1.583,81	-3.535,92	-3.535,92	-1.247,46	-1.723,72	48,75%	108,83%	
GASTOS FINANCIEROS Y PATRIMONIALES	96+97	-426,74	-426,74	-351,87	-502,23	-383,71	-411,21	81,88%	96,36%	
. Financieros y Patrimoniales	96	-180,50	-180,50	-103,60	-256,00	-157,99	-164,99	64,45%	91,41%	
. Amortizaciones	97	-246,24	-246,24	-248,27	-246,23	-225,72	-246,22	100,00%	99,99%	
TOTAL GASTOS SIN TRANSFERENCIAS NI AJUSTES	90 a 97	-125.979,66	-125.979,66	-146.177,66	-123.371,43	-102.267,67	-115.320,76	93,47%	91,54%	
. Gastos por transferencias de visado y del F.C.I.	98	-23.535,72	-23.535,72	-31.172,18	-20.098,11	-13.862,70	-14.002,58	69,67%	59,50%	
. Gastos extraordinarios y dotaciones de provisiones	99	0,00	0,00	0,00	0,00	0,00	0,00			
TOTAL TRANSFERENCIAS Y AJUSTES	98+99	-23.535,72	-23.535,72	-31.172,18	-20.098,11	-13.862,70	-14.002,58	69,67%	59,50%	
TOTAL GASTOS	9	-149.515,38	-149.515,38	-177.349,84	-143.469,54	-116.130,37	-129.323,34	90,14%	86,50%	
RESULTADO PRESUPUESTARIO		4.686,63	4.686,63	-16.834,27	657,03	-7.417,25	-18.333,37	-2790,34%	-391,18%	
CASH FLOW		4.932,87	4.932,87	-16.586,00	903,26	-7.191,53	-18.087,15	-2002,43%	-366,67%	

GALICIA										
RESUMEN PRESUPUESTARIO	CÓDIGO GENERAL	REAL dic. 2014	REAL dic-14	PRESUPUESTO 2014	PRESUPUESTO 2015	REAL nov-15	REAL dic-15	VARIACIÓN 2015 REAL SP/PTO	VARIACIÓN REAL 15/REAL 14	
INGRESOS POR ACTIVIDADES	80+81+82	423.740,55	423.740,55	430.475,02	326.975,40	282.025,97	353.166,21	108,01%	83,34%	
. Cuotas Colegiales	80	57.356,60	57.356,60	54.617,40	69.178,00	69.100,44	75.441,98	109,05%	131,53%	
. Prestación Servicio de Visado	81	366.383,95	366.383,95	375.857,62	257.797,40	167.510,47	205.990,99	79,90%	56,22%	
. Subvenciones	82	0,00	0,00	0,00	0,00	45.415,06	71.733,24	100,00%	100,00%	
INGRESOS POR SERVICIOS	84+85	152.817,82	152.817,82	141.800,00	134.866,25	99.114,57	99.342,49	73,66%	65,01%	
. Publicaciones	84	1.792,33	1.792,33	3.000,00	3.000,00	233,17	257,21	8,57%	14,35%	
. Ingresos Colegiales	85	151.025,49	151.025,49	138.800,00	131.866,25	98.881,40	99.085,28	75,14%	65,61%	
INGRESOS FINANCIEROS Y PATRIMONIALES	86	5.429,85	5.429,85	2.800,00	7.930,00	2.402,71	2.609,09	32,90%	48,05%	
. Financieros y Patrimoniales	86	5.429,85	5.429,85	2.800,00	7.930,00	2.402,71	2.609,09	32,90%	48,05%	
TOTAL INGRESOS SIN TRANSFERENCIAS NI AJUSTES	80 a 86	581.988,22	581.988,22	575.075,02	469.771,65	383.543,25	455.117,79	96,88%	78,20%	
. Ingresos por transferencias de visado y del F.C.I.	88	30.579,85	30.579,85	25.000,00	21.500,00	12.518,79	801,81	3,73%	2,62%	
. Ingresos extraordinarios y cancelaciones de provisiones	89	10.314,36	10.314,36	0,00	0,00	21.192,24	21.192,24	100,00%	205,46%	
TOTAL TRANSFERENCIAS Y AJUSTES	88+89	40.894,21	40.894,21	25.000,00	21.500,00	33.711,03	21.994,05	102,30%	53,78%	
TOTAL INGRESOS	8	622.882,43	622.882,43	600.075,02	491.271,65	417.254,28	477.111,84	97,12%	76,60%	
GASTOS POR ACTIVIDADES	90+91	-161.995,67	-161.995,67	-139.810,24	-129.070,14	-117.237,55	-126.055,77	97,66%	77,81%	
. Órganos Corporativos	90	-12.922,75	-12.922,75	-9.250,00	-8.700,00	-7.522,13	-8.268,12	95,04%	63,98%	
. Acciones Colegiales sin Seguros Corporativos	91-91G	-48.041,56	-48.041,56	-18.120,00	-51.575,00	-59.747,31	-60.727,51	117,75%	126,41%	
. Seguros Corporativos	91G	-101.031,36	-101.031,36	-112.440,24	-68.795,14	-49.968,11	-57.060,14	82,94%	56,48%	
GASTOS POR SERVICIOS COLEGIALES	94+95	-69.533,68	-69.533,68	-71.345,00	-30.000,00	-26.159,66	-28.147,10	93,82%	40,48%	
. Publicaciones	94	-2.700,80	-2.700,80	0,00	0,00	-1.227,60	-1.777,60	100,00%	65,82%	
. Servicios Colegiales	95	-66.832,88	-66.832,88	-71.345,00	-30.000,00	-24.932,06	-26.369,50	87,90%	39,46%	
GASTOS DE GESTIÓN INTERNA	92+93	-202.553,55	-202.553,55	-192.431,96	-191.615,18	-176.408,75	-194.183,33	101,34%	95,87%	
. Personal	92	-175.350,58	-175.350,58	-170.490,03	-172.613,13	-161.373,92	-175.780,89	101,84%	100,25%	
. Suministros y Mantenimiento	93 - Impuestos	-27.202,97	-27.202,97	-21.941,93	-19.002,05	-15.034,83	-18.407,44	96,87%	67,67%	
IMPUESTOS	9A	-13.983,51	-13.983,51	-13.095,91	-11.512,37	-12.577,75	-15.155,73	131,65%	108,38%	
. Impuestos	935/6-7-8	-13.983,51	-13.983,51	-13.095,91	-11.512,37	-12.577,75	-15.155,73	131,65%	108,38%	
GASTOS FINANCIEROS Y PATRIMONIALES	96+97	-46.391,83	-46.391,83	-45.835,59	-45.728,58	-42.023,95	-45.992,08	100,58%	99,14%	
. Financieros y Patrimoniales	96	-17.531,99	-17.531,99	-16.992,65	-17.086,56	-15.497,56	-16.908,32	98,96%	96,44%	
. Amortizaciones	97	-28.859,84	-28.859,84	-28.842,94	-28.642,02	-26.526,39	-29.083,76	101,54%	100,78%	
TOTAL GASTOS SIN TRANSFERENCIAS NI AJUSTES	90 a 97	-494.458,24	-494.458,24	-462.518,70	-407.926,27	-374.407,66	-409.539,01	100,40%	82,83%	
. Gastos por transferencias de visado y del F.C.I.	98	-123.248,60	-123.248,60	-128.232,74	-81.417,26	-53.461,55	-63.773,72	78,33%	51,74%	
. Gastos extraordinarios y dotaciones de provisiones	99	-10.314,36	-10.314,36	0,00	0,00	0,00	0,00	0,00%	0,00%	
TOTAL TRANSFERENCIAS Y AJUSTES	98+99	-133.562,96	-133.562,96	-128.232,74	-81.417,26	-53.461,55	-63.773,72	78,33%	47,75%	
TOTAL GASTOS	9	-628.021,20	-628.021,20	-590.751,44	-489.343,53	-427.869,21	-473.312,73	96,72%	75,37%	
RESULTADO PRESUPUESTARIO		-5.138,77	-5.138,77	9.323,58	1.928,12	-10.614,93	3.799,11	197,04%	-73,93%	
CASH FLOW		23.721,07	23.721,07	38.166,52	30.570,14	15.911,46	32.882,87	107,57%	138,62%	

MURCIA											
RESUMEN PRESUPUESTARIO	CÓDIGO GENERAL	REAL	REAL	REAL	PRESUPUESTO	PRESUPUESTO	REAL	REAL	VARIACIÓN 2015	VARIACIÓN	
		dic. 2014	dic-14	nov-15	2014	2015	dic-15	nov-15	REAL SP/PTO	REAL 15/REAL 14	
INGRESOS POR ACTIVIDADES	80+81+82	88.790,40	88.790,40	92.327,51	89.659,00	95.440,74	104.357,01	92.327,51	109,34%	117,53%	
. Cuotas Colegiales	80	20.510,30	20.510,30	24.972,69	19.150,00	24.940,74	27.264,50	24.972,69	109,32%	132,93%	
. Prestación Servicio de Visado	81	68.280,10	68.280,10	64.054,82	70.509,00	67.000,00	73.792,51	64.054,82	110,14%	108,07%	
. Subvenciones	82	0,00	0,00	3.300,00	0,00	3.500,00	3.300,00	3.300,00	94,29%	100,00%	
INGRESOS POR SERVICIOS	84+85	16.116,84	16.116,84	23.124,21	7.100,00	38.500,00	25.519,15	23.124,21	66,28%	158,34%	
. Publicaciones	84	3.573,26	3.573,26	12.279,87	900,00	7.500,00	13.956,81	12.279,87	186,09%	390,59%	
. Servicios Colegiales	85	12.543,58	12.543,58	10.844,34	6.200,00	31.000,00	11.562,34	10.844,34	37,30%	92,18%	
INGRESOS FINANCIEROS Y PATRIMONIALES	86	5.484,67	5.484,67	2.848,59	11.140,00	6.040,00	3.077,87	2.848,59	50,96%	56,12%	
. Financieros y Patrimoniales	86	5.484,67	5.484,67	2.848,59	11.140,00	6.040,00	3.077,87	2.848,59	50,96%	56,12%	
TOTAL INGRESOS SIN TRANSFERENCIAS NI AJUSTES	80 a 86	110.391,91	110.391,91	118.300,31	107.899,00	139.980,74	132.954,03	118.300,31	94,98%	120,44%	
. Ingresos por transferencias de visado y del F.C.I.	88	6.722,98	6.722,98	5.542,07	6.300,00	4.000,00	1.558,57	5.542,07	38,96%	23,18%	
. Ingresos extraordinarios y cancelaciones de provisiones	89	0,00	0,00	0,00	125.000,00	0,00	0,00	0,00			
TOTAL TRANSFERENCIAS Y AJUSTES	88+89	6.722,98	6.722,98	5.542,07	131.300,00	4.000,00	1.558,57	5.542,07	38,96%	23,18%	
TOTAL INGRESOS	8	117.114,89	117.114,89	123.842,38	239.199,00	143.980,74	134.512,60	123.842,38	93,42%	114,86%	
GASTOS POR ACTIVIDADES	90+91	-27.322,62	-27.322,62	-34.996,78	-14.722,00	-31.088,00	-39.586,98	-34.996,78	127,34%	144,89%	
. Órganos Corporativos	90	-965,75	-965,75	-529,53	-1.800,00	-550,00	-529,53	-529,53	96,28%	54,83%	
. Acciones Colegiales sin Seguros Corporativos	91-91G	-11.859,29	-11.859,29	-19.276,90	-5.072,00	-16.863,00	-21.908,82	-19.276,90	129,92%	184,74%	
. Seguros Corporativos	91G	-14.497,58	-14.497,58	-15.190,35	-7.850,00	-13.675,00	-17.148,63	-15.190,35	125,40%	118,29%	
GASTOS POR SERVICIOS COLEGIALES	94+95	-18.340,70	-18.340,70	-19.429,15	-11.460,00	-17.610,00	-20.520,70	-19.429,15	116,53%	111,89%	
. Publicaciones	94	-9.997,20	-9.997,20	-11.934,09	-9.960,00	-13.010,00	-13.014,09	-11.934,09	100,03%	130,18%	
. Servicios Colegiales	95	-8.343,50	-8.343,50	-7.495,06	-1.500,00	-4.600,00	-7.506,61	-7.495,06	163,19%	89,97%	
GASTOS DE GESTIÓN INTERNA	92+93	-164.277,16	-164.277,16	-124.791,37	-181.400,00	-139.930,00	-137.075,86	-124.791,37	97,96%	83,44%	
. Personal	92	-148.379,67	-148.379,67	-111.116,35	-163.050,00	-125.550,00	-121.588,12	-111.116,35	96,84%	81,94%	
. Suministros y Mantenimiento	93 - Impuestos	-15.897,49	-15.897,49	-13.675,02	-18.350,00	-14.380,00	-15.487,74	-13.675,02	107,70%	97,42%	
IMPUESTOS	9A	-5.432,52	-5.432,52	-6.189,73	-4.700,00	-4.750,00	-7.317,62	-6.189,73	154,06%	134,70%	
. Impuestos	935/6-7-8	-5.432,52	-5.432,52	-6.189,73	-4.700,00	-4.750,00	-7.317,62	-6.189,73	154,06%	134,70%	
GASTOS FINANCIEROS Y PATRIMONIALES	96+97	-2.923,70	-2.923,70	-2.186,00	-3.840,95	-2.338,13	-2.464,32	-2.186,00	105,40%	84,29%	
. Financieros y Patrimoniales	96	-136,92	-136,92	-221,07	-310,00	-170,00	-176,95	-221,07	104,09%	129,24%	
. Amortizaciones	97	-2.786,78	-2.786,78	-1.964,93	-3.530,95	-2.168,13	-2.287,37	-1.964,93	105,50%	82,08%	
TOTAL GASTOS SIN TRANSFERENCIAS NI AJUSTES	90 a 97	-218.296,70	-218.296,70	-187.593,03	-216.122,95	-195.716,13	-206.965,48	-187.593,03	105,75%	94,81%	
. Gastos por transferencias de visado y del F.C.I.	98	-14.327,10	-14.327,10	-14.435,11	-13.374,50	-11.767,38	-17.110,60	-14.435,11	145,41%	119,43%	
. Gastos extraordinarios y dotaciones de provisiones	99	0,00	0,00	0,00	0,00	0,00	0,00	0,00			
TOTAL TRANSFERENCIAS Y AJUSTES	98+99	-14.327,10	-14.327,10	-14.435,11	-13.374,50	-11.767,38	-17.110,60	-14.435,11	145,41%	119,43%	
TOTAL GASTOS	9	-232.623,80	-232.623,80	-202.028,14	-229.497,45	-207.483,51	-224.076,08	-202.028,14	108,00%	96,33%	
RESULTADO PRESUPUESTARIO		-115.508,91	-115.508,91	-78.185,76	9.701,55	-63.502,77	-89.563,48	-78.185,76	141,04%	77,54%	
CASH FLOW		-112.722,13	-112.722,13	-76.220,83	13.232,50	-61.334,64	-87.276,11	-76.220,83	142,29%	77,43%	

PAÍS VASCO											
RESUMEN PRESUPUESTARIO	CÓDIGO GENERAL	REAL dic. 2014	REAL dic-14	PRESUPUESTO 2014	PRESUPUESTO 2015	REAL nov-15	REAL dic-15	VARIACIÓN 2015 REAL SP/PTO	VARIACIÓN REAL 15/REAL 14		
INGRESOS POR ACTIVIDADES	80+81+82	255.796,47	255.796,47	384.495,20	237.864,39	237.916,93	254.359,18	106,93%	99,44%		
. Cuotas Colegiales	80	36.725,84	36.725,84	34.495,20	44.864,39	45.215,58	49.365,15	110,03%	134,42%		
. Prestación Servicio de Visado	81	219.070,63	219.070,63	350.000,00	193.000,00	192.701,35	204.994,03	106,21%	93,57%		
. Subvenciones	82	0,00	0,00	0,00	0,00	0,00	0,00				
INGRESOS POR SERVICIOS	84+85	57.664,15	57.664,15	56.000,00	77.000,00	35.175,51	39.010,07	50,66%	67,65%		
. Publicaciones	84	166,75	166,75	0,00	0,00	403,58	453,14	100,00%	271,75%		
. Servicios Colegiales	85	57.497,40	57.497,40	56.000,00	77.000,00	34.771,93	38.556,93	50,07%	67,06%		
INGRESOS FINANCIEROS Y PATRIMONIALES	86	19.543,80	19.543,80	27.000,00	25.000,00	17.088,38	17.293,11	69,17%	88,48%		
. Financieros y Patrimoniales	86	19.543,80	19.543,80	27.000,00	25.000,00	17.088,38	17.293,11	69,17%	88,48%		
TOTAL INGRESOS SIN TRANSFERENCIAS NI AJUSTES	80 a 86	333.004,42	333.004,42	467.495,20	339.864,39	290.180,82	310.662,36	91,41%	93,29%		
. Ingresos por transferencias de visado y del F.C.I.	88	20.295,41	20.295,41	0,00	15.000,00	9.016,09	1.711,91	11,41%	8,43%		
. Ingresos extraordinarios y cancelaciones de provisiones	89	0,00	0,00	0,00	0,00	0,00	0,00				
TOTAL TRANSFERENCIAS Y AJUSTES	88+89	20.295,41	20.295,41	0,00	15.000,00	9.016,09	1.711,91	11,41%	8,43%		
TOTAL INGRESOS	8	353.299,83	353.299,83	467.495,20	354.864,39	299.196,91	312.374,27	88,03%	88,42%		
GASTOS POR ACTIVIDADES	90+91	-142.924,41	-142.924,41	-189.205,00	-136.655,00	-104.664,84	-116.833,44	85,50%	81,74%		
. Órganos Corporativos	90	-8.152,91	-8.152,91	-6.200,00	-5.500,00	-2.531,35	-5.443,64	98,98%	66,77%		
. Acciones Colegiales sin Seguros Corporativos	91-91G	-82.960,77	-82.960,77	-88.205,00	-78.205,00	-69.757,85	-75.311,91	96,30%	90,78%		
. Seguros Corporativos	91G	-51.810,73	-51.810,73	-94.800,00	-52.950,00	-32.375,64	-36.077,89	68,14%	69,63%		
GASTOS POR SERVICIOS COLEGIALES	94+95	-55.958,86	-55.958,86	-30.000,00	-55.000,00	-20.978,31	-25.692,72	46,71%	45,91%		
. Publicaciones	94	0,00	0,00	0,00	0,00	0,00	0,00				
. Servicios Colegiales	95	-55.958,86	-55.958,86	-30.000,00	-55.000,00	-20.978,31	-25.692,72	46,71%	45,91%		
GASTOS DE GESTIÓN INTERNA	92+93	-145.145,67	-145.145,67	-141.445,28	-131.890,32	-120.754,92	-132.903,10	100,77%	91,57%		
. Personal	92	-109.166,97	-109.166,97	-105.145,28	-99.640,32	-91.193,47	-99.466,73	99,83%	91,11%		
. Suministros y Mantenimiento	93 - Impuestos	-35.978,70	-35.978,70	-36.300,00	-32.250,00	-29.561,45	-33.436,37	103,68%	92,93%		
IMPUESTOS	9A	-13.626,02	-13.626,02	-8.800,00	-16.725,00	-11.561,88	-13.890,72	83,05%	101,94%		
. Impuestos	935/6-7-8	-13.626,02	-13.626,02	-8.800,00	-16.725,00	-11.561,88	-13.890,72	83,05%	101,94%		
GASTOS FINANCIEROS Y PATRIMONIALES	96+97	-18.092,31	-18.092,31	-17.657,84	-17.890,61	-16.028,20	-17.517,41	97,91%	96,82%		
. Financieros y Patrimoniales	96	-534,51	-534,51	-100,00	-500,00	-86,78	-89,33	17,87%	16,71%		
. Amortizaciones	97	-17.557,80	-17.557,80	-17.557,84	-17.390,61	-15.941,42	-17.428,08	100,22%	99,26%		
TOTAL GASTOS SIN TRANSFERENCIAS NI AJUSTES	90 a 97	-375.747,27	-375.747,27	-387.108,12	-358.160,93	-273.998,15	-306.837,39	85,67%	81,66%		
. Gastos por transferencias de visado y del F.C.I.	98	-50.761,40	-50.761,40	-109.663,81	-42.630,08	-41.131,39	-41.742,00	97,92%	82,23%		
. Gastos extraordinarios y dotaciones de provisiones	99	0,00	0,00	0,00	0,00	-500,00	-500,00	100,00%	100,00%		
TOTAL TRANSFERENCIAS Y AJUSTES	98+99	-50.761,40	-50.761,40	-109.663,81	-42.630,08	-41.631,39	-42.242,00	99,09%	83,22%		
TOTAL GASTOS	9	-426.508,67	-426.508,67	-496.771,93	-400.791,01	-315.619,54	-349.079,39	87,10%	81,85%		
RESULTADO PRESUPUESTARIO		-73.208,84	-73.208,84	-29.276,73	-45.926,62	-16.422,63	-36.705,12	79,92%	50,14%		
CASH FLOW		-55.651,04	-55.651,04	-11.718,89	-28.536,01	-481,21	-19.277,04	67,55%	34,64%		

ASTURIAS											
RESUMEN PRESUPUESTARIO	CÓDIGO GENERAL	REAL	REAL	PRESUPUESTO	PRESUPUESTO	REAL	REAL	VARIACIÓN 2015	VARIACIÓN		
		dic. 2014	dic-14	2014	2015	nov-15	dic-15	REAL SP/PTO	REAL 15/REAL 14	REAL SP/PTO	REAL 15/REAL 14
INGRESOS POR ACTIVIDADES	80+81+82	60.600,37	60.600,37	47.247,60	63.274,41	56.136,24	60.229,96	95,19%	99,39%		
. Cuotas Colegiales	80	17.620,37	17.620,37	17.247,60	21.274,41	20.857,89	22.772,08	107,04%	129,24%		
. Prestación Servicio de Visado	81	42.980,00	42.980,00	30.000,00	42.000,00	35.278,35	37.457,88	89,19%	87,15%		
. Subvenciones	82	0,00	0,00	0,00	0,00	0,00	0,00				
INGRESOS POR SERVICIOS	84+85	9.531,70	9.531,70	13.690,00	15.100,00	14.313,28	18.229,28	120,72%	191,25%		
. Publicaciones	84	0,00	0,00	0,00	0,00	1.056,28	1.056,28	100,00%	100,00%		
. Servicios Colegiales	85	9.531,70	9.531,70	13.690,00	15.100,00	13.257,00	17.173,00	113,73%	180,17%		
INGRESOS FINANCIEROS Y PATRIMONIALES	86	2.667,54	2.667,54	1.800,00	1.300,00	2.582,87	2.647,33	203,64%	99,24%		
. Financieros y Patrimoniales	86	2.667,54	2.667,54	1.800,00	1.300,00	2.582,87	2.647,33	203,64%	99,24%		
TOTAL INGRESOS SIN TRANSFERENCIAS NI AJUSTES	80 a 86	72.799,61	72.799,61	62.737,60	79.674,41	73.032,39	81.106,57	101,80%	111,41%		
. Ingresos por transferencias de visado y del F.C.I.	88	47.489,11	47.489,11	45.000,00	45.500,00	43.050,87	44.675,47	98,19%	94,08%		
. Ingresos extraordinarios y cancelaciones de provisiones	89	0,00	0,00	0,00	0,00	0,00	0,00				
TOTAL TRANSFERENCIAS Y AJUSTES	88+89	47.489,11	47.489,11	45.000,00	45.500,00	43.050,87	44.675,47	98,19%	94,08%		
TOTAL INGRESOS	8	120.288,72	120.288,72	107.737,60	125.174,41	116.083,26	125.782,04	100,49%	104,57%		
GASTOS POR ACTIVIDADES	90+91	-20.528,81	-20.528,81	-24.745,00	-25.470,00	-17.443,93	-22.694,08	89,10%	110,55%		
. Órganos Corporativos	90	-1.625,90	-1.625,90	-1.800,00	-760,00	0,00	0,00	0,00%	0,00%		
. Acciones Colegiales sin Seguros Corporativos	91-91G	-10.569,59	-10.569,59	-14.945,00	-15.160,00	-9.357,96	-14.220,77	93,80%	134,54%		
. Seguros Corporativos	91G	-8.333,32	-8.333,32	-8.000,00	-9.550,00	-8.085,97	-8.473,31	88,73%	101,68%		
GASTOS POR SERVICIOS COLEGIALES	94+95	-4.360,87	-4.360,87	-9.500,00	-9.025,00	-4.046,61	-6.486,61	71,87%	148,75%		
. Publicaciones	94	0,00	0,00	0,00	0,00	-43,27	-1.283,27	100,00%	100,00%		
. Servicios Colegiales	95	-4.360,87	-4.360,87	-9.500,00	-9.025,00	-4.003,34	-5.203,34	57,65%	119,32%		
GASTOS DE GESTIÓN INTERNA	92+93	-63.691,24	-63.691,24	-58.047,50	-81.087,98	-65.415,81	-77.933,53	96,11%	122,36%		
. Personal	92	-53.944,05	-53.944,05	-48.047,50	-70.587,98	-56.448,69	-68.251,31	96,69%	126,52%		
. Suministros y Mantenimiento	93 - Impuestos	-9.747,19	-9.747,19	-10.000,00	-10.500,00	-9.967,12	-9.682,22	92,21%	99,33%		
IMPUESTOS	9A	-3.559,28	-3.559,28	-3.750,00	-6.050,00	-2.242,31	-2.973,15	49,14%	83,53%		
. Impuestos	935/6-7-8	-3.559,28	-3.559,28	-3.750,00	-6.050,00	-2.242,31	-2.973,15	49,14%	83,53%		
GASTOS FINANCIEROS Y PATRIMONIALES	96+97	-7.605,93	-7.605,93	-7.712,91	-7.264,43	-6.521,73	-7.114,23	97,93%	93,54%		
. Financieros y Patrimoniales	96	-43,02	-43,02	-150,00	-150,00	0,20	0,20	-0,13%	-0,46%		
. Amortizaciones	97	-7.562,91	-7.562,91	-7.562,91	-7.114,43	-6.521,93	-7.114,43	100,00%	94,07%		
TOTAL GASTOS SIN TRANSFERENCIAS NI AJUSTES	90 a 97	-99.746,13	-99.746,13	-103.755,41	-128.897,41	-95.670,39	-117.201,60	90,93%	117,50%		
. Gastos por transferencias de visado y del F.C.I.	98	-10.121,74	-10.121,74	-5.749,90	-8.468,48	-10.703,12	-11.178,63	132,00%	110,44%		
. Gastos extraordinarios y dotaciones de provisiones	99	0,00	0,00	0,00	0,00	0,00	0,00				
TOTAL TRANSFERENCIAS Y AJUSTES	98+99	-10.121,74	-10.121,74	-5.749,90	-8.468,48	-10.703,12	-11.178,63	132,00%	110,44%		
TOTAL GASTOS	9	-109.867,87	-109.867,87	-109.505,31	-137.365,89	-106.373,51	-128.380,23	93,46%	116,85%		
RESULTADO PRESUPUESTARIO		10.420,85	10.420,85	-1.767,71	-12.191,48	9.709,75	-2.598,19	21,31%	-24,93%		
CASH FLOW		17.983,76	17.983,76	5.795,20	-5.077,05	16.231,68	4.516,24	-88,95%	25,11%		

BALEARES											
RESUMEN PRESUPUESTARIO	CÓDIGO GENERAL	REAL	REAL	PRESUPUESTO	PRESUPUESTO	REAL	REAL	VARIACIÓN 2015	VARIACIÓN	REAL 15/REAL 14	
		dic. 2014	dic-14	2014	2015	nov-15	dic-15	REAL SP/PTO	REAL 15/REAL 14	REAL SP/PTO	REAL 15/REAL 14
INGRESOS POR ACTIVIDADES	80+81+82	119.536,43	119.536,43	58.450,00	78.218,11	200.162,77	154.293,34	197,26%	129,08%		
. Cuotas Colegiales	80	10.920,71	10.920,71	10.500,00	13.218,11	13.195,80	14.406,81	108,99%	131,92%		
. Prestación Servicio de Visado	81	108.615,72	108.615,72	47.950,00	65.000,00	186.966,97	139.886,53	215,21%	128,79%		
. Subvenciones	82	0,00	0,00	0,00	0,00	0,00	0,00				
INGRESOS POR SERVICIOS	84+85	1.390,11	1.390,11	1.500,00	800,00	966,10	1.146,10	143,26%	82,45%		
. Publicaciones	84	310,11	310,11	0,00	0,00	56,10	56,10	100,00%	18,09%		
. Ingresos Colegiales	85	1.080,00	1.080,00	1.500,00	800,00	910,00	1.090,00	136,25%	100,93%		
INGRESOS FINANCIEROS Y PATRIMONIALES	86	113,66	113,66	0,00	70,00	290,80	300,93	429,90%	264,76%		
. Financieros y Patrimoniales	86	113,66	113,66	0,00	70,00	290,80	300,93	429,90%	264,76%		
TOTAL INGRESOS SIN TRANSFERENCIAS NI AJUSTES	80 a 86	121.040,20	121.040,20	59.950,00	79.088,11	201.419,67	155.740,37	196,92%	128,67%		
. Ingresos por transferencias de visado y del F.C.I.	88	41.129,18	41.129,18	40.000,00	41.000,00	38.033,08	34.868,06	85,04%	84,78%		
. Ingresos extraordinarios y cancelaciones de provisiones	89	0,00	0,00	0,00	0,00	0,00	0,00				
TOTAL TRANSFERENCIAS Y AJUSTES	88+89	41.129,18	41.129,18	40.000,00	41.000,00	38.033,08	34.868,06	85,04%	84,78%		
TOTAL INGRESOS	8	162.169,38	162.169,38	99.950,00	120.088,11	239.452,75	190.608,43	158,72%	117,54%		
GASTOS POR ACTIVIDADES	90+91	-25.522,06	-25.522,06	-8.245,00	-14.950,00	-44.861,16	-31.977,91	213,90%	125,30%		
. Órganos Corporativos	90	0,00	0,00	-700,00	0,00	0,00	0,00				
. Acciones Colegiales sin Seguros Corporativos	91-91G	-831,09	-831,09	0,00	-950,00	-3.473,23	-4.328,07	455,59%	520,77%		
. Seguros Corporativos	91G	-24.690,97	-24.690,97	-7.545,00	-14.000,00	-41.387,93	-27.649,84	197,50%	111,98%		
GASTOS POR SERVICIOS COLEGIALES	94+95	0,00	0,00	0,00	0,00	0,00	0,00				
. Publicaciones	94	0,00	0,00	0,00	0,00	0,00	0,00				
. Servicios Colegiales	95	0,00	0,00	0,00	0,00	0,00	0,00				
GASTOS DE GESTIÓN INTERNA	92+93	-82.729,54	-82.729,54	-82.362,47	-78.082,44	-71.865,94	-77.399,86	99,13%	93,56%		
. Personal	92	-71.835,93	-71.835,93	-72.298,47	-69.782,44	-61.487,17	-66.079,97	94,69%	91,99%		
. Suministros y Mantenimiento	93 - Impuestos	-10.893,61	-10.893,61	-10.064,00	-8.300,00	-10.378,77	-11.319,89	136,38%	103,91%		
IMPUESTOS	9A	-5.056,97	-5.056,97	-3.850,00	-4.850,00	-4.154,06	-4.904,83	101,13%	96,99%		
. Impuestos	935/6-7-8	-5.056,97	-5.056,97	-3.850,00	-4.850,00	-4.154,06	-4.904,83	101,13%	96,99%		
GASTOS FINANCIEROS Y PATRIMONIALES	96+97	-20.156,93	-20.156,93	-20.146,97	-20.178,69	-16.663,00	-18.195,96	90,17%	90,27%		
. Financieros y Patrimoniales	96	-188,73	-188,73	-150,00	-170,00	-130,02	-138,77	81,63%	73,53%		
. Amortizaciones	97	-19.968,20	-19.968,20	-19.996,97	-20.008,69	-16.532,98	-18.057,19	90,25%	90,43%		
TOTAL GASTOS SIN TRANSFERENCIAS NI AJUSTES	90 a 97	-133.465,50	-133.465,50	-114.604,44	-118.061,13	-137.544,16	-132.478,56	112,21%	99,26%		
. Gastos por transferencias de visado y del F.C.I.	98	-18.682,38	-18.682,38	-8.844,65	-13.798,72	-35.459,92	-27.822,21	201,63%	148,92%		
. Gastos extraordinarios y dotaciones de provisiones	99	0,00	0,00	0,00	0,00	-29.377,88	-300,51	100,00%	100,00%		
TOTAL TRANSFERENCIAS Y AJUSTES	98+99	-18.682,38	-18.682,38	-8.844,65	-13.798,72	-64.837,80	-28.122,72	203,81%	150,53%		
TOTAL GASTOS	9	-152.147,88	-152.147,88	-123.449,09	-131.859,85	-202.381,96	-160.601,28	121,80%	105,56%		
RESULTADO PRESUPUESTARIO		10.021,50	10.021,50	-23.499,09	-11.771,74	37.070,79	30.007,15	-254,91%	299,43%		
CASH FLOW		29.989,70	29.989,70	-3.502,12	8.236,95	53.603,77	48.064,34	583,52%	160,27%		

LA RIOJA										
RESUMEN PRESUPUESTARIO	CÓDIGO GENERAL	REAL dic. 2014	REAL dic-14	PRESUPUESTO 2014	PRESUPUESTO 2015	REAL nov-15	REAL dic-15	VARIACIÓN 2015 REAL SP/PTO	VARIACIÓN REAL 15/REAL 14	
INGRESOS POR ACTIVIDADES	80+81+82	19.712,53	19.712,53	15.791,00	18.609,06	23.081,42	24.032,45	129,14%	121,91%	
. Cuotas Colegiales	80	5.458,74	5.458,74	4.791,00	6.609,06	6.810,69	7.435,72	112,51%	136,22%	
. Prestación Servicio de Visado	81	14.253,79	14.253,79	11.000,00	12.000,00	16.270,73	16.596,73	138,31%	116,44%	
. Subvenciones	82	0,00	0,00	0,00	0,00	0,00	0,00			
INGRESOS POR SERVICIOS	84+85	280,00	280,00	300,00	200,00	5.133,53	5.143,53	257,177%	1836,98%	
. Publicaciones	84	0,00	0,00	0,00	0,00	0,00	0,00			
. Ingresos Colegiales	85	280,00	280,00	300,00	200,00	5.133,53	5.143,53	257,177%	1836,98%	
INGRESOS FINANCIEROS Y PATRIMONIALES	86	0,00	0,00	0,00	0,00	0,00	0,00			
. Financieros y Patrimoniales	86	0,00	0,00	0,00	0,00	0,00	0,00			
TOTAL INGRESOS SIN TRANSFERENCIAS NI AJUSTES	80 a 86	19.992,53	19.992,53	16.091,00	18.809,06	28.214,95	29.175,98	155,12%	145,93%	
. Ingresos por transferencias de visado y del F.C.I.	88	46.060,99	46.060,99	40.000,00	40.000,00	39.707,64	42.571,48	106,43%	92,42%	
. Ingresos extraordinarios y cancelaciones de provisiones	89	0,00	0,00	0,00	0,00	0,00	0,00			
TOTAL TRANSFERENCIAS Y AJUSTES	88+89	46.060,99	46.060,99	40.000,00	40.000,00	39.707,64	42.571,48	106,43%	92,42%	
TOTAL INGRESOS	8	66.053,52	66.053,52	56.091,00	58.809,06	67.922,59	71.747,46	122,00%	108,62%	
GASTOS POR ACTIVIDADES	90+91	-4.811,90	-4.811,90	-5.800,00	-7.280,00	-5.655,56	-5.996,06	82,36%	124,61%	
. Órganos Corporativos	90	-722,21	-722,21	-1.300,00	-800,00	-319,90	-493,30	61,66%	68,30%	
. Acciones Colegiales sin Seguros Corporativos	91-91G	-3.435,02	-3.435,02	-2.150,00	-3.750,00	-2.991,85	-3.126,35	83,37%	91,01%	
. Seguros Corporativos	91G	-654,67	-654,67	-2.350,00	-2.730,00	-2.343,81	-2.376,41	87,05%	362,99%	
GASTOS POR SERVICIOS COLEGIALES	94+95	-1.447,92	-1.447,92	-2.080,88	-1.200,00	-5.696,07	-5.696,07	474,67%	393,40%	
. Publicaciones	94	0,00	0,00	0,00	0,00	0,00	0,00			
. Servicios Colegiales	95	-1.447,92	-1.447,92	-2.080,88	-1.200,00	-5.696,07	-5.696,07	474,67%	393,40%	
GASTOS DE GESTIÓN INTERNA	92+93	-29.884,21	-29.884,21	-32.026,13	-33.879,89	-28.620,06	-32.662,17	96,41%	109,30%	
. Personal	92	-25.705,51	-25.705,51	-27.948,83	-29.289,89	-24.304,98	-27.358,85	93,41%	106,43%	
. Sueldos y Mantenimiento	93 - Impuestos	-4.178,70	-4.178,70	-4.077,30	-4.590,00	-4.315,08	-5.303,32	115,54%	126,91%	
IMPUESTOS	9A	-1.244,20	-1.244,20	-930,00	-1.350,00	-1.941,14	-2.625,42	194,48%	211,01%	
. Impuestos	935/6-7-8	-1.244,20	-1.244,20	-930,00	-1.350,00	-1.941,14	-2.625,42	194,48%	211,01%	
GASTOS FINANCIEROS Y PATRIMONIALES	96+97	-3.514,60	-3.514,60	-3.665,24	-3.450,47	-3.760,42	-3.760,42	108,98%	106,99%	
. Financieros y Patrimoniales	96	-116,91	-116,91	-289,98	-65,00	-220,57	-220,57	339,34%	188,67%	
. Amortizaciones	97	-3.397,69	-3.397,69	-3.375,26	-3.385,47	-3.539,85	-3.539,85	104,56%	104,18%	
TOTAL GASTOS SIN TRANSFERENCIAS NI AJUSTES	90 a 97	-40.902,83	-40.902,83	-44.502,25	-47.160,36	-45.673,25	-50.740,14	107,59%	124,05%	
. Gastos por transferencias de visado y del F.C.I.	98	-1.447,92	-1.447,92	-2.189,50	-3.043,26	-3.616,60	-3.776,27	124,09%	260,81%	
. Gastos extraordinarios y dotaciones de provisiones	99	0,00	0,00	0,00	0,00	0,00	0,00			
TOTAL TRANSFERENCIAS Y AJUSTES	98+99	-1.447,92	-1.447,92	-2.189,50	-3.043,26	-3.616,60	-3.776,27	124,09%	260,81%	
TOTAL GASTOS	9	-42.350,75	-42.350,75	-46.691,75	-50.203,62	-49.289,85	-54.516,41	108,59%	128,73%	
RESULTADO PRESUPUESTARIO		23.702,77	23.702,77	9.399,25	8.605,44	18.632,74	17.231,05	200,23%	72,70%	
CASH FLOW		27.100,46	27.100,46	12.774,51	11.990,91	22.172,59	20.770,90	173,22%	76,64%	

LAS PALMAS										
RESUMEN PRESUPUESTARIO	CÓDIGO GENERAL	REAL dic. 2014	REAL dic-14	PRESUPUESTO 2014	PRESUPUESTO 2015	REAL nov-15	REAL dic-15	VARIACIÓN 2015 REAL SP/PTO	VARIACIÓN REAL 15/REAL 14	
INGRESOS POR ACTIVIDADES	80+81+82	87.570,67	87.570,67	57.568,75	49.240,22	132.520,32	139.292,38	282,88%	159,06%	
. Cuotas Colegiales	80	9.392,23	9.392,23	8.623,80	11.240,22	11.162,02	12.186,40	108,42%	129,75%	
. Prestación Servicio de Visado	81	78.178,44	78.178,44	48.944,95	38.000,00	121.368,30	127.105,98	334,49%	162,58%	
. Subvenciones	82	0,00	0,00	0,00	0,00	0,00	0,00			
INGRESOS POR SERVICIOS	84+85	9.650,00	9.650,00	4.950,00	4.950,00	483,06	2.378,06	48,04%	24,64%	
. Publicaciones	84	0,00	0,00	0,00	0,00	47,50	47,50	100,00%	100,00%	
. Ingresos Colegiales	85	9.650,00	9.650,00	4.950,00	4.950,00	435,56	2.330,56	47,08%	24,15%	
INGRESOS FINANCIEROS Y PATRIMONIALES	86	16,69	16,69	0,00	0,00	46,11	46,11	100,00%	276,27%	
. Financieros y Patrimoniales	86	16,69	16,69	0,00	0,00	46,11	46,11	100,00%	276,27%	
TOTAL INGRESOS SIN TRANSFERENCIAS NI AJUSTES	80 a 86	97.237,36	97.237,36	62.518,75	54.190,22	133.049,49	141.716,55	261,52%	145,74%	
. Ingresos por transferencias de visado y del F.C.I.	88	44.226,85	44.226,85	40.000,00	40.000,00	40.997,92	42.908,84	107,27%	97,02%	
. Ingresos extraordinarios y cancelaciones de provisiones	89	0,00	0,00	0,00	0,00	6.922,81	6.922,81	100,00%	100,00%	
TOTAL TRANSFERENCIAS Y AJUSTES	88+89	44.226,85	44.226,85	40.000,00	40.000,00	47.920,73	49.831,65	124,58%	112,67%	
TOTAL INGRESOS	8	141.464,21	141.464,21	102.518,75	94.190,22	180.970,22	191.548,20	203,36%	135,40%	
GASTOS POR ACTIVIDADES	90+91	-18.937,42	-18.937,42	-10.435,00	-8.150,00	-14.575,34	-15.961,84	195,85%	84,29%	
. Órganos Corporativos	90	-229,10	-229,10	-200,00	0,00	0,00	0,00		0,00%	
. Acciones Colegiales sin Seguros Corporativos	91-91G	-11.582,78	-11.582,78	-3.000,00	-3.000,00	-3.669,41	-4.722,76	157,43%	40,77%	
. Seguros Corporativos	91G	-7.125,54	-7.125,54	-7.235,00	-5.150,00	-10.905,93	-11.239,08	218,23%	157,73%	
GASTOS POR SERVICIOS COLEGIALES	94+95	-180,00	-180,00	-2.700,00	-2.700,00	0,00	-1.175,15	43,52%	652,86%	
. Publicaciones	94	0,00	0,00	0,00	0,00	0,00	0,00			
. Servicios Colegiales	95	-180,00	-180,00	-2.700,00	-2.700,00	0,00	-1.175,15	43,52%	652,86%	
GASTOS DE GESTIÓN INTERNA	92+93	-65.646,71	-65.646,71	-64.694,60	-58.084,84	-84.225,04	-91.963,27	158,33%	140,09%	
. Personal	92	-52.995,52	-52.995,52	-48.926,77	-43.313,61	-69.839,32	-75.795,95	174,99%	143,02%	
. Suministros y Mantenimiento	93 - Impuestos	-12.651,19	-12.651,19	-15.767,83	-14.771,23	-14.385,72	-16.167,32	109,45%	127,79%	
IMPUESTOS	9A	0,00	0,00	0,00	0,00	-3.129,23	-3.334,54	100,00%	100,00%	
. Impuestos	935/6-7-8	0,00	0,00	0,00	0,00	-3.129,23	-3.334,54	100,00%	100,00%	
GASTOS FINANCIEROS Y PATRIMONIALES	96+97	-2.213,34	-2.213,34	-2.702,76	-3.100,50	-1.937,20	-2.140,94	69,05%	96,73%	
. Financieros y Patrimoniales	96	-263,07	-263,07	-200,00	-100,50	-148,99	-154,40	153,63%	58,69%	
. Amortizaciones	97	-1.950,27	-1.950,27	-2.502,76	-3.000,00	-1.788,21	-1.986,54	66,22%	101,86%	
TOTAL GASTOS SIN TRANSFERENCIAS NI AJUSTES	90 a 97	-86.977,47	-86.977,47	-80.532,36	-72.035,34	-103.866,81	-114.575,74	159,05%	131,73%	
. Gastos por transferencias de visado y del F.C.I.	98	-9.260,41	-9.260,41	-8.938,90	-7.085,11	-14.968,34	-15.558,67	219,60%	168,01%	
. Gastos extraordinarios y dotaciones de provisiones	99	-857,32	-857,32	0,00	0,00	0,00	-0,01	100,00%	0,00%	
TOTAL TRANSFERENCIAS Y AJUSTES	98+99	-10.117,73	-10.117,73	-8.938,90	-7.085,11	-14.968,34	-15.558,68	219,60%	153,78%	
TOTAL GASTOS	9	-97.095,20	-97.095,20	-89.471,26	-79.120,45	-118.835,15	-130.134,42	164,48%	134,03%	
RESULTADO PRESUPUESTARIO		44.369,01	44.369,01	13.047,49	15.069,77	62.135,07	61.413,78	407,53%	138,42%	
CASH FLOW		46.319,28	46.319,28	15.550,25	18.069,77	63.923,28	63.400,32	350,86%	136,88%	

NAVARRA										
RESUMEN PRESUPUESTARIO	CÓDIGO GENERAL	REAL dic. 2014	REAL dic-14	PRESUPUESTO 2014	PRESUPUESTO 2015	REAL nov-15	REAL dic-15	VARIACIÓN 2015 REAL SP/PTO	VARIACIÓN REAL 15/REAL 14	
INGRESOS POR ACTIVIDADES	80+81+82	32.661,40	32.661,40	33.077,40	48.393,98	29.298,46	32.378,89	66,91%	99,14%	
. Cuotas Colegiales	80	6.823,41	6.823,41	6.707,40	8.393,98	8.324,23	9.088,17	108,27%	133,19%	
. Prestación Servicio de Visado	81	25.837,99	25.837,99	26.370,00	40.000,00	20.974,23	23.290,72	58,23%	90,14%	
. Subvenciones	82	0,00	0,00	0,00	0,00	0,00	0,00			
INGRESOS POR SERVICIOS	84+85	4.992,13	4.992,13	224,00	260,00	6.834,00	6.834,00	2628,46%	136,90%	
. Publicaciones	84	92,13	92,13	24,00	60,00	114,00	114,00	190,00%	123,74%	
. Servicios Colegiales	85	4.900,00	4.900,00	200,00	200,00	6.720,00	6.720,00	3360,00%	137,14%	
INGRESOS FINANCIEROS Y PATRIMONIALES	86	4,46	4,46	50,00	4,00	0,93	0,93	23,25%	20,85%	
. Financieros y Patrimoniales	86	4,46	4,46	50,00	4,00	0,93	0,93	23,25%	20,85%	
TOTAL INGRESOS SIN TRANSFERENCIAS NI AJUSTES	80 a 86	37.657,99	37.657,99	33.351,40	48.657,98	36.133,39	39.213,82	80,59%	104,13%	
. Ingresos por transferencias de visado y del F.C.I.	88	44.425,71	44.425,71	45.200,00	42.500,00	39.801,96	42.686,48	100,44%	96,09%	
. Ingresos extraordinarios y cancelaciones de provisiones	89	182,95	182,95	0,00	0,00	0,00	0,00		0,00%	
TOTAL TRANSFERENCIAS Y AJUSTES	88+89	44.608,66	44.608,66	45.200,00	42.500,00	39.801,96	42.686,48	100,44%	95,69%	
TOTAL INGRESOS	8	82.266,65	82.266,65	78.551,40	91.157,98	75.935,35	81.900,30	89,84%	99,55%	
GASTOS POR ACTIVIDADES	90+91	-12.086,52	-12.086,52	-9.246,00	-9.692,00	-9.464,00	-10.264,87	105,91%	84,93%	
. Órganos Corporativos	90	-152,88	-152,88	-300,00	-2.052,00	-991,20	-991,20	48,30%	648,35%	
. Acciones Colegiales sin Seguros Corporativos	91-91G	-7.528,76	-7.528,76	-2.790,00	-2.250,00	-4.861,13	-5.324,77	236,66%	70,73%	
. Seguros Corporativos	91G	-4.404,88	-4.404,88	-6.156,00	-5.390,00	-3.611,67	-3.948,90	73,26%	89,65%	
GASTOS POR SERVICIOS COLEGIALES	94+95	-65,30	-65,30	-160,00	-265,00	-5.620,44	-5.620,44	2120,92%	8607,11%	
. Publicaciones	94	-65,30	-65,30	0,00	-105,00	-170,44	-170,44	162,32%	261,01%	
. Servicios Colegiales	95	0,00	0,00	-160,00	-160,00	-5.450,00	-5.450,00	3406,25%	100,00%	
GASTOS DE GESTIÓN INTERNA	92+93	-75.736,65	-75.736,65	-75.399,00	-71.078,42	-64.027,99	-69.946,09	98,41%	92,35%	
. Personal	92	-60.384,55	-60.384,55	-61.054,00	-61.449,21	-56.424,86	-61.326,70	99,80%	101,56%	
. Suministros y Mantenimiento	93 - Impuestos	-15.352,10	-15.352,10	-14.345,00	-9.629,21	-7.603,13	-8.619,39	89,51%	56,14%	
IMPUESTOS	9A	-3.046,34	-3.046,34	-2.240,00	-2.450,00	-1.840,01	-2.032,07	82,94%	66,71%	
. Impuestos	935/6-7-8	-3.046,34	-3.046,34	-2.240,00	-2.450,00	-1.840,01	-2.032,07	82,94%	66,71%	
GASTOS FINANCIEROS Y PATRIMONIALES	96+97	-6.825,13	-6.825,13	-6.057,00	-6.587,31	-5.777,78	-6.275,89	95,27%	91,95%	
. Financieros y Patrimoniales	96	-2.117,55	-2.117,55	-1.714,00	-1.850,36	-1.462,48	-1.568,29	84,76%	74,06%	
. Amortizaciones	97	-4.707,58	-4.707,58	-4.343,00	-4.736,95	-4.315,30	-4.707,60	99,38%	100,00%	
TOTAL GASTOS SIN TRANSFERENCIAS NI AJUSTES	90 a 97	-97.759,94	-97.759,94	-93.102,00	-90.072,73	-86.730,22	-94.139,36	104,51%	96,30%	
. Gastos por transferencias de visado y del F.C.I.	98	-7.586,28	-7.586,28	-9.351,88	-11.761,46	-5.786,81	-6.214,74	52,84%	81,92%	
. Gastos extraordinarios y dotaciones de provisiones	99	0,00	0,00	0,00	0,00	0,00	-12,10	100,00%	100,00%	
TOTAL TRANSFERENCIAS Y AJUSTES	98+99	-7.586,28	-7.586,28	-9.351,88	-11.761,46	-5.786,81	-6.226,84	52,94%	82,08%	
TOTAL GASTOS	9	-105.346,22	-105.346,22	-102.453,88	-101.834,19	-92.517,03	-100.366,20	98,56%	95,27%	
RESULTADO PRESUPUESTARIO		-23.079,57	-23.079,57	-23.902,48	-10.676,21	-16.581,68	-18.465,90	172,96%	80,01%	
CASH FLOW		-18.371,99	-18.371,99	-19.559,48	-5.939,26	-12.266,38	-13.758,30	231,65%	74,89%	

SANTA CRUZ DE TENERIFE										
RESUMEN PRESUPUESTARIO	CÓDIGO GENERAL	REAL dic. 2014	REAL dic-14	PRESUPUESTO 2014	PRESUPUESTO 2015	REAL nov-15	REAL dic-15	VARIACIÓN 2015 REAL SP/PTO	VARIACIÓN REAL 15/REAL 14	
INGRESOS POR ACTIVIDADES	80+81+82	86.230,28	86.230,28	108.632,80	70.709,56	30.606,02	31.970,27	45,21%	37,08%	
. Cuotas Colegiales	80	8.870,46	8.870,46	8.632,80	10.709,56	10.452,52	11.411,77	106,56%	128,65%	
. Prestación Servicio de Visado	81	77.359,82	77.359,82	100.000,00	60.000,00	20.153,50	20.558,50	34,26%	26,58%	
. Subvenciones	82	0,00	0,00	0,00	0,00	0,00	0,00			
INGRESOS POR SERVICIOS	84+85	4.596,10	4.596,10	10.000,00	2.500,00	1.630,00	1.640,00	65,60%	35,68%	
. Publicaciones	84	0,00	0,00	0,00	0,00	0,00	0,00			
. Servicios Colegiales	85	4.596,10	4.596,10	10.000,00	2.500,00	1.630,00	1.640,00	65,60%	35,68%	
INGRESOS FINANCIEROS Y PATRIMONIALES	86	5,30	5,30	6.000,00	0,00	5,78	5,94	100,00%	112,08%	
. Financieros y Patrimoniales	86	5,30	5,30	6.000,00	0,00	5,78	5,94	100,00%	112,08%	
TOTAL INGRESOS SIN TRANSFERENCIAS NI AJUSTES	80 a 86	90.831,68	90.831,68	124.632,80	73.209,56	32.241,80	33.616,21	45,92%	37,01%	
. Ingresos por transferencias de visado y del F.C.I.	88	40.914,27	40.914,27	40.000,00	40.000,00	39.919,25	42.593,09	106,48%	104,10%	
. Ingresos extraordinarios y cancelaciones de provisiones	89	0,00	0,00	0,00	0,00	0,00	0,00			
TOTAL TRANSFERENCIAS Y AJUSTES	88+89	40.914,27	40.914,27	40.000,00	40.000,00	39.919,25	42.593,09	106,48%	104,10%	
TOTAL INGRESOS	8	131.745,95	131.745,95	164.632,80	113.209,56	72.161,05	76.209,30	67,32%	57,85%	
GASTOS POR ACTIVIDADES	90+91	-15.647,34	-15.647,34	-21.487,50	-18.770,00	-6.834,94	-7.710,44	41,08%	49,28%	
. Órganos Corporativos	90	-1.589,69	-1.589,69	-2.362,50	-2.220,00	-598,19	-598,19	18,58%	37,63%	
. Acciones Colegiales sin Seguros Corporativos	91-91G	-2.249,02	-2.249,02	-1.625,00	-2.050,00	-3.014,30	-3.849,30	187,77%	171,15%	
. Seguros Corporativos	91G	-11.808,63	-11.808,63	-17.500,00	-13.500,00	-3.222,45	-3.262,95	24,17%	27,63%	
GASTOS POR SERVICIOS COLEGIALES	94+95	0,00	0,00	-7.000,00	-500,00	677,81	397,81	-79,56%	100,00%	
. Publicaciones	94	0,00	0,00	0,00	0,00	0,00	0,00			
. Servicios Colegiales	95	0,00	0,00	-7.000,00	-500,00	677,81	397,81	-79,56%	100,00%	
GASTOS DE GESTIÓN INTERNA	92+93	-84.783,55	-84.783,55	-91.939,40	-91.213,93	-46.023,39	-51.422,15	56,38%	60,65%	
. Personal	92	-73.119,35	-73.119,35	-81.237,10	-80.655,93	-34.892,69	-39.111,71	48,49%	53,49%	
. Suministros y Mantenimiento	93 - Impuestos	-11.664,20	-11.664,20	-10.702,30	-10.558,00	-11.130,70	-12.310,44	116,60%	105,54%	
IMPUESTOS	9A	-3.185,86	-3.185,86	-3.294,00	-3.370,00	-2.374,61	-2.374,61	70,46%	74,54%	
. Impuestos	935/6-7-8	-3.185,86	-3.185,86	-3.294,00	-3.370,00	-2.374,61	-2.374,61	70,46%	74,54%	
GASTOS FINANCIEROS Y PATRIMONIALES	96+97	-42.940,37	-42.940,37	-44.130,59	-15.872,47	-34.925,41	-39.636,98	249,72%	92,31%	
. Financieros y Patrimoniales	96	-10.445,04	-10.445,04	-11.635,42	-9.981,70	-7.969,39	-7.289,71	73,03%	69,79%	
. Amortizaciones	97	-32.495,33	-32.495,33	-32.495,17	-5.890,77	-26.956,02	-32.347,27	549,12%	99,54%	
TOTAL GASTOS SIN TRANSFERENCIAS NI AJUSTES	90 a 97	-146.557,12	-146.557,12	-167.851,49	-129.726,40	-89.480,54	-100.746,37	77,66%	68,74%	
. Gastos por transferencias de visado y del F.C.I.	98	-15.540,42	-15.540,42	-19.335,00	-11.123,38	-3.637,96	-3.715,59	33,40%	23,91%	
. Gastos extraordinarios y dotaciones de provisiones	99	0,00	0,00	0,00	0,00	-86.339,27	-86.339,27	100,00%	100,00%	
TOTAL TRANSFERENCIAS Y AJUSTES	98+99	-15.540,42	-15.540,42	-19.335,00	-11.123,38	-89.977,23	-90.054,86	809,60%	579,49%	
TOTAL GASTOS	9	-162.097,54	-162.097,54	-187.186,49	-140.849,78	-179.457,77	-190.801,23	135,46%	117,71%	
RESULTADO PRESUPUESTARIO		-30.351,59	-30.351,59	-22.553,69	-27.640,22	-107.296,72	-114.591,93	414,58%	377,55%	
CASH FLOW		2.143,74	2.143,74	9.941,48	-21.749,45	-80.340,70	-82.244,66	378,15%	-3836,50%	

TOTAL DEMARCACIONES											
RESUMEN PRESUPUESTARIO	CÓDIGO GENERAL	REAL	REAL	REAL	PRESUPUESTO	PRESUPUESTO	REAL	REAL	VARIACIÓN 2015	VARIACIÓN	
		dic. 2014	dic-14	nov-15	2014	2015	dic-15	nov-15	REAL SP/PTO	REAL 15/REAL 14	
INGRESOS POR ACTIVIDADES	80+81+82	4.712.135,32	4.712.135,32	4.643.371,87	4.584.445,71	4.099.021,24	4.505.170,58	4.099.021,24	98,27%	95,61%	
. Cuotas Colegiales	80	1.056.384,39	1.056.384,39	1.021.617,40	1.270.117,61	1.250.240,56	1.364.978,70	1.250.240,56	107,47%	129,21%	
. Prestación Servicio de Visado	81	3.613.888,03	3.613.888,03	3.570.479,47	3.269.553,10	2.756.662,57	3.021.094,07	2.756.662,57	92,40%	83,60%	
. Subvenciones	82	41.862,90	41.862,90	51.275,00	44.775,00	92.118,11	119.097,81	92.118,11	265,99%	284,49%	
INGRESOS POR SERVICIOS	84+85	891.491,25	891.491,25	1.060.161,00	1.166.296,50	895.692,28	916.460,90	895.692,28	78,58%	102,80%	
. Publicaciones	84	55.988,58	55.988,58	23.076,00	46.728,25	17.883,52	19.749,71	17.883,52	42,27%	35,27%	
. Servicios Colegiales	85	835.502,67	835.502,67	1.037.085,00	1.119.568,25	877.808,76	896.711,19	877.808,76	80,09%	107,33%	
INGRESOS FINANCIEROS Y PATRIMONIALES	86	750.472,80	750.472,80	767.897,40	669.351,28	457.204,77	474.497,11	457.204,77	70,89%	63,23%	
. Financieros y Patrimoniales	86	750.472,80	750.472,80	767.897,40	669.351,28	457.204,77	474.497,11	457.204,77	70,89%	63,23%	
TOTAL INGRESOS SIN TRANSFERENCIAS NI AJUSTES	80 a 86	6.354.099,37	6.354.099,37	6.471.430,27	6.420.093,49	5.451.978,29	5.896.128,59	5.451.978,29	91,84%	92,79%	
. Ingresos por transferencias de visado y del F.C.I.	88	558.279,78	558.279,78	524.917,86	509.733,00	517.626,80	445.541,06	517.626,80	87,41%	79,81%	
. Ingresos extraordinarios y cancelaciones de provisiones	89	78.411,35	78.411,35	152.687,56	47.607,71	95.856,84	124.008,09	95.856,84	260,48%	158,15%	
TOTAL TRANSFERENCIAS Y AJUSTES	88+89	636.691,13	636.691,13	677.605,42	557.340,71	613.483,64	569.549,15	613.483,64	102,19%	89,45%	
TOTAL INGRESOS	8	6.990.790,50	6.990.790,50	7.149.035,69	6.977.434,20	6.065.401,93	6.465.677,74	6.065.401,93	92,67%	92,49%	
GASTOS POR ACTIVIDADES	90+91	-1.823.165,99	-1.823.165,99	-1.573.734,07	-1.803.988,38	-1.538.755,06	-1.698.314,66	-1.538.755,06	94,14%	93,15%	
. Órganos Corporativos	90	-153.911,53	-153.911,53	-122.436,19	-122.085,71	-82.867,06	-96.516,56	-82.867,06	79,06%	62,71%	
. Acciones Colegiales sin Seguros Corporativos	91-91G	-990.386,03	-990.386,03	-782.400,91	-1.025.258,00	-965.498,17	-1.062.982,33	-965.498,17	103,68%	107,33%	
. Seguros Corporativos	91G	-678.868,43	-678.868,43	-668.896,97	-656.624,67	-490.389,83	-538.815,77	-490.389,83	82,06%	79,37%	
GASTOS POR SERVICIOS COLEGIALES	94+95	-437.662,93	-437.662,93	-493.061,88	-582.195,02	-376.949,98	-431.647,70	-376.949,98	74,14%	98,63%	
. Publicaciones	94	-37.108,22	-37.108,22	-33.126,00	-35.195,60	-33.220,56	-35.885,56	-33.220,56	101,96%	96,71%	
. Servicios Colegiales	95	-400.554,71	-400.554,71	-459.935,88	-546.999,42	-343.729,42	-395.762,14	-343.729,42	72,35%	98,80%	
GASTOS DE GESTIÓN INTERNA	92+93	-3.577.750,96	-3.577.750,96	-3.407.142,80	-3.354.590,87	-3.050.766,88	-3.337.798,58	-3.050.766,88	99,50%	93,29%	
. Personal	92	-2.882.712,88	-2.882.712,88	-2.828.980,16	-2.777.471,07	-2.519.556,14	-2.747.363,76	-2.519.556,14	98,92%	95,30%	
. Suministros y Mantenimiento	93 - Impuestos	-695.038,08	-695.038,08	-578.162,64	-577.119,80	-531.210,74	-590.434,82	-531.210,74	102,31%	84,95%	
IMPUESTOS	9A	-253.468,58	-253.468,58	-208.364,75	-295.705,79	-244.961,65	-288.190,86	-244.961,65	97,46%	113,70%	
. Impuestos	935/6-7-8	-253.468,58	-253.468,58	-208.364,75	-295.705,79	-244.961,65	-288.190,86	-244.961,65	97,46%	113,70%	
GASTOS FINANCIEROS Y PATRIMONIALES	96+97	-703.503,50	-703.503,50	-736.814,10	-687.553,01	-636.426,66	-680.423,33	-636.426,66	98,96%	96,72%	
. Financieros y Patrimoniales	96	-179.035,06	-179.035,06	-186.766,36	-176.204,56	-154.627,71	-160.007,51	-154.627,71	90,81%	89,37%	
. Amortizaciones	97	-524.468,44	-524.468,44	-550.047,74	-511.348,45	-481.798,95	-520.415,82	-481.798,95	101,77%	99,23%	
TOTAL GASTOS SIN TRANSFERENCIAS NI AJUSTES	90 a 97	-6.795.551,96	-6.795.551,96	-6.419.117,60	-6.724.013,07	-5.847.860,23	-6.436.375,13	-5.847.860,23	95,72%	94,71%	
. Gastos por transferencias de visado y del F.C.I.	98	-1.015.797,23	-1.015.797,23	-1.046.270,74	-876.930,96	-644.944,90	-706.364,54	-644.944,90	80,55%	69,54%	
. Gastos extraordinarios y dotaciones de provisiones	99	-215.602,19	-215.602,19	-35.000,00	-15.000,00	-198.670,75	-206.334,52	-198.670,75	1375,56%	95,70%	
TOTAL TRANSFERENCIAS Y AJUSTES	98+99	-1.231.399,42	-1.231.399,42	-1.081.270,74	-891.930,96	-843.615,65	-912.699,06	-843.615,65	102,33%	74,12%	
TOTAL GASTOS	9	-8.026.951,38	-8.026.951,38	-7.500.388,34	-7.615.944,03	-6.691.475,88	-7.349.074,19	-6.691.475,88	96,50%	91,55%	
RESULTADO PRESUPUESTARIO		-1.036.160,88	-1.036.160,88	-351.352,65	-638.509,83	-626.073,95	-883.396,45	-626.073,95	138,35%	85,26%	
CASH FLOW		-511.692,44	-511.692,44	198.695,09	-127.161,38	-144.275,00	-362.980,63	-144.275,00	285,45%	70,94%	

SALDO DE TRANSFERENCIAS Y FCI										
RESUMEN PRESUPUESTARIO	CÓDIGO GENERAL	REAL dic. 2014	REAL dic-14	PRESUPUESTO 2014	PRESUPUESTO 2015	REAL nov-15	REAL dic-15	VARIACIÓN 2015 REAL SP/PTO	VARIACIÓN REAL 15/REAL 14	
INGRESOS POR ACTIVIDADES	80+81+82	-442.350,96	-442.350,96	-461.663,67	-414.216,94	-344.624,53	-378.721,54	91,43%	85,62%	
. Cuotas Colegiales	80	0,00	0,00	0,00	0,00	0,00	0,00			
. Prestación Servicio de Visado	81	-442.350,96	-442.350,96	-461.663,67	-414.216,94	-344.624,53	-378.721,54	91,43%	85,62%	
. Subvenciones	82	0,00	0,00	0,00	0,00	0,00	0,00			
INGRESOS POR SERVICIOS	84+85	0,00	0,00	0,00	0,00	0,00	0,00			
. Publicaciones	84	0,00	0,00	0,00	0,00	0,00	0,00			
. Servicios Colegiales	85	0,00	0,00	0,00	0,00	0,00	0,00			
INGRESOS FINANCIEROS Y PATRIMONIALES	86	0,00	0,00	0,00	0,00	0,00	0,00			
. Financieros y Patrimoniales	86	0,00	0,00	0,00	0,00	0,00	0,00			
TOTAL INGRESOS SIN TRANSFERENCIAS NI AJUSTES	80 a 86	-442.350,96	-442.350,96	-461.663,67	-414.216,94	-344.624,53	-378.721,54	91,43%	85,62%	
. Ingresos por transferencias de visado y del F.C.I.	88	319.872,23	319.872,23	388.334,51	388.334,51	335.851,47	369.046,73	95,03%	115,37%	
. Ingresos extraordinarios y cancelaciones de provisiones	89	0,00	0,00	0,00	0,00	0,00	0,00			
TOTAL TRANSFERENCIAS Y AJUSTES	88+89	319.872,23	319.872,23	-320.000,00	388.334,51	335.851,47	369.046,73	95,03%	115,37%	
TOTAL INGRESOS	8	-122.478,73	-122.478,73	-781.663,67	-25.882,43	-8.773,06	-9.674,81	37,38%	7,90%	
GASTOS POR ACTIVIDADES	90+91	0,00	0,00	0,00	0,00	0,00	0,00			
. Órganos Corporativos	90	0,00	0,00	0,00	0,00	0,00	0,00			
. Acciones Colegiales sin Seguros Corporativos	91-91G	0,00	0,00	0,00	0,00	0,00	0,00			
. Seguros Corporativos	91G	0,00	0,00	0,00	0,00	0,00	0,00			
GASTOS POR SERVICIOS COLEGIALES	94+95	0,00	0,00	0,00	0,00	0,00	0,00			
. Publicaciones	94	0,00	0,00	0,00	0,00	0,00	0,00			
. Servicios Colegiales	95	0,00	0,00	0,00	0,00	0,00	0,00			
GASTOS DE GESTIÓN INTERNA	92+93	0,00	0,00	0,00	0,00	0,00	0,00			
. Personal	92	0,00	0,00	0,00	0,00	0,00	0,00			
. Suministros y Mantenimiento	93 - Impuestos	0,00	0,00	0,00	0,00	0,00	0,00			
IMPUESTOS	9A	0,00	0,00	0,00	0,00	0,00	0,00			
. Impuestos	935/6-7-8	0,00	0,00	0,00	0,00	0,00	0,00			
GASTOS FINANCIEROS Y PATRIMONIALES	96+97	0,00	0,00	0,00	0,00	0,00	0,00			
. Financieros y Patrimoniales	96	0,00	0,00	0,00	0,00	0,00	0,00			
. Amortizaciones	97	0,00	0,00	0,00	0,00	0,00	0,00			
TOTAL GASTOS SIN TRANSFERENCIAS NI AJUSTES	90 a 97	0,00	0,00	0,00	0,00	0,00	0,00			
. Gastos por transferencias de visado y del F.C.I.	98	122.350,96	122.350,96	779.842,82	94.216,94	-22.041,79	-21.278,46	-22,58%	-17,39%	
. Gastos extraordinarios y dotaciones de provisiones	99	0,00	0,00	0,00	0,00	0,00	0,00			
TOTAL TRANSFERENCIAS Y AJUSTES	98+99	122.350,96	122.350,96	779.842,82	94.216,94	-22.041,79	-21.278,46	-22,58%	-17,39%	
TOTAL GASTOS	9	122.350,96	122.350,96	779.842,82	94.216,94	-22.041,79	-21.278,46	-22,58%	-17,39%	
RESULTADO PRESUPUESTARIO		-127,77	-127,77	-1.820,85	68.334,51	-30.814,85	-30.953,27	-45,30%	24225,77%	
CASH FLOW		-127,77	-127,77	-1.820,85	68.334,51	-30.814,85	-30.953,27	-45,30%	24225,77%	

SEDE CENTRAL											
RESUMEN PRESUPUESTARIO	CÓDIGO GENERAL	REAL dic. 2014	REAL dic-14	PRESUPUESTO 2014	PRESUPUESTO 2015	REAL nov-15	REAL dic-15	VARIACIÓN 2015 REAL SP/PTO	VARIACIÓN REAL 15/REAL 14		
		REAL dic. 2014	REAL dic-14	PRESUPUESTO 2014	PRESUPUESTO 2015	REAL nov-15	REAL dic-15	VARIACIÓN 2015 REAL SP/PTO	VARIACIÓN REAL 15/REAL 14		
INGRESOS POR ACTIVIDADES	80+81+82	5.351.804,06	5.351.804,06	5.163.775,00	5.038.961,09	4.460.019,94	4.877.671,61	96,80%	91,14%		
. Cuotas Colegiales	80	4.641.076,84	4.641.076,84	4.641.375,00	4.548.961,09	4.067.274,39	4.437.873,82	97,56%	95,62%		
. Prestación Servicio de Visado	81	710.727,22	710.727,22	522.400,00	490.000,00	392.745,55	439.797,79	89,75%	61,88%		
. Subvenciones	82	0,00	0,00	0,00	0,00	0,00	0,00				
INGRESOS POR SERVICIOS	84+85	516.934,59	516.934,59	675.500,00	639.500,00	410.610,18	425.987,92	66,61%	82,41%		
. Publicaciones	84	299.338,13	299.338,13	388.000,00	378.000,00	286.874,11	293.801,62	77,73%	98,15%		
. Servicios Colegiales	85	217.596,46	217.596,46	287.500,00	261.500,00	123.736,07	132.186,30	50,55%	60,75%		
INGRESOS FINANCIEROS Y PATRIMONIALES	86	304.709,90	304.709,90	325.330,00	573.897,40	446.776,70	534.691,79	93,17%	175,48%		
. Financieros y Patrimoniales	86	304.709,90	304.709,90	325.330,00	573.897,40	446.776,70	534.691,79	93,17%	175,48%		
TOTAL INGRESOS SIN TRANSFERENCIAS NI AJUSTES	80 a 86	6.173.448,55	6.173.448,55	6.164.605,00	6.252.358,49	5.317.406,82	5.838.351,32	93,38%	94,57%		
. Ingresos por transferencias de visado y del F.C.I.	88	-3.889,82	-3.889,82	0,00	0,00	-27.996,88	-28.615,12	100,00%	735,64%		
. Ingresos extraordinarios y cancelaciones de provisiones	89	203.173,40	203.173,40	220.000,00	50.000,00	33.511,00	109.184,99	218,37%	53,74%		
TOTAL TRANSFERENCIAS Y AJUSTES	88+89	199.283,58	199.283,58	220.000,00	50.000,00	5.514,12	80.569,87	161,14%	40,43%		
TOTAL INGRESOS	8	6.372.732,13	6.372.732,13	6.384.605,00	6.302.358,49	5.322.920,94	5.918.921,19	93,92%	92,88%		
GASTOS POR ACTIVIDADES	90+91	-1.797.448,48	-1.797.448,48	-1.774.300,00	-1.517.900,00	-1.386.552,89	-1.541.978,98	101,59%	85,79%		
. Órganos Corporativos	90	-67.439,73	-67.439,73	-109.500,00	-59.500,00	-44.299,01	-72.214,83	121,37%	107,08%		
. Acciones Colegiales sin Seguros Corporativos	91-91G	-494.527,35	-494.527,35	-439.800,00	-451.400,00	-438.872,46	-478.029,93	105,90%	96,66%		
. Seguros Corporativos	91G	-1.235.481,40	-1.235.481,40	-1.225.000,00	-1.007.000,00	-903.381,42	-991.734,22	98,48%	80,27%		
GASTOS POR SERVICIOS COLEGIALES	94+95	-341.440,34	-341.440,34	-465.500,00	-451.000,00	-302.134,06	-346.677,09	76,87%	101,53%		
. Publicaciones	94	-191.081,64	-191.081,64	-284.000,00	-231.500,00	-186.587,85	-209.626,93	90,55%	109,71%		
. Servicios Colegiales	95	-150.358,70	-150.358,70	-181.500,00	-219.500,00	-115.546,21	-137.050,16	62,44%	91,15%		
GASTOS DE GESTIÓN INTERNA	92+93	-1.938.531,87	-1.938.531,87	-2.066.182,92	-1.902.559,22	-1.725.756,99	-1.934.912,58	101,70%	99,81%		
. Personal	92	-1.598.866,16	-1.598.866,16	-1.704.182,92	-1.595.807,22	-1.336.742,09	-1.454.134,86	91,12%	90,95%		
. Suministros y Mantenimiento	93 - Impuestos	-339.665,71	-339.665,71	-362.000,00	-306.752,00	-389.014,90	-480.777,72	156,73%	141,54%		
IMPUESTOS	9A	-273.044,48	-273.044,48	-217.500,00	-271.100,00	-231.907,79	-247.678,62	91,36%	90,71%		
. Impuestos	935/6-7-8	-273.044,48	-273.044,48	-217.500,00	-271.100,00	-231.907,79	-247.678,62	91,36%	90,71%		
GASTOS FINANCIEROS Y PATRIMONIALES	96+97	-396.325,82	-396.325,82	-384.000,00	-383.570,27	-321.978,12	-346.829,17	90,42%	87,51%		
. Financieros y Patrimoniales	96	-281.704,69	-281.704,69	-253.000,00	-269.070,27	-215.494,95	-230.867,94	85,80%	81,95%		
. Amortizaciones	97	-114.621,13	-114.621,13	-131.000,00	-114.500,00	-106.483,17	-115.961,23	101,28%	101,17%		
TOTAL GASTOS SIN TRANSFERENCIAS NI AJUSTES	90 a 97	-4.746.790,99	-4.746.790,99	-4.907.482,92	-4.526.129,49	-3.968.329,85	-4.418.076,44	97,61%	93,08%		
. Gastos por transferencias de visado y del F.C.I.	98	-233.251,38	-233.251,38	-263.720,00	-326.668,05	-272.582,31	-349.001,17	106,84%	149,62%		
. Gastos extraordinarios y dotaciones de provisiones	99	-818.221,20	-818.221,20	-700.000,00	-865.000,00	-513.412,81	-388.581,17	44,92%	47,49%		
TOTAL TRANSFERENCIAS Y AJUSTES	98+99	-1.051.472,58	-1.051.472,58	-963.720,00	-1.191.668,05	-785.995,12	-737.582,34	61,89%	70,15%		
TOTAL GASTOS	9	-5.798.263,57	-5.798.263,57	-5.871.202,92	-5.717.797,54	-4.754.324,97	-5.155.658,78	90,17%	88,92%		
RESULTADO PRESUPUESTARIO		574.468,56	574.468,56	513.402,08	584.560,95	568.595,97	763.262,41	130,57%	132,86%		
CASH FLOW		689.089,69	689.089,69	644.402,08	699.060,95	675.079,14	879.223,64	125,77%	127,59%		

TOTAL COLEGIO											
RESUMEN PRESUPUESTARIO	CÓDIGO GENERAL	REAL	REAL	REAL	PRESUPUESTO	PRESUPUESTO	REAL	REAL	VARIACIÓN 2015	VARIACIÓN	
		dic. 2014	dic-14	2014	2015	nov-15	dic-15	REAL SP/PTO	REAL 15/REAL 14		
INGRESOS POR ACTIVIDADES	80+81+82	9.621.588,42	9.621.588,42	9.345.483,20	9.209.189,86	8.214.416,65	9.004.120,65	97,77%	93,58%		
. Cuotas Colegiales	80	5.697.461,23	5.697.461,23	5.662.992,40	5.819.078,70	5.317.514,95	5.802.852,52	99,72%	101,85%		
. Prestación Servicio de Visado	81	3.882.264,29	3.882.264,29	3.631.215,80	3.345.336,16	2.804.783,59	3.082.170,32	92,13%	79,39%		
. Subvenciones	82	41.862,90	41.862,90	51.275,00	44.775,00	92.118,11	119.097,81	265,99%	284,49%		
INGRESOS POR SERVICIOS	84+85	1.408.425,84	1.408.425,84	1.735.661,00	1.805.796,50	1.306.302,46	1.342.448,32	74,34%	95,32%		
. Publicaciones	84	355.326,71	355.326,71	411.076,00	424.728,25	304.757,63	313.551,33	73,82%	88,24%		
. Servicios Colegiales	85	1.053.099,13	1.053.099,13	1.324.585,00	1.381.068,25	1.001.544,83	1.028.897,49	74,50%	97,70%		
INGRESOS FINANCIEROS Y PATRIMONIALES	86	1.055.182,70	1.055.182,70	1.093.227,40	1.243.248,68	903.981,47	1.009.188,90	81,17%	95,64%		
. Financieros y Patrimoniales	86	1.055.182,70	1.055.182,70	1.093.227,40	1.243.248,68	903.981,47	1.009.188,90	81,17%	95,64%		
TOTAL INGRESOS SIN TRANSFERENCIAS NI AJUSTES	80 a 86	12.085.196,96	12.085.196,96	12.174.371,60	12.258.235,04	10.424.700,58	11.355.758,37	92,64%	93,96%		
. Ingresos por transferencias de visado y del F.C.I.	88	874.262,19	874.262,19	204.917,86	898.067,51	825.481,39	785.972,67	87,52%	89,90%		
. Ingresos extraordinarios y cancelaciones de provisiones	89	281.584,75	281.584,75	372.687,56	97.607,71	129.367,84	233.193,08	238,91%	82,81%		
TOTAL TRANSFERENCIAS Y AJUSTES	88+89	1.155.846,94	1.155.846,94	577.605,42	995.675,22	954.849,23	1.019.165,75	102,36%	88,17%		
TOTAL INGRESOS	8	13.241.043,90	13.241.043,90	12.751.977,02	13.253.910,26	11.379.549,81	12.374.924,12	93,37%	93,46%		
GASTOS POR ACTIVIDADES	90+91	-3.620.614,47	-3.620.614,47	-3.348.034,07	-3.321.868,38	-2.925.307,95	-3.240.293,64	97,54%	89,50%		
. Órganos Corporativos	90	-221.351,26	-221.351,26	-231.936,19	-181.585,71	-127.166,07	-168.731,39	92,92%	76,23%		
. Acciones Colegiales sin Seguros Corporativos	91-91G	-1.484.913,38	-1.484.913,38	-1.222.200,91	-1.476.658,00	-1.404.370,63	-1.541.012,26	104,36%	103,78%		
. Seguros Corporativos	91G	-1.914.349,83	-1.914.349,83	-1.893.896,97	-1.663.624,67	-1.393.771,25	-1.530.549,99	92,00%	79,95%		
GASTOS POR SERVICIOS COLEGIALES	94+95	-779.103,27	-779.103,27	-958.561,88	-1.033.195,02	-679.084,04	-778.324,79	75,33%	99,90%		
. Publicaciones	94	-228.189,86	-228.189,86	-317.126,00	-266.695,60	-219.808,41	-245.512,49	92,06%	107,59%		
. Servicios Colegiales	95	-550.913,41	-550.913,41	-641.435,88	-766.499,42	-459.275,63	-532.812,30	69,51%	96,71%		
GASTOS DE GESTIÓN INTERNA	92+93	-5.516.282,83	-5.516.282,83	-5.473.325,72	-5.257.150,09	-4.776.523,87	-5.272.711,16	100,30%	95,58%		
. Personal	92	-4.481.579,04	-4.481.579,04	-4.533.163,08	-4.373.278,29	-3.856.298,23	-4.201.498,62	96,07%	93,75%		
. Suministros y Mantenimiento	93 - Impuestos	-1.034.703,79	-1.034.703,79	-940.162,64	-883.871,80	-920.225,64	-1.071.212,54	121,20%	103,53%		
IMPUESTOS	9A	-526.513,06	-526.513,06	-425.864,75	-566.805,79	-476.869,44	-535.869,48	94,54%	101,78%		
. Impuestos	935/6-7-8	-526.513,06	-526.513,06	-425.864,75	-566.805,79	-476.869,44	-535.869,48	94,54%	101,78%		
GASTOS FINANCIEROS Y PATRIMONIALES	96+97	-1.099.829,32	-1.099.829,32	-1.120.814,10	-1.071.123,28	-958.404,78	-1.027.252,50	95,90%	93,40%		
. Financieros y Patrimoniales	96	-460.739,75	-460.739,75	-439.766,36	-445.274,83	-370.122,66	-390.875,45	87,78%	84,84%		
. Amortizaciones	97	-639.089,57	-639.089,57	-681.047,74	-625.848,45	-588.282,12	-636.377,05	101,68%	99,58%		
TOTAL GASTOS SIN TRANSFERENCIAS NI AJUSTES	90 a 97	-11.542.342,95	-11.542.342,95	-11.326.600,52	-11.250.142,56	-9.816.190,08	-10.854.451,57	96,48%	94,04%		
. Gastos por transferencias de visado y del F.C.I.	98	-1.126.697,65	-1.126.697,65	-530.147,92	-1.109.382,07	-939.569,00	-1.076.644,17	97,05%	95,56%		
. Gastos extraordinarios y dotaciones de provisiones	99	-1.033.823,39	-1.033.823,39	-735.000,00	-880.000,00	-712.083,56	-594.915,69	67,60%	57,55%		
TOTAL TRANSFERENCIAS Y AJUSTES	98+99	-2.160.521,04	-2.160.521,04	-1.265.147,92	-1.989.382,07	-1.651.652,56	-1.671.559,86	84,02%	77,37%		
TOTAL GASTOS	9	-13.702.863,99	-13.702.863,99	-12.591.748,44	-13.239.524,63	-11.467.842,64	-12.526.011,43	94,61%	91,41%		
RESULTADO PRESUPUESTARIO		-461.820,09	-461.820,09	160.228,58	14.385,63	-88.292,83	-151.087,31	-1050,27%	32,72%		
CASH FLOW		177.269,48	177.269,48	841.276,32	640.234,08	499.989,29	485.289,74	75,80%	273,76%		

31/12/2015 GRADO DE CUMPLIMIENTO DEL VISADO RESPECTO DEL PRESUPUESTO AÑO 2015 (PERIODIFICADO)

DATOS DE DEMARCACIONES

MES	Ene.	Feb.	Mar.	Abr.	May.	Jun.	Jul.	Ago.	Sept.	Oct.	Nov.	Dic.
-----	------	------	------	------	------	------	------	------	-------	------	------	------

Acumulado anual

2013	251,54	516,39	810,23	1.211,72	1.575,77	1.902,81	2.338,83	2.444,76	2.813,31	3.208,13	3.554,02	3.882,13
2014	273,36	626,49	878,67	1.228,85	1.495,53	1.747,70	2.123,85	2.278,02	2.663,17	2.924,46	3.214,83	3.613,89
2015	261,93	481,12	785,19	1.027,94	1.335,95	1.559,85	1.915,42	2.034,52	2.219,03	2.452,26	2.704,06	3.021,09

Acumulados Reales / Acumulados Presupuestos

2013	69,02%	70,85%	74,11%	83,12%	86,48%	87,02%	91,68%	83,86%	85,78%	88,03%	88,66%	88,77%
2014	91,87%	105,28%	98,44%	103,25%	100,53%	97,90%	101,97%	95,70%	99,45%	98,29%	98,22%	101,22%
2015	96,14%	88,29%	96,06%	94,32%	98,06%	95,42%	100,43%	93,34%	90,49%	90,00%	90,22%	92,40%

Variación sobre el mismo mes del año anterior - acumulados

2013	54,76%	55,74%	57,60%	67,26%	67,22%	68,10%	72,72%	69,24%	75,38%	77,90%	80,70%	80,68%
2014	108,67%	121,32%	108,45%	101,41%	94,91%	91,85%	90,81%	93,18%	94,66%	91,16%	90,46%	93,09%
2015	95,82%	76,80%	89,36%	83,65%	89,33%	89,25%	90,19%	89,31%	83,32%	83,85%	84,11%	83,60%

Acumulados 12 meses anteriores

2013	4.604,05	4.401,80	4.215,35	4.222,17	4.043,50	3.920,36	3.934,31	3.725,59	3.893,09	3.901,59	3.962,04	3.882,13
2014	3.903,95	3.992,22	3.950,57	3.899,26	3.801,89	3.727,02	3.667,15	3.715,39	3.731,99	3.598,46	3.542,94	3.613,89
2015	3.602,46	3.468,52	3.520,42	3.412,98	3.454,30	3.426,03	3.405,45	3.370,39	3.169,75	3.141,68	3.103,12	3.021,09

Variación sobre el mismo mes de los 12 meses anteriores

2013	59,31%	60,41%	61,69%	64,91%	63,49%	63,83%	65,06%	62,05%	68,18%	73,78%	78,38%	80,68%
2014	84,79%	90,70%	93,72%	92,35%	94,02%	95,07%	93,21%	99,73%	95,86%	92,23%	89,42%	93,09%
2015	92,28%	86,88%	89,11%	87,53%	90,86%	91,92%	92,86%	90,71%	84,93%	87,31%	87,59%	83,60%

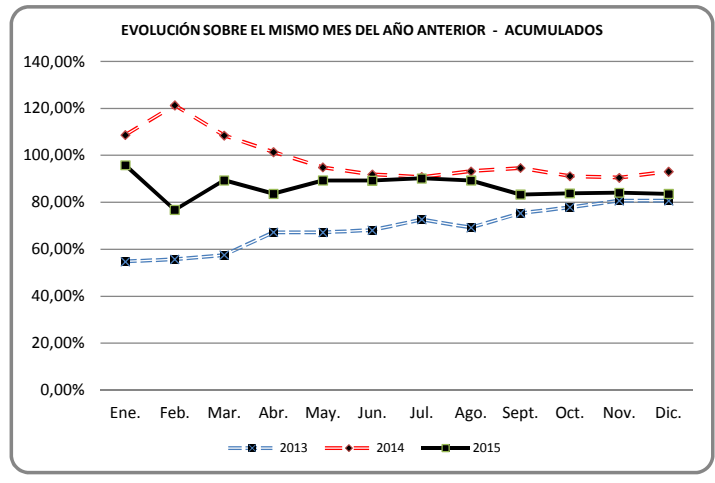
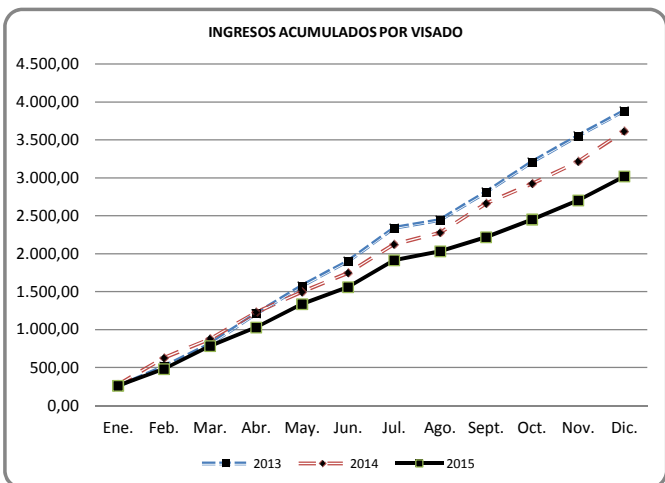
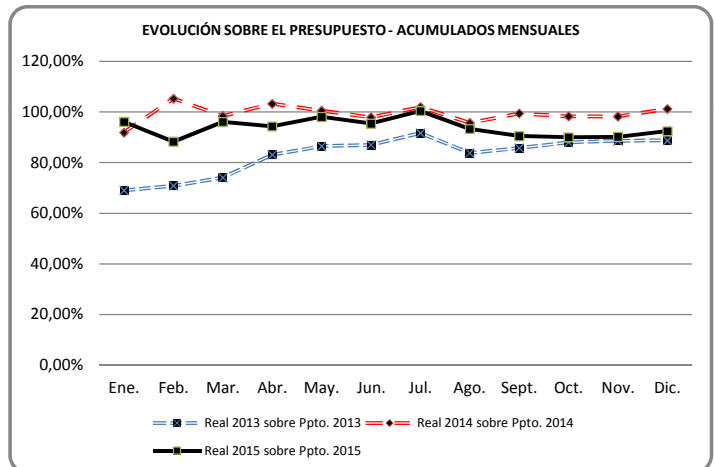
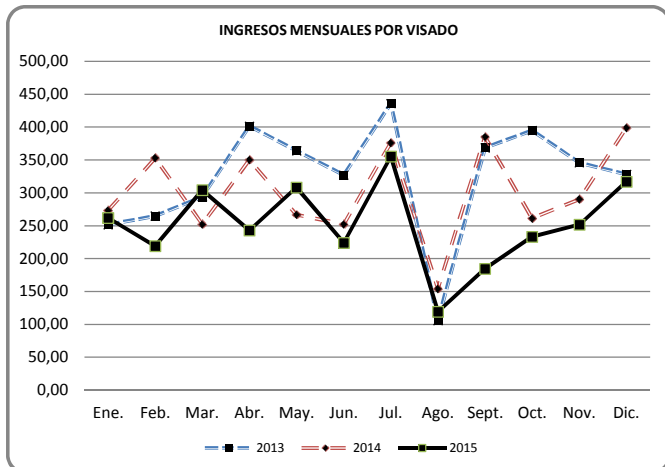

Ingresos mensuales

2013	251,54	264,85	293,84	401,50	364,05	327,04	436,02	105,92	368,55	394,82	345,89	328,11
2014	273,36	353,13	252,18	350,19	266,68	252,17	376,15	154,16	385,15	261,30	290,37	399,05
2015	261,93	219,19	304,07	242,75	308,00	223,90	355,57	119,10	184,51	233,23	251,80	317,03

DATOS AL DÍA: 31/12/2015 GRADO DE CUMPLIMIENTO DEL VISADO RESPECTO DEL PRESUPUESTO AÑO 2015 (PERIODIFICADO) DATOS DE DEMARCACIONES

	Presupuesto	Ene.	Feb.	Mar.	Abr.	May.	Jun.	Jul.	Ago.	Sept.	Oct.	Nov.	Dic.
ANDALUCÍA	650.000,00	9,90	41,64	58,61	90,27	128,69	144,01	176,10	187,21	202,59	224,71	236,87	282,76
	% S/ Presupuesto	18,28%	38,44%	36,07%	41,66%	47,52%	44,31%	46,44%	43,20%	41,56%	41,49%	39,75%	43,50%
CATALUÑA	501.155,96	41,50	61,38	121,55	145,78	177,22	212,27	276,51	298,03	319,41	335,24	427,70	508,61
	% S/ Presupuesto	99,37%	73,49%	97,01%	87,26%	84,87%	84,71%	94,59%	89,20%	84,98%	80,27%	93,10%	101,49%
C. VALENCIANA	210.000,00	9,07	18,71	30,15	42,65	58,48	78,45	103,27	103,27	124,99	168,89	182,96	195,15
	% S/ Presupuesto	51,85%	53,46%	57,44%	60,92%	66,84%	74,71%	84,30%	73,77%	79,36%	96,51%	95,04%	92,93%
MADRID	610.603,89	42,18	94,85	145,78	210,21	310,87	378,11	432,47	463,47	506,54	527,37	571,37	642,85
	% S/ Presupuesto	82,89%	93,21%	95,50%	103,28%	122,19%	123,85%	121,42%	113,86%	110,61%	103,64%	102,08%	105,28%
TOTAL GRUPO A	1.971.759,85	102,66	216,59	356,10	488,90	675,27	812,83	986,35	1.051,98	1.153,53	1.256,21	1.418,90	1.629,37
	% S/ Presupuesto	62,48%	65,91%	72,24%	74,39%	82,19%	82,45%	85,93%	80,03%	78,00%	76,45%	78,50%	82,64%
ARAGON	128.000,00	53,22	57,93	62,85	68,16	83,86	73,76	79,15	97,71	108,16	116,26	122,83	128,22
	% S/ Presupuesto	498,90%	271,54%	196,42%	159,74%	157,23%	115,26%	106,01%	114,50%	112,67%	108,99%	104,69%	100,17%
CANTABRIA	115.000,00	3,44	28,59	38,52	42,97	52,84	55,21	67,11	70,78	81,27	99,35	106,28	114,87
	% S/ Presupuesto	35,92%	149,18%	133,99%	112,11%	110,26%	96,01%	100,04%	92,32%	94,23%	103,67%	100,82%	99,88%
CASTILLA LA MANCHA	60.000,00	10,53	13,49	20,44	35,01	42,79	45,16	54,32	68,30	70,56	79,04	82,87	84,98
	% S/ Presupuesto	210,51%	134,89%	136,27%	175,04%	171,17%	150,54%	155,21%	170,74%	156,81%	158,08%	150,68%	141,64%
CASTILLA Y LEÓN	137.000,00	10,79	31,81	62,51	76,28	83,74	87,11	95,98	106,18	110,34	122,79	149,57	162,65
	% S/ Presupuesto	94,52%	139,31%	182,50%	167,03%	146,69%	127,16%	120,10%	116,25%	107,38%	107,55%	119,10%	118,72%
EXTREMADURA	82.995,86	12,42	15,81	21,35	24,92	27,29	31,46	35,98	36,35	41,12	44,99	50,94	51,33
	% S/ Presupuesto	179,54%	114,27%	102,92%	90,08%	78,93%	75,81%	74,31%	65,70%	66,06%	65,06%	66,96%	61,84%
GALICIA	257.797,40	16,93	23,65	63,67	75,94	79,48	111,05	144,15	144,03	159,88	164,22	167,51	205,99
	% S/ Presupuesto	78,82%	55,05%	98,78%	88,38%	73,99%	86,15%	95,85%	83,81%	82,69%	76,44%	70,88%	79,90%
MURCIA	67.000,00	4,00	7,13	16,21	21,40	25,49	32,48	41,94	41,94	43,97	45,75	64,05	73,79
	% S/ Presupuesto	71,63%	63,87%	96,80%	95,83%	91,31%	96,94%	107,31%	93,90%	87,50%	81,95%	104,30%	110,14%
PAIS VASCO	193.000,00	28,87	40,92	52,88	69,02	77,40	84,01	130,04	130,04	139,76	186,65	192,70	204,99
	% S/ Presupuesto	179,53%	127,20%	109,59%	107,29%	96,25%	87,05%	115,51%	101,07%	96,55%	116,05%	108,92%	106,21%
TOTAL GRUPO B	1.040.793,26	140,20	219,33	338,44	413,70	472,89	520,23	648,68	695,32	755,05	859,06	936,76	1.026,82
	% S/ Presupuesto	161,64%	126,44%	130,07%	119,25%	109,04%	99,97%	106,84%	100,21%	96,73%	99,05%	98,19%	98,66%
ASTURIAS	42.000,00	4,09	8,38	22,88	27,63	29,27	30,20	31,39	32,45	33,80	34,85	35,28	37,46
	% S/ Presupuesto	116,88%	119,73%	217,90%	197,38%	167,27%	143,81%	128,14%	115,88%	107,31%	99,57%	91,63%	89,19%
BALEARES	65.000,00	2,81	11,10	22,00	35,60	54,20	66,16	98,55	103,43	116,37	125,83	134,37	139,89
	% S/ Presupuesto	51,90%	102,45%	135,40%	164,29%	200,13%	203,57%	259,90%	238,69%	238,71%	232,31%	225,51%	215,21%
LA RIOJA	12.000,00	1,10	1,10	1,61	6,06	13,14	13,27	14,80	14,83	15,58	16,09	16,27	16,60
	% S/ Presupuesto	109,69%	54,84%	53,55%	151,62%	262,83%	221,19%	211,47%	185,41%	173,09%	160,95%	147,92%	138,31%
LAS PALMAS	38.000,00	8,22	21,33	37,16	41,13	71,14	90,84	103,52	104,58	110,08	121,28	121,36	127,11
	% S/ Presupuesto	259,68%	336,72%	391,14%	324,78%	449,31%	478,10%	467,02%	412,80%	386,26%	383,00%	348,40%	334,49%
NAVARRA	40.000,00	2,09	2,17	2,34	8,72	9,79	13,83	14,46	16,25	16,83	19,03	20,97	23,29
	% S/ Presupuesto	62,80%	32,48%	23,37%	65,39%	58,74%	69,16%	61,95%	60,95%	56,08%	57,09%	57,20%	58,23%
STA. CRUZ TENERIFE	60.000,00	0,76	1,14	4,67	6,19	10,25	12,48	15,67	15,67	17,78	19,89	20,15	20,56
	% S/ Presupuesto	15,26%	11,40%	31,16%	30,97%	40,98%	41,61%	44,78%	39,18%	39,50%	39,78%	36,64%	34,26%
TOTAL GRUPO C	257.000,00	19,08	45,21	90,66	125,34	187,79	226,79	278,39	287,21	310,44	336,98	348,40	364,90
	% S/ Presupuesto	89,08%	105,54%	141,10%	146,31%	175,37%	176,49%	185,70%	167,63%	161,06%	157,35%	147,89%	141,98%
TOTAL COLEGIO	3.269.553,11	261,93	481,12	785,19	1.027,94	1.335,95	1.559,85	1.915,42	2.034,52	2.219,03	2.452,26	2.704,06	3.021,09
	% S/ Presupuesto	96,14%	88,29%	96,06%	94,32%	98,06%	95,42%	100,43%	93,34%	90,49%	90,00%	90,22%	92,40%

31/12/2015		Ene.	Feb.	Mar.	Abr.	May.	Jun.	Jul.	Ago.	Sept.	Oct.	Nov.	Dic.
ANDALUCÍA	15	9.902,16	31.742,37	16.968,80	31.653,44	38.422,93	15.320,23	32.086,62	11.111,94	15.384,73	22.117,88	12.161,75	45.882,15
CATALUÑA	15	41.500,37	19.880,03	60.167,06	24.228,44	31.447,54	35.043,90	64.243,52	21.514,91	21.384,94	15.832,50	92.459,44	80.911,16
COMUNIDAD VALENCIANA	15	9.074,11	9.636,08	11.444,06	12.492,20	15.835,67	19.967,05	24.822,91	0,00	21.715,20	43.904,70	14.063,25	12.195,67
MADRID	15	42.179,38	52.673,58	50.930,40	64.427,50	100.661,09	67.234,58	54.359,23	31.007,81	43.067,34	20.826,60	43.999,40	71.486,22
TOTAL GRUPO A		102.656,02	113.932,06	139.510,32	132.801,58	186.367,23	137.565,76	175.512,28	63.634,66	101.552,21	102.681,68	162.683,84	210.475,20
ARAGÓN	15	53.216,29	4.712,01	4.925,38	5.302,85	15.699,71	-10.091,94	5.389,87	18.552,85	10.451,90	8.100,89	6.570,78	5.392,48
CANTABRIA	15	3.442,54	25.150,00	9.930,48	4.450,89	9.861,14	2.370,61	11.905,97	3.663,46	10.497,37	18.073,89	6.938,46	8.580,95
CASTILLA LA MANCHA	15	10.525,49	2.963,28	6.952,06	14.566,59	7.785,82	2.368,38	9.161,72	13.973,16	2.267,98	8.477,53	3.829,67	2.109,70
CASTILLA Y LEÓN	15	10.790,59	21.018,53	30.696,29	13.771,70	7.460,89	3.368,63	8.873,58	10.198,11	4.158,31	12.454,11	26.775,01	13.085,00
EXTREMADURA	15	12.417,86	3.388,40	5.548,33	3.565,48	2.373,82	4.165,44	4.518,40	374,58	4.768,18	3.873,88	5.949,01	383,02
GALICIA	15	16.933,36	6.717,43	40.015,37	12.277,50	3.537,66	31.569,64	33.097,37	-115,78	15.843,69	4.348,52	3.285,71	38.480,52
MURCIA	15	3.999,18	3.133,27	9.080,93	5.188,14	4.089,45	6.984,29	9.464,81	0,00	2.026,56	1.786,60	18.301,59	9.737,69
PAIS VASCO	15	28.873,79	12.043,61	11.961,34	16.144,89	8.375,16	6.607,14	46.036,36	0,00	9.716,33	46.890,92	6.051,81	12.292,68
TOTAL GRUPO B		140.199,10	79.126,53	119.110,18	75.268,04	59.183,65	47.342,19	128.448,08	46.646,38	59.730,32	104.006,34	77.702,04	90.062,04
ASTURIAS	15	4.090,74	4.290,63	14.498,05	4.753,31	1.639,81	928,19	1.193,14	1.053,60	1.354,36	1.049,02	427,50	2.179,53
BALEARES	15	2.811,17	8.287,74	10.903,35	13.594,25	18.604,17	11.960,44	32.384,23	4.886,08	12.941,99	9.461,30	8.531,97	5.519,84
LA RIOJA	15	1.096,88	0,00	509,73	4.458,22	7.076,60	130,00	1.531,68	30,00	745,03	516,59	176,00	326,00
LAS PALMAS DE G.C.	15	8.223,30	13.102,10	15.832,82	3.976,24	30.005,76	19.697,98	12.684,17	1.053,76	5.508,15	11.199,02	75,00	5.747,68
NAVARRA	15	2.093,37	72,00	171,80	6.381,74	1.071,92	4.040,77	624,55	1.796,23	572,89	2.204,10	1.944,86	2.316,49
SANTA C. DE TENERIFE	15	762,94	376,80	3.534,58	1.518,97	4.052,27	2.236,53	3.191,69	0,00	2.103,05	2.114,42	262,25	405,00
TOTAL GRUPO C		19.078,40	26.129,27	45.450,33	34.682,73	62.450,53	38.993,91	51.609,46	8.819,67	23.225,47	26.544,45	11.417,58	16.494,54
Suma 15		261.933,52	219.187,86	304.070,83	242.752,35	308.001,41	223.901,86	355.569,82	119.100,71	184.508,00	233.232,47	251.803,46	317.031,78

SALDOS CUENTA CORRIENTE CON DEMARCACIONES - DETALLE DEL SALDO

(estimación a 31 de diciembre de 2015)

DEMARCACIÓN	Cierre 31 Diciembre 2014	FCI	Apertura 01 de Enero 2015	Personal	Impuestos	Gros Gales y trasposos	Saldo neto de Visado	Seguros	Facturaciones	Cobros y pagos delegados	Tesorería	FCI	Variación a 31 de diciembre de 2015	Saldo a 31/12/2015	Deuda con FCI/FAIG (No inc. en saldo)
ANDALUCIA	-473.387,82		-473.387,82	-105,40	-45.703,83	184.788,37	-159.694,04	-17.118,30		13.178,57	11.076,27	80.000,00	66.421,64	-406.966,18	
CATALUÑA	66.087,45		66.087,45		-70.244,03	150.579,35	-232.498,95	-22.526,46		13.688,73	25.405,31		-135.596,05	-69.508,60	
COM. VALENCIANA	-18.769,30		-18.769,30		-35.458,27	114.527,84	-120.587,46	-11.626,20		9.034,99	22.125,93		-21.983,17	-40.752,47	
MADRID	62.287,36		62.287,36	-145.351,16	-126.133,36	457.761,71	3.893,92	-22.689,68	-256,38	-2.115,72	-139.905,38		25.203,95	87.491,31	
TOTAL GRUPO 1	-363.782,31	0,00	-363.782,31										-65.953,63	-429.735,94	0,00
ARAGÓN	12.796,45		12.796,45		-9.533,04	25.748,31	-25.505,51	-4.504,78		6.621,34	-4.789,27		-11.962,95	833,50	
CANTABRIA	-47.789,72		-47.789,72		-16.026,21	56.678,05	-67.498,94	-5.970,14		-281,15	49.474,17		16.375,78	-31.413,94	
CASTILLA Y LEON	6.068,11		6.068,11	450,00	-25.266,35	66.283,11	-94.558,00	-12.480,65		-271,64	10.889,49	40.000,00	-14.954,04	-8.885,93	
CASTILLA-LA MANCHA	59.036,97		59.036,97		8.053,31	-35.820,88	3.006,69	-5.045,98		3.663,83	-37.698,98		-63.842,01	-4.805,04	
EXTREMADURA	24.518,31		24.518,31		-10.999,80	17.350,11	1.049,90	-3.389,97		-52,70	-17.350,11	40.000,00	26.607,43	51.125,74	
GALICIA	-357.239,14		-357.239,14		-31.423,28	78.079,63	-160.996,94	-14.773,51	-568,65	-486,96	140.000,00		9.830,29	-347.408,85	
MURCIA	76.579,68		76.579,68		-25.819,17	29.724,17	-48.155,63	-4.552,56		2.481,11	-1.599,06		-47.921,14	28.658,54	
PAIS VASCO	-32.209,27		-32.209,27		6.388,26	55.065,57	-117.800,41	-10.131,51		-387,07	84.784,25		17.919,09	-14.290,18	
TOTAL GRUPO 2	-258.238,61	0,00	-258.238,61										-67.947,55	-326.186,16	0,00
ASTURIAS	52.956,46		52.956,46		-5.558,52	23.114,09	-26.110,24	-2.654,37	-313,42	-160,58	-29.883,15	40.000,00	-1.566,19	51.390,27	
BALEARES	-7.535,05		-7.535,05	-52,70	-4.420,62	14.036,01	15,05	-6.881,90		228,70	-48.157,15	40.000,00	-5.232,61	-12.767,66	
LA RIOJA	18.958,62		18.958,62	0,00	350,69	9.771,82	932,09	-856,95		881,72	-33.262,65	40.000,00	17.816,72	36.775,34	
LAS PALMAS	-1.988,36		-1.988,36		-6.556,64	13.021,48	44,46	-2.816,51			-46.693,55	40.000,00	-3.000,76	-4.989,12	
NAVARRA	-6.378,17		-6.378,17		574,50	9.210,25	-13.666,50	-1.259,95		122,60	-68.284,24	40.000,00	-33.303,34	-16.601,94	
TENERIFE	-53.545,02		-53.545,02		-6.654,69	11.705,18	859,61	-2.258,92			-152.260,01	40.000,00	-108.608,83	-131.802,26	
TOTAL GRUPO 3	2.468,48	53.431,16	55.899,64										-133.895,01	0,00	-77.995,37
TOTAL GENERAL	-619.552,44	53.431,16	-566.121,28	-145.059,26	-404.431,05	1.281.624,17	-1.057.270,90	-151.538,34	-1.138,45	46.145,77	-236.128,13	400.000,00	-267.796,19	-755.922,10	-77.995,37



ACTIVO

PASIVO

EPIGRAFES	2015	2014	Diferencia	%	EPIGRAFES	2015	2014	Diferencia	%
ACTIVO NO CORRIENTE	30.122.756,62	26.139.320,43	3.983.436,19	115,24	PATRIMONIO NETO	34.797.682,08	35.854.269,06	-1.056.586,98	97,05
IMMOVILIZADO INTANGIBLE	10.320,36	6.787,46	3.532,90	152,05	FONDOS PROPIOS	34.614.787,09	35.774.019,06	-1.159.231,97	96,76
Concesiones	6.121,79	6.319,31	-197,52	96,87	RESERVAS	47.299.260,17	47.343.899,96	-44.639,79	99,91
Aplicaciones Informáticas	4.198,57	468,15	3.730,42	896,84	Reserva general	44.164.706,11	44.164.706,11	0,00	100,00
IMMOVILIZADO MATERIAL	13.499.106,39	17.444.565,28	-3.945.458,89	77,38	Fondo de compensación interterritorial	454.473,19	508.032,12	-53.558,93	89,46
Terrenos y construcciones	12.421.710,30	16.378.275,44	-3.956.565,14	75,84	Reserva seguros corporativos y convenios especiales	2.680.080,87	2.671.161,73	8.919,14	100,33
Instalaciones	512.696,13	383.019,92	129.676,21	133,86	EXCEDENTES NEGATIVOS DE EJERCICIOS ANTERIORES	-12.533.385,77	-11.108.060,81	-1.425.324,96	112,83
Patrimonio artístico y mobiliario	389.684,16	418.061,90	-28.377,74	93,21	Excedentes negativos de ejercicios anteriores	-12.533.385,77	-11.108.060,81	-1.425.324,96	112,83
Otro inmovilizado material	175.015,80	181.218,60	-6.202,80	96,58	EXCEDENTE DEL EJERCICIO (POSITIVO O NEGATIVO)	-151.087,31	-461.820,09	310.732,78	32,72
Anticipos e inmovilizado material en curso	0,00	83.989,42	-83.989,42	0,00	AJUSTES POR CAMBIO DE VALOR	174.378,23	0,00	174.378,23	0,00
INVERSIONES INMOBILIARIAS	5.432.934,31	2.760.908,52	2.672.025,79	196,78	ACTIVOS FINANCIEROS DISPONIBLES PARA LA VENTA	174.378,23	0,00	174.378,23	0,00
Terrenos	1.558.058,86	588.354,30	969.704,56	264,82	SUBVENCIÓNES, DONACIONES Y LEGADOS RECIBIDOS	8.516,76	80.250,00	-71.733,24	10,61
Construcciones	3.874.875,45	2.172.554,22	1.702.321,23	178,36	Subvenciones	8.516,76	80.250,00	-71.733,24	10,61
INVERSIONES FINANCIERAS A LARGO PLAZO	11.180.395,56	5.927.059,17	5.253.336,39	188,63	PASIVO NO CORRIENTE	5.259.460,97	6.600.481,70	-1.341.020,73	79,68
Instrumentos de patrimonio	323.238,95	76.786,66	246.452,29	420,96	PROVISIONES A LARGO PLAZO	3.785,70	183.794,19	-180.008,49	2,06
Créditos a terceros	11.078,57	31.222,23	-20.143,66	35,48	Obligaciones por prestaciones a largo plazo al personal	3.785,70	26.797,55	-23.011,85	14,13
Valores representativos de deuda	7.659.683,28	3.308.752,26	4.350.931,02	231,50	Otras provisiones	0,00	156.996,64	-156.996,64	0,00
Otros activos financieros	3.186.394,76	2.510.298,02	676.096,74	126,93	DEUDAS A LARGO PLAZO	5.255.675,27	6.416.687,51	-1.161.012,24	81,91
ACTIVO CORRIENTE	13.348.882,77	20.214.906,23	-6.866.023,46	66,03	Deudas con entidades de crédito	5.116.884,39	6.372.039,05	-1.255.154,66	80,30
ACTIVOS NO CORRIENTES MANTENIDOS PARA LA VENTA	1.071.717,90	1.203.721,94	-132.004,04	89,03	Otros pasivos financieros	138.790,88	44.648,46	94.142,42	310,85
EXISTENCIAS	28.636,18	56.302,78	-27.666,60	50,86	PASIVO CORRIENTE	3.414.496,34	3.899.475,90	-484.979,56	87,56
Comerciales	28.636,18	56.302,78	-27.666,60	50,86	PROVISIONES A CORTO PLAZO	251.262,85	884.544,83	-633.281,98	28,41
COLEGIADOS Y OTROS DEUDORES DE LA ACTIVIDAD	48.745,49	59.434,24	-10.688,75	82,02	DEUDAS A CORTO PLAZO	1.492.427,24	1.108.988,83	383.438,41	134,58
DEUDORES COMERCIALES Y OTRAS CTAS. A COBRAR	782.827,77	791.820,96	-8.993,19	98,86	Deudas con entidades de crédito	1.446.703,18	1.077.715,61	368.987,57	134,24
Clientes por ventas y prestaciones de servicios	194.763,47	165.399,53	29.363,94	117,75	Otros pasivos financieros	45.724,06	31.273,22	14.450,84	146,21
Deudores varios	436.182,81	447.283,47	-11.100,66	97,52	ACREEDORES POR AYUDAS	18.678,00	35.921,38	-17.243,38	52,00
Personal	14.192,66	21.898,64	-7.705,98	64,81	ACREEDORES COMERCIALES Y OTRAS CUENTAS A PAGAR	1.532.243,70	1.697.584,13	-165.340,43	90,26
Otros créditos con las Administraciones Públicas	137.688,83	157.239,32	-19.550,49	87,57	Proveedores	35.774,69	73.340,43	-37.565,74	48,78
INVERSIONES FINANCIERAS A CORTO PLAZO	8.012.084,46	14.543.437,46	-6.531.353,00	55,09	Acreeedores varios	1.151.374,58	1.111.903,18	39.471,40	103,55
Créditos a entidades	33.388,04	51.140,46	-17.752,42	65,29	Acreeedores por visado	0,00	8.100,60	-8.100,60	0,00
Valores representativos de deuda	768.163,57	2.672.264,15	-1.904.100,58	28,75	Personal	51.646,99	13.281,61	38.365,38	388,86
Otros activos financieros	7.210.532,85	11.820.032,85	-4.609.500,00	61,00	Otras deudas con las Administraciones Públicas	268.903,85	439.393,23	-170.489,38	61,20
PERIODIFICACIONES A CORTO PLAZO	40.522,32	36.860,00	3.662,32	109,94	Anticipos recibidos de pedidos	24.544,55	51.565,08	-27.020,53	47,60
EFFECTIVO Y OTROS ACTIVOS LIQUIDOS EQUIVALENTES	3.364.348,65	3.523.328,85	-158.980,20	95,49	PERIODIFICACIONES A CORTO PLAZO	119.884,55	172.436,73	-52.552,18	69,52
Tesorería	3.364.348,65	3.523.328,85	-158.980,20	95,49	TOTALES	43.471.639,39	46.354.226,66	-2.882.587,27	93,78
TOTALES	43.471.639,39	46.354.226,66	-2.882.587,27	93,78					



CUENTA DE PERDIDAS Y GANANCIAS del 31/12/2015 al 31/12/2014

= AGREGADO TOTAL COLEGIO =

Fecha: 26-02-2016

EPÍGRAFES	2015	2014	Diferencia	%
<u>OPERACIONES CONTINUADAS</u>				
Ingreso de la entidad por actividad propia	9.979.236,99	10.527.619,43	-548.382,44	94,79
ingresos por visado de trabajos profesionales	2.985.548,51	3.663.830,86	-678.282,35	81,49
Cuotas de colegiación	5.802.852,52	5.697.498,04	105.354,48	101,85
Ingresos de promociones, patrocinios y colaboradores	216.160,61	55.031,60	161.129,01	392,79
Subvenciones, donaciones y legados de la actividad propia	83.257,84	0,00	83.257,84	0,00
Ingresos por actividades	891.417,51	1.111.258,93	-219.841,42	80,22
Gastos de la entidad por actividad propia	-2.843.790,06	-3.204.500,39	360.710,33	88,74
Ayudas monetarias	-195.552,07	-291.590,90	96.038,83	67,06
Seguros Corporativos	-1.783.493,30	-1.993.688,69	210.195,39	89,46
Gastos por actividades, colaboraciones y de los órganos de gobierno	-864.744,69	-919.220,80	54.476,11	94,07
Ingresos por publicaciones y libros publicados	309.144,91	321.368,18	-12.223,27	96,20
Variación de existencias productos terminados y en curso de fabricación	-171.516,15	-38.734,53	-132.781,62	442,80
Aprovisionamientos	-74.557,28	-214.735,82	140.178,54	34,72
Otros ingresos de explotación	635.781,04	411.929,07	223.851,97	154,34
Ingresos accesorios y otros de gestión corriente	635.781,04	411.929,07	223.851,97	154,34
Gastos de personal	-4.120.767,86	-4.608.320,57	487.552,71	89,42
Sueldos, salarios y asimilados	-3.157.780,77	-3.582.056,24	424.275,47	88,16
Cargas sociales	-962.987,09	-1.026.264,33	63.277,24	93,83
Otros gastos de explotación	-3.332.249,36	-3.349.621,76	17.372,40	99,48
Servicios exteriores	-2.572.559,40	-2.449.946,69	-122.612,71	105,00
Tributos	-535.102,33	-532.717,93	-2.384,40	100,45
Pérdidas, deterioro y variación de provisiones	-224.096,77	-365.274,48	141.177,71	61,35
Otros gastos de gestión corriente	-490,86	-1.682,66	1.191,80	29,17
Amortización del inmovilizado	-636.383,91	-639.050,05	2.666,14	99,58
Exceso de provisiones	21.192,24	0,00	21.192,24	0,00
Deterioro y resultado por enajenación del inmovilizado	590,00	-63.802,07	64.392,07	-0,92
Deterioro y pérdidas	0,00	8.806,94	-8.806,94	0,00
Resultados por enajenación del inmovilizado	590,00	-72.609,01	73.199,01	-0,81
Otros Resultados	42.858,47	165.831,73	-122.973,26	25,84
RESULTADOS DE EXPLOTACIÓN	-190.460,97	-692.016,78	501.555,81	27,52
Ingresos financieros	307.150,06	619.554,65	-312.404,59	49,58
De valores negociables y otros instrumentos financieros	307.150,06	619.554,65	-312.404,59	49,58
Gastos financieros	-267.776,40	-389.357,96	121.581,56	68,77
Por deudas con terceros	-267.776,40	-389.357,96	121.581,56	68,77
RESULTADO FINANCIERO	39.373,66	230.196,69	-190.823,03	17,10
RESULTADO DEL EJERCICIO	-151.087,31	-461.820,09	310.732,78	32,72

DETALLE SOBRE DATOS PATRIMONIALES

(al 31/12/2015)

DEMARCACIÓN	Inmuebles - Valor Neto (1)	Inmuebles en venta - Valor Neto (1A)	Otro Inmovilizado + Valor Neto (2)	Préstamos (3)	IF Largo - Valor Neto (4)	IF Corto - Valor Neto (5)	Tesorería (6)	Fondo de Liquidez Autonómica ANDALUCÍA al 31/12/2015	Fondo de Liquidez Autonómica CASTILLA Y LEÓN al 31/12/2015	Fondo de Liquidez Autonómica SEDE CENTRAL al 31/12/2015	Saldos Reestruc. Fases I, II y III	Saldos con Sede Central (negativos deben a..) (7)	Saldos con FCI y Actividades (negativos deben a..)	Total DEUDA	TOTAL
ANDALUCIA	3.367.841	771.788	164.035	-2.207.199	7.931	6.538	619.384	-375.000			-226.069	-406.966		-3.215.234	1.722.283
CATALUÑA	1.658.783	246.267	58.013	-2.557	5.078.854	2.776.908	1.257.561	0	156.923		646.233	-69.509		-72.066	11.807.476
COM. VALENCIANA	2.643.733		4.868	-653.784	343.769	1.436.668	54.250	0	72.923	500.000	330.683	-40.752		-694.536	4.692.358
MADRID	746.303		564.320	-46.381	3.797.415	748.793	81.316	0	151.385		596.140	87.491		-46.381	6.726.782
TOTAL GRUPO 1	8.416.660	1.018.055	791.236	-2.909.921	9.227.969	4.968.907	2.012.511	-375.000	381.231	500.000	1.346.987	-429.736	0	-4.028.217	24.948.899
ARAGÓN	289.381		20.167		1.510.000	305.750	9.450	0	36.000	600.000	145.351	834		0	2.916.933
CANTABRIA	192.664		6.385				169.128				98.906	-31.414		-31.414	435.669
CASTILLA Y LEÓN	1.804.128	0	30.004	-601.947	1.262	0	58.965	-600.000			-269.352	-8.886		-1.480.185	414.174
CASTILLA-LA MANCHA	978.401		11.001	0	0	1.910.364	29.926	0	45.231	625.000	160.186	-4.805		-4.805	3.755.304
EXTREMADURA			427		481		32.630				37.161	51.126		0	121.825
GALICIA	901.672		24.520	-615.436	92.790	23.073	14.006				-40.466	-347.409		-1.003.311	52.750
MURCIA	55.276	53.663	2.555	0	5.582	250.435	67.089				-150.979	28.659		-150.979	312.280
PAIS VASCO	846.028		8.595	0	100	453.409	482.777				127.639	-14.290		-14.290	1.904.258
TOTAL GRUPO 2	5.067.550	53.663	103.654	-1.217.383	1.610.215	2.943.031	863.971	0	-518.769	1.225.000	108.446	-326.185	0	-2.684.984	9.913.193
ASTURIAS	143.045		10.495	0	0	100.148	88.826				42.855		51.390	0	436.759
BALEARES	157.678		50.194	0	7		131.576				-75.712		-12.768	-88.480	250.975
LA RIOJA	188.552		692	0	12		4.909				19.581		36.775	0	250.521
LAS PALMAS			5.726	0	1.623	0	93.925				-192.673		-4.989	-197.662	-96.388
NAVARRA	228.978		8.794	-93.432			7.058				3.294		-16.602	-110.034	138.090
TENERIFE	1.315.212		23.109	-648.334	2.067		8.454				-48.092		-131.802	-828.228	520.614
TOTAL GRUPO 3	2.033.465	0	99.010	-741.766	3.709	100.148	334.748	0	0	0	-250.747	0	-77.996	-1.224.404	1.500.571
SEDE CENTRAL	2.336.968		93.817	-1.875.020	338.504		114.350	375.000	137.538	-1.725.000	-1.284.669	755.921		-4.884.689	-732.591
TOTAL GRUPO 4	2.336.968	0	93.817	-1.875.020	338.504	0	114.350	375.000	137.538	-1.725.000	-1.284.669	755.921	0	-4.884.689	-732.591
FONDOS ADMINISTRADOS							38.770				-79.985		77.996	-79.985	36.781
TOTAL GENERAL	17.854.643	1.071.718	1.087.717	-6.744.090	11.180.397	8.012.086	3.364.350	0	0	0	0	0	0	-12.902.279	35.666.853

EVOLUCION INGRESOS POR SERVICIOS A 31 DE DICIEMBRE DE 2015

	Colegiados Oct 2014	2014				2015							
		Pto 2014	Miles € 2014	€/Colegiado 2014	Avance s/ Pto 2014	Pto 2015	Avance Diciembre 2015	€/Colegiado 2015	Avance s/ Pto 2015				
PLATAFORMA NOROESTE													
Galicia	1.456	141.800	152.818	104,96	107,77%	134.866	99.342	68,23	73,66%	152.818			
Asturias	441	13.690	9.532	21,61	69,63%	15.100	18.229	41,34	120,72%	9.532			
Castilla y León	1.283	13.620	3.774	2,94	27,71%	12.218	2.853	2,22	23,35%	3.774			
TOTAL	3.180	169.110	166.124	52,24	98,23%	162.184	120.425	37,87	74,25%	166.123			
PLATAFORMA DEL EBRO													
País Vasco	946	56.000	57.664	60,96	102,97%	77.000	39.010	41,24	50,66%	57.664			
Aragón	488	8.000	4.219	8,65	52,74%	6.050	32.301	66,19	533,90%	4.219			
Cantabria	1.131	26.375	28.154	24,89	106,75%	34.800	30.394	26,87	87,34%	28.154			
La Rioja	141	300	280	1,99	93,33%	200	5.144	36,48	2571,77%	280			
Navarra	176	224	4.992	28,36	2228,57%	260	6.834	38,83	2628,46%	4.992			
TOTAL	2.882	90.899	95.309	33,07	104,85%	118.310	113.683	39,45	96,09%	95.309			
PLATAFORMA DEL ESTE													
Comunidad Valenciana	2.203	132.900	69.538	31,57	52,32%	90.000	55.383	25,14	61,54%	69.538			
Baleares	279	1.500	1.390	4,98	92,67%	800	1.146	4,11	143,26%	1.390			
Murcia	520	7.100	16.117	30,99	227,00%	38.500	25.519	49,08	66,28%	16.117			
TOTAL	3.002	141.500	87.045	29,00	61,52%	129.300	82.049	27,33	63,46%	87.045			
PLATAFORMA CENTRO													
Madrid	9.478	362.000	252.272	26,62	69,69%	439.500	314.563	33,19	71,57%	252.272			
Castilla la Mancha	660	8.500	12.843	19,46	151,09%	9.500	10.055	15,23	105,84%	12.843			
Extremadura	333	6.102	670	2,01	10,98%	2.670	574	1,72	21,50%	670			
TOTAL	10.471	376.602	265.785	25,38	70,57%	451.670	325.192	31,06	72,00%	265.786			
PLATAFORMA NORESTE													
Cataluña	2.832	191.700	190.872	67,40	99,57%	219.182	196.701	69,46	89,74%	190.872			
TOTAL	2.832	191.700	190.872	67,40	99,57%	219.182	196.701	69,46	89,74%	190.872			
PLATAFORMA SUR													
Andalucía	3.568	75.400	72.110	20,21	95,64%	78.200	74.394	20,85	95,13%	72.110			
Las Palmas	232	4.950	9.650	41,59	194,95%	4.950	2.378	10,25	48,04%	9.650			
Tenerife	220	10.000	4.596	20,89	45,96%	2.500	1.640	7,45	65,60%	4.596			
TOTAL	4.020	90.350	86.356	21,48	95,58%	85.650	78.412	19,51	91,55%	86.356			
GRAN TOTAL	26.387	1.060.161	891.491	33,79	84,09%	1.166.296	916.461	34,73	78,58%	891.491			