



Colegio de Ingenieros de
Caminos, Canales y Puertos

CIERRE CONTABLE 2016

30 DE SEPTIEMBRE DE 2016

13 de octubre de 2016

INDICE CIERRE CONTABLE

| | <u>Página</u> |
|--|---------------|
| 1. Comparación cifras anuales con presupuesto año anterior | 3 |
| 2. Comparación cifras anuales por Grupos de Demarcaciones | 4 |
| 3. Seguimiento nivel 3 del Presupuesto agrupado | 5-9 |
| 4. Seguimiento nivel 3 del Presupuesto agrupado (F.C.I.) | 10 |
| 5. Seguimiento nivel 2 del Presupuesto por Demarcaciones | 11-32 |
| 1. Andalucía | 11 |
| 2. Cataluña | 12 |
| 3. Comunidad Valenciana | 13 |
| 4. Madrid | 14 |
| 5. Aragón | 15 |
| 6. Cantabria | 16 |
| 7. Castilla la Mancha | 17 |
| 8. Castilla y León | 18 |
| 9. Extremadura | 19 |
| 10. Galicia | 20 |
| 11. Murcia | 21 |
| 12. País Vasco | 22 |
| 13. Asturias | 23 |
| 14. Baleares | 24 |
| 15. La Rioja | 25 |
| 16. Las Palmas | 26 |
| 17. Navarra | 27 |
| 18. Santa Cruz de Tenerife | 28 |
| 19. Total DEMARCACIONES | 29 |
| 20. Saldo de Transferencias y FCI | 30 |
| 21. Sede Central | 31 |
| 22. Total COLEGIO | 32 |
| 6. Saldos de transferencias por Demarcación | 33 |
| 7. Anexo 1: Visado | |
| 1. Gráficos de ingresos por visado | 34 |
| 2. Seguimiento presupuestario de visado (datos a origen) | 35 |
| 3. Ingresos por visado (datos mensuales) | 36 |
| 8. Anexo 2: Saldos cuenta corriente 551 Demarcaciones/Sede | 37 |
| 9. Anexo 3: | |
| 1. Balance de situación | 38 |
| 2. Cuenta de Pérdidas y Ganancias | 39 |
| 8. Anexo 4: Cuadro patrimonial | 40 |
| 9. Anexo 5: Cuadro de evolución de ingresos por servicios | 41 |

septiembre-16

DATOS EJERCICIOS 2015 Y 2016 - RESUMEN POR DEMARCACIONES

| DEMARCACIÓN | AÑO | INGRESOS | ACTIVIDADES | SERVICIOS | GEST. INTERNA | SALDO | AJUSTES CONTR. | RESULTADO |
|----------------------|------|----------|-------------|-----------|---------------|----------|----------------|-----------|
| ANDALUCÍA | 2015 | 419,06 | -104,60 | -61,14 | -454,71 | -201,40 | 40,01 | -161,39 |
| | 2016 | 502,70 | -112,51 | -69,18 | -481,04 | -160,02 | 142,13 | -17,89 |
| CATALUÑA | 2015 | 686,43 | -437,58 | -8,97 | -466,03 | -226,15 | -3,98 | -230,13 |
| | 2016 | 683,20 | -343,07 | -9,05 | -458,55 | -127,47 | -54,50 | -181,97 |
| COMUNIDAD VALENCIANA | 2015 | 344,34 | -57,69 | -42,69 | -299,64 | -55,68 | -16,30 | -71,98 |
| | 2016 | 336,56 | -55,00 | -54,23 | -271,64 | -44,31 | -38,81 | -83,11 |
| MADRID | 2015 | 1.234,15 | -276,51 | -92,89 | -582,24 | -282,53 | -151,44 | 131,08 |
| | 2016 | 1.175,71 | -162,75 | -82,53 | -647,87 | 282,56 | -130,10 | 152,45 |
| TOTAL GRUPO A | 2015 | 2.683,98 | -876,38 | -205,69 | -1.802,62 | -200,70 | -131,71 | -332,42 |
| | 2016 | 2.698,17 | -673,32 | -214,99 | -1.859,09 | -49,23 | -81,28 | -130,52 |
| ARAGÓN | 2015 | 178,33 | -24,77 | -21,25 | -119,05 | 13,27 | -18,03 | -4,76 |
| | 2016 | 154,25 | -29,50 | -16,76 | -112,59 | -4,60 | -29,44 | -34,05 |
| CANTABRIA | 2015 | 152,29 | -39,18 | -15,24 | -120,22 | -22,35 | -13,15 | -35,50 |
| | 2016 | 141,17 | -29,11 | -8,43 | -148,56 | -44,93 | 6,83 | -38,10 |
| CASTILLA LA MANCHA | 2015 | 137,90 | -30,81 | -1,08 | -128,08 | -22,07 | -0,58 | -22,65 |
| | 2016 | 139,87 | -26,42 | -0,80 | -133,06 | -20,41 | -14,71 | -35,12 |
| CASTILLA Y LEÓN | 2015 | 173,09 | -30,83 | -1,60 | -194,52 | -53,85 | 18,59 | -35,26 |
| | 2016 | 156,30 | -23,08 | -0,54 | -174,44 | -41,76 | 22,20 | -19,56 |
| GALICIA | 2015 | 356,57 | -107,61 | -21,57 | -190,25 | 37,15 | -19,01 | 18,14 |
| | 2016 | 358,95 | -91,00 | -45,92 | -199,85 | 22,18 | -43,07 | -20,88 |
| MURCIA | 2015 | 90,06 | -24,53 | -17,05 | -108,75 | -60,27 | -5,55 | -65,82 |
| | 2016 | 62,76 | -26,75 | -10,68 | -111,09 | -85,77 | 24,89 | -60,88 |
| PAIS VASCO | 2015 | 215,93 | -87,91 | -20,17 | -121,02 | -13,17 | -21,61 | -34,78 |
| | 2016 | 193,13 | -93,24 | -16,64 | -126,91 | -37,67 | -25,27 | -62,94 |
| TOTAL GRUPO B | 2015 | 1.358,45 | -358,30 | -98,10 | -1.053,51 | -151,46 | -35,98 | -187,44 |
| | 2016 | 1.269,05 | -327,17 | -99,79 | -1.083,46 | -241,36 | -38,61 | -279,97 |
| ASTURIAS | 2015 | 62,54 | -15,34 | -2,85 | -61,07 | -16,72 | 22,66 | 5,93 |
| | 2016 | 60,19 | -11,82 | -7,27 | -77,13 | -36,03 | 36,91 | 0,88 |
| BALEARES | 2015 | 127,49 | -26,21 | 0,00 | -77,64 | 23,63 | 7,46 | 31,10 |
| | 2016 | 110,94 | -20,28 | -2,01 | -67,70 | 20,95 | -5,96 | 14,99 |
| EXTREMADURA | 2015 | 54,28 | -12,66 | -0,15 | -71,63 | -30,17 | 23,36 | -6,81 |
| | 2016 | 56,63 | -8,06 | -0,01 | -76,95 | -28,40 | 19,96 | -8,44 |
| LA RIOJA | 2015 | 25,94 | -5,42 | -5,54 | -28,43 | -13,46 | 29,37 | 15,91 |
| | 2016 | 13,39 | -2,51 | -0,69 | -28,47 | -18,29 | 32,16 | 13,87 |
| LAS PALMAS DE G.C. | 2015 | 119,41 | -13,64 | 0,00 | -73,48 | 32,29 | 27,82 | 60,12 |
| | 2016 | 51,43 | -8,80 | 0,00 | -64,41 | -21,79 | 29,88 | 8,09 |
| NAVARRA | 2015 | 30,35 | -7,74 | -5,12 | -58,66 | -41,17 | 28,60 | -12,57 |
| | 2016 | 22,46 | -7,19 | 0,00 | -59,05 | -43,79 | 27,51 | -16,28 |
| SANTA C. DE TENERIFE | 2015 | 27,20 | -6,38 | 0,45 | -78,29 | -57,01 | 29,90 | -27,11 |
| | 2016 | 43,63 | -5,46 | -1,65 | -80,56 | -44,04 | 23,23 | -20,81 |
| TOTAL GRUPO C | 2015 | 392,93 | -74,74 | -13,06 | -377,57 | -72,44 | 145,82 | 73,38 |
| | 2016 | 302,04 | -56,07 | -11,63 | -377,33 | -142,99 | 143,73 | 0,75 |
| TOTAL DEMARCACIONES | 2015 | 4.435,37 | -1.309,42 | -316,85 | -3.233,70 | -424,60 | -21,87 | -446,48 |
| | 2016 | 4.269,27 | -1.056,56 | -326,41 | -3.319,89 | -433,58 | 23,84 | -409,74 |
| SEDE CENTRAL | 2015 | 4.233,38 | -1.129,14 | -261,97 | -1.850,11 | 992,17 | -591,45 | 400,71 |
| | 2016 | 4.535,39 | -1.306,61 | -327,69 | -1.853,83 | 1.047,25 | -566,48 | 480,77 |
| VARIACION FCI | 2015 | -269,73 | 0,00 | 0,00 | 0,00 | -269,73 | 242,37 | -27,36 |
| | 2016 | -247,76 | 0,00 | 0,00 | 0,00 | -247,76 | 211,28 | -36,47 |
| TOTAL GENERAL | 2015 | 8.399,02 | -2.438,55 | -578,82 | -5.083,81 | 297,84 | -370,96 | -73,12 |
| | 2016 | 8.556,91 | -2.363,17 | -654,10 | -5.173,72 | 365,91 | -331,35 | 34,56 |

| | Presupuesto 2016 | Presupuesto 2016 periodificado | Real septiembre 2015 | Real septiembre 2016 | Real 2016 s/ Ppto. Periodificado 2016 | Real 2016 s/ Ppto. 2016 |
|----------------------------|------------------|-----------------------------------|----------------------|----------------------|--|-------------------------|
| Grupo 1 | | | | | | |
| Total Ingresos | 3.918.099,39 | 2.938.574,54 | 2.683.983,29 | 2.698.174,47 | 91,82% | 68,86% |
| Total Gastos | -3.851.329,61 | -2.888.497,21 | -2.884.687,76 | -2.747.407,20 | 95,12% | 71,34% |
| Transferencias | -229.324,46 | -171.993,35 | -131.711,81 | -81.284,45 | 47,26% | 35,45% |
| Resultado | -162.554,68 | -121.916,01 | -332.416,28 | -130.517,18 | 107,05% | 80,29% |
| Grupo 2 | | | | | | |
| Total Ingresos | 1.882.362,83 | 1.411.772,12 | 1.358.453,50 | 1.269.054,15 | 89,89% | 67,42% |
| Total Gastos | -2.013.555,82 | -1.510.166,87 | -1.509.912,69 | -1.510.418,28 | 100,02% | 75,01% |
| Transferencias | 10.496,82 | 7.872,62 | -35.978,89 | -38.606,48 | -490,39% | -367,79% |
| Resultado | -120.696,17 | -90.522,13 | -187.438,08 | -279.970,61 | 309,28% | 231,96% |
| Grupo 3 | | | | | | |
| Total Ingresos | 341.962,44 | 256.471,83 | 392.928,93 | 302.042,05 | 117,77% | 88,33% |
| Total Gastos | -568.811,93 | -426.608,95 | -465.369,17 | -445.028,49 | 104,32% | 78,24% |
| Transferencias | 212.857,86 | 159.643,40 | 145.817,85 | 143.731,53 | 90,03% | 67,52% |
| Resultado | -13.991,63 | -10.493,72 | 73.377,61 | 745,09 | -7,10% | -5,33% |
| Grupo SEDE | | | | | | |
| Total Ingresos | 6.022.909,08 | 4.517.181,81 | 4.233.382,67 | 4.535.393,17 | 100,40% | 75,30% |
| Total Gastos | -4.465.640,93 | -3.349.230,70 | -3.241.214,37 | -3.488.140,93 | 104,15% | 78,11% |
| Transferencias | -1.186.476,17 | -889.857,13 | -591.453,80 | -566.478,19 | 63,66% | 47,74% |
| Resultado | 370.791,98 | 278.093,99 | 400.714,50 | 480.774,05 | 172,88% | 129,66% |
| Grupo VARIACIÓN FCI | | | | | | |
| Total Ingresos | -343.504,31 | -257.628,23 | -269.727,75 | -247.756,49 | 96,17% | 72,13% |
| Total Gastos | 0,00 | 0,00 | 0,00 | 0,00 | 0,00% | 0,00% |
| Transferencias | 327.145,45 | 245.359,09 | 242.371,59 | 211.282,90 | 86,11% | 64,58% |
| Resultado | -16.358,86 | -12.269,15 | -27.356,16 | -36.473,59 | 297,28% | 222,96% |
| TOTAL COLEGIO | | | | | | |
| Total Ingresos | 11.821.829,43 | 8.866.372,07 | 8.399.020,64 | 8.556.907,35 | 96,51% | 72,38% |
| Total Gastos | -10.899.338,29 | -8.174.503,72 | -8.101.183,99 | -8.190.994,90 | 100,20% | 75,15% |
| Transferencias | -865.300,50 | -648.975,38 | -370.955,06 | -331.354,69 | 51,06% | 38,29% |
| Resultado | 57.190,64 | 42.892,98 | -73.118,41 | 34.557,76 | 80,57% | 60,43% |

| PARTIDAS PRESUPUESTARIAS | 30/09/2016 | | TOTAL DEMARCACIONES | | | | SEDE CENTRAL | | | | TOTAL COLEGIO | | | | | | |
|---|----------------|--------|---------------------|---------------------|---------------------|---------------------|----------------------------|---------------------|---------------------|---------------------|---------------------|----------------------------|---------------------|---------------------|---------------------|---------------------|----------------------------|
| | Código Ppto. | 75,00% | REAL dic. 2015 | REAL sep-15 | PRESUPUESTO 2016 | REAL sep-16 | VARIACIÓN 2016 REAL/S/PPTO | REAL dic. 2015 | REAL sep-15 | PRESUPUESTO 2016 | REAL sep-16 | VARIACIÓN 2016 REAL/S/PPTO | REAL dic. 2015 | REAL sep-15 | PRESUPUESTO 2016 | REAL sep-16 | VARIACIÓN 2016 REAL/S/PPTO |
| DETALLE DE INGRESOS | | | | | | | | | | | | | | | | | |
| - INGRESOS POR ACTIVIDADES COLEGIALES | | | | | | | | | | | | | | | | | |
| - Cuentas Generales | 80 | | 1.364.978,70 | 1.020.764,18 | 1.566.900,75 | 1.209.862,89 | 76,24% | 4.437.873,82 | 3.323.532,01 | 4.295.907,54 | 3.193.805,82 | 74,35% | 5.802.652,52 | 4.344.296,19 | 5.882.808,29 | 4.403.668,71 | 74,86% |
| - Ordinarias de Colegación | 800 | | 1.364.978,70 | 1.020.764,18 | 1.566.900,75 | 1.209.862,89 | 76,24% | 4.437.873,82 | 3.316.467,01 | 4.286.907,54 | 3.185.758,32 | 74,31% | 5.193.257,32 | 4.337.231,19 | 5.873.808,29 | 4.395.621,21 | 74,83% |
| - S. Profesionales | 801 | | 0,00 | 0,00 | 0,00 | 0,00 | 0,00% | 9.595,00 | 7.065,00 | 9.000,00 | 8.047,50 | 89,42% | 9.595,00 | 7.065,00 | 9.000,00 | 8.047,50 | 89,42% |
| - Prestación Servicio de Visado | 81 | | 3.021.094,07 | 2.219.026,36 | 2.584.484,37 | 1.960.919,93 | 75,87% | 4.339.797,79 | 3.134.811,61 | 4.050.000,00 | 3.411.264,21 | 84,26% | 3.082.170,32 | 2.263.140,22 | 2.645.980,06 | 2.054.427,65 | 77,64% |
| - Ingresos Directos Demarcación | 810 | | 2.113.164,81 | 1.522.927,17 | 1.849.491,13 | 1.371.790,04 | 74,17% | 0,00 | 0,00 | 0,00 | 0,00 | 0,00% | 2.113.164,81 | 1.522.927,17 | 1.849.491,13 | 1.371.790,04 | 74,17% |
| - Asignación Sede Central | 811 | | 378.721,54 | 269.727,73 | 343.504,31 | 247.756,49 | 72,13% | 378.721,56 | 266.099,74 | 335.000,00 | 239.760,80 | 71,57% | 378.721,56 | 266.099,74 | 335.000,00 | 239.760,80 | 71,57% |
| - Asignación Fondo Compensación Interterritorial | 812 | | 79.504,71 | 56.666,99 | 83.086,68 | 60.452,92 | 72,76% | 0,00 | 0,00 | 0,00 | 0,00 | 0,00% | 79.504,71 | 56.666,99 | 83.086,68 | 60.452,92 | 72,76% |
| - Convenios Supraregionales | 814 | | 0,00 | 0,00 | 0,00 | 0,00 | 0,00% | 5.914,99 | 0,00 | 0,00 | 0,00 | 0,00% | 5.914,99 | 0,00 | 0,00 | 0,00 | 0,00% |
| - Convenios Especiales | 815 | | 306.226,80 | 182.907,61 | 145.971,41 | 167.497,79 | 114,75% | 0,00 | 0,00 | 0,00 | 0,00 | 0,00% | 306.226,80 | 182.907,61 | 145.971,41 | 167.497,79 | 114,75% |
| - Protocolos | 815 | | 0,00 | 77.945,80 | 34.740,00 | 13.237,64 | 38,10% | 0,00 | 0,00 | 0,00 | 0,00 | 0,00% | 0,00 | 77.945,80 | 34.740,00 | 13.237,64 | 38,10% |
| - Otros Ingresos de Visado | 816 | | 143.476,21 | 108.009,36 | 95.030,13 | 100.185,05 | 105,42% | 143.476,21 | 108.009,36 | 95.030,13 | 100.185,05 | 105,42% | 143.476,21 | 108.009,36 | 95.030,13 | 100.185,05 | 105,42% |
| - Asignación trabajos de revisión de calidad documental | 817 | | 0,00 | 0,00 | 32.680,70 | 0,00 | 0,00% | 55.161,24 | 47.741,87 | 70.000,00 | 101.500,41 | 145,00% | 55.161,24 | 47.741,87 | 102.660,70 | 101.500,41 | 98,87% |
| - Subvenciones sin destino específico | 82 | | 119.097,81 | 44.058,60 | 43.275,00 | 45.053,76 | 104,11% | 0,00 | 0,00 | 0,00 | 171,60 | 100,00% | 119.097,81 | 44.058,60 | 43.275,00 | 45.225,36 | 104,51% |
| - Dc Organismos Autónomos | 821 | | 4.575,00 | 4.575,00 | 1.275,00 | 0,00 | 0,00% | 4.575,00 | 4.575,00 | 0,00 | 0,00 | 0,00% | 4.575,00 | 4.575,00 | 1.275,00 | 0,00 | 0,00% |
| - Otras Subvenciones e Internacionales | 823 | | 114.522,81 | 39.483,60 | 42.000,00 | 45.053,76 | 107,27% | 0,00 | 0,00 | 0,00 | 171,60 | 100,00% | 114.522,81 | 39.483,60 | 42.000,00 | 45.225,36 | 107,68% |
| TOTAL ACTIVIDADES | 80 a 82 | | 4.505.170,58 | 3.283.848,14 | 4.214.660,12 | 3.215.836,58 | 76,30% | 4.877.671,61 | 3.637.373,62 | 4.700.907,54 | 3.535.241,63 | 75,20% | 9.004.120,65 | 6.651.495,01 | 8.572.063,35 | 6.503.321,72 | 75,87% |
| - INGRESOS POR SERVICIOS COLEGIALES | | | | | | | | | | | | | | | | | |
| - Publicaciones | 84 | | 19.749,71 | 14.811,95 | 70.227,30 | 15.817,90 | 22,52% | 293.801,62 | 194.107,94 | 285.000,00 | 144.554,79 | 50,72% | 313.551,33 | 208.919,89 | 355.227,30 | 160.373,69 | 45,15% |
| - Colección Ciencias Humanidades e Ingeniería | 840 | | 43,70 | 21,85 | 0,00 | 36,40 | 100,00% | 7.727,02 | 4.714,99 | 10.000,00 | 4.502,11 | 45,02% | 7.770,72 | 4.736,84 | 10.000,00 | 4.538,51 | 45,39% |
| - Colección Señor | 841 | | 0,00 | 0,00 | 0,00 | 0,00 | 0,00% | 15.531,87 | 11.396,02 | 15.000,00 | 4.464,13 | 29,76% | 15.531,87 | 11.396,02 | 15.000,00 | 4.464,13 | 29,76% |
| - Colección Escolares | 843 | | 0,00 | 0,00 | 0,00 | 0,00 | 0,00% | 8.280,81 | 5.724,26 | 10.000,00 | 4.519,59 | 45,14% | 8.280,81 | 5.724,26 | 10.000,00 | 4.519,59 | 45,14% |
| - Otras Colecciones y Libros | 845 | | 5.159,30 | 4.225,65 | 3.727,30 | 9.154,09 | 245,60% | 1.009,04 | 740,90 | 1.000,00 | 661,05 | 66,11% | 6.168,34 | 4.966,55 | 4.727,30 | 9.815,14 | 207,63% |
| - Ventas de Libros en Depósito | 846 | | 57,70 | 57,70 | 0,00 | 8,47 | 100,00% | 23.213,26 | 17.679,71 | 26.500,00 | 12.283,60 | 46,35% | 23.213,26 | 17.679,71 | 26.500,00 | 12.283,60 | 46,35% |
| - Revista Obras Publicas | 848 | | 0,00 | 0,00 | 0,00 | 2.245,00 | 100,00% | 235.042,15 | 151.405,77 | 220.000,00 | 115.990,35 | 52,72% | 235.042,15 | 151.405,77 | 220.000,00 | 118.235,35 | 53,74% |
| - Otros ingresos por publicaciones | 842/4/4/D | | 14.489,01 | 10.506,75 | 66.500,00 | 4.373,94 | 6,58% | 2.997,47 | 2.446,29 | 2.500,00 | 2.139,96 | 85,60% | 17.486,48 | 12.953,04 | 69.000,00 | 6.513,90 | 9,44% |
| - Servicios Colegiales | 85 | | 896.711,19 | 746.570,37 | 1.260.924,94 | 744.892,12 | 59,08% | 132.186,30 | 98.777,00 | 238.000,00 | 203.916,28 | 85,68% | 1.028.897,49 | 845.347,37 | 1.498.924,94 | 948.808,40 | 63,30% |
| - Servicio de Documentación | 850 | | 0,00 | 0,00 | 0,00 | 0,00 | 0,00% | 5.700,43 | 2.987,53 | 5.000,00 | 2.710,37 | 54,21% | 5.700,43 | 2.987,53 | 5.000,00 | 2.710,37 | 54,21% |
| - Congresos | 851 | | 3.969,10 | 3.969,10 | 30.000,00 | 0,00 | 0,00% | 0,00 | 0,00 | 80.000,00 | 68.194,71 | 85,24% | 3.969,10 | 3.969,10 | 110.000,00 | 68.194,71 | 62,00% |
| - Cursos, Conferencias y Jornadas | 852 | | 482.622,06 | 374.111,06 | 779.900,00 | 471.658,74 | 60,48% | 40.280,55 | 33.268,84 | 30.000,00 | 58.352,77 | 194,51% | 522.902,61 | 407.379,90 | 809.900,00 | 530.011,51 | 65,44% |
| - Artículos Colegiales | 853 | | 352,83 | 276,81 | 0,00 | 92,56 | 100,00% | 7.959,70 | 6.186,24 | 10.000,00 | 6.175,49 | 61,75% | 8.312,53 | 6.463,05 | 10.000,00 | 6.268,05 | 62,68% |
| - Ingresos por reprografía/Gastos de Envío | 854 - 855 | | 220,00 | 210,00 | 200,00 | 0,00 | 0,00% | 7.299,33 | 4.156,96 | 6.500,00 | 4.198,82 | 64,60% | 7.499,33 | 4.366,96 | 6.700,00 | 4.198,82 | 62,67% |
| - Conexión a INTERNET | 857 | | 0,00 | 0,00 | 0,00 | 0,00 | 0,00% | 50.066,57 | 37.753,34 | 60.000,00 | 42.454,40 | 70,76% | 50.066,57 | 37.753,34 | 60.000,00 | 42.454,40 | 70,76% |
| - Otros Servicios Colegiales | 859 | | 383.373,38 | 351.160,77 | 338.794,94 | 282.124,74 | 77,37% | 6.886,27 | 3.483,05 | 0,00 | 9.500,00 | 100,00% | 390.229,85 | 354.643,82 | 338.794,94 | 271.624,74 | 80,17% |
| - Certificados y otros documentos colegiales | 859 | | 13.614,18 | 8.924,61 | 69.990,00 | 10.598,58 | 15,15% | 13.983,45 | 10.941,04 | 29.000,00 | 12.329,72 | 42,52% | 19.965,65 | 98.990,00 | 22.928,30 | 23,16% | |
| - CAP | 85A | | 12.569,64 | 7.918,02 | 23.750,00 | 417,50 | 1,76% | 0,00 | 0,00 | 17.500,00 | 0,00 | 0,00% | 12.569,64 | 7.918,02 | 23.750,00 | 417,50 | 1,76% |
| - Agencia de empleo | 85C | | 0,00 | 0,00 | 0,00 | 0,00 | 0,00% | 100,00 | 0,00 | 0,00 | 0,00 | 0,00% | 100,00 | 0,00 | 0,00 | 0,00% | |
| - Donación solidaria | 85D | | 0,00 | 0,00 | 0,00 | 0,00 | 0,00% | 0,00 | 0,00 | 0,00 | 0,00 | 0,00% | 0,00 | 0,00 | 0,00 | 0,00% | |
| - Serv. medición y arbitraje | 85E | | 0,00 | 0,00 | 18.300,00 | 0,00 | 0,00% | 0,00 | 0,00 | 0,00 | 0,00 | 0,00% | 0,00 | 0,00 | 18.300,00 | 0,00 | 0,00% |
| TOTAL SERVICIOS | 84 a 85 | | 916.460,90 | 761.382,32 | 1.331.152,24 | 760.710,02 | 57,15% | 425.987,92 | 292.884,94 | 523.000,00 | 348.471,07 | 66,63% | 1.342.448,82 | 1.054.267,26 | 1.854.152,24 | 1.109.181,09 | 59,82% |

| PARTIDAS PRESUPUESTARIAS | 30/09/2016 | | | | 75.00% | | | | TOTAL DEMARCACIONES | | | | SEDE CENTRAL | | | | TOTAL COLEGIO | | | | |
|---|---------------------|---------------------|---------------------|---------------------|-------------------------------|---------------------|---------------------|---------------------|---------------------|-------------------------------|----------------------|---------------------|----------------------|---------------------|-------------------------------|-------------------|----------------|---------------------|----------------|-------------------------------|--|
| | REAL dic. 2015 | REAL sep-15 | PRESUPUESTO 2016 | REAL sep-16 | VARIACIÓN 2016 REAL S/PPTO | REAL dic. 2015 | REAL sep-15 | PRESUPUESTO 2016 | REAL sep-16 | VARIACIÓN 2016 REAL S/PPTO | REAL dic. 2015 | REAL sep-15 | PRESUPUESTO 2016 | REAL sep-16 | VARIACIÓN 2016 REAL S/PPTO | REAL dic. 2015 | REAL sep-15 | PRESUPUESTO 2016 | REAL sep-16 | VARIACIÓN 2016 REAL S/PPTO | |
| - INGRESOS FINANCIEROS/PATRIMONIALES | | | | | | | | | | | | | | | | | | | | | |
| - Ingresos Financieros y Patrimoniales | 474.497,11 | 390.134,26 | 596.612,31 | 292.724,07 | 49,06% | 534.691,79 | 303.124,11 | 799.001,54 | 651.680,47 | 81,56% | 1.009.188,90 | 693.258,37 | 1.395.613,85 | 944.404,54 | 67,67% | | | | | | |
| - Intereses y Dividendos de Activos Financieros | 297.062,09 | 262.631,75 | 364.482,67 | 147.851,07 | 40,56% | 4.781,09 | 4.781,09 | 8.000,00 | 12.924,77 | 161,56% | 301.843,78 | 267.412,84 | 372.482,67 | 160.775,84 | 43,16% | | | | | | |
| - Ingresos cuenpas bancarias | 4.813,85 | 3.091,56 | 4.357,80 | 1.944,05 | 44,61% | 492,87 | 382,10 | 500,00 | 233,78 | 46,76% | 5.306,92 | 3.473,66 | 4.857,80 | 2.177,83 | 44,83% | | | | | | |
| - Alquileres Permanentes | 94.903,16 | 59.478,16 | 148.722,00 | 82.632,80 | 55,56% | 378.302,41 | 222.837,90 | 600.000,00 | 480.341,50 | 80,06% | 473.205,57 | 282.316,06 | 748.722,00 | 562.974,10 | 75,19% | | | | | | |
| - Alquileres NO Permanentes | 11.520,20 | 10.531,98 | 13.200,00 | 14.949,95 | 113,26% | 34.520,22 | 6.807,00 | 44.000,00 | 39.676,10 | 90,17% | 66.040,42 | 17.338,98 | 57.200,00 | 54.626,05 | 95,50% | | | | | | |
| - Compensación Gastos de Comunidad | 862,91 | 588,11 | 3.190,16 | 779,84 | 24,45% | 68.586,53 | 47.950,28 | 135.000,00 | 109.907,65 | 81,41% | 69.449,44 | 48.538,39 | 138.190,16 | 110.687,49 | 80,10% | | | | | | |
| - Fiancación por Administración | 65.334,50 | 53.812,70 | 62.659,68 | 44.566,56 | 71,12% | 48.008,67 | 20.365,74 | 11.501,54 | 8.596,67 | 74,74% | 113.343,17 | 74.178,44 | 74.181,22 | 53.163,23 | 71,69% | | | | | | |
| TOTAL FINANCIEROS Y PATRIMONIALES | 474.497,11 | 390.134,26 | 596.612,31 | 292.724,07 | 49,06% | 534.691,79 | 303.124,11 | 799.001,54 | 651.680,47 | 81,56% | 1.009.188,90 | 693.258,37 | 1.395.613,85 | 944.404,54 | 67,67% | | | | | | |
| TOTAL INGRESOS ANTES DE TRANSFERENCIAS | 5.896.128,59 | 4.435.965,72 | 6.142.424,66 | 4.269.270,67 | 69,50% | 5.838.351,32 | 4.233.382,67 | 6.022.909,08 | 4.535.393,17 | 75,30% | 11.355.758,37 | 8.399.020,64 | 11.821.829,43 | 8.556.907,35 | 72,38% | | | | | | |
| INGRESOS DE TRANSFERENCIAS Y EXTRAORDINARIOS | | | | | | | | | | | | | | | | | | | | | |
| - Recibido de otras Demarcaciones y Fondos | 445.541,06 | 428.101,89 | 671.566,86 | 433.822,30 | 64,60% | -28.615,12 | 0,00 | 0,00 | -27.992,35 | 100,00% | 765.972,67 | 700.745,45 | 1.175.208,00 | 759.356,06 | 64,61% | | | | | | |
| - Del Fondo de Compensación Interterritorial - Intereses | 0,00 | 0,00 | 0,00 | 0,00 | 0,00% | 0,00 | 0,00 | 0,00 | 0,00 | 0,00% | 0,00 | 0,00 | 0,00 | 0,00 | 0,00% | | | | | | |
| - Del Fondo de Compensación Interterritorial - Otros | 400.000,00 | 299.995,72 | 525.470,86 | 386.666,37 | 73,58% | 0,00 | 0,00 | 0,00 | 0,00 | 0,00% | 769.046,73 | 572.643,28 | 1.029.112,00 | 740.192,48 | 71,93% | | | | | | |
| - De visado por Demarcación de Obra | 159.868,90 | 119.252,53 | 139.596,00 | 121.142,79 | 86,78% | 0,00 | 0,00 | 0,00 | 0,00 | 0,00% | 159.868,90 | 119.252,53 | 139.596,00 | 121.142,79 | 86,78% | | | | | | |
| - De visado por Demarcación de Residencia | 12.307,27 | 8.948,64 | 6.500,00 | 6.890,54 | 107,39% | 0,00 | 0,00 | 0,00 | 0,00 | 0,00% | 12.307,27 | 8.948,64 | 6.500,00 | 6.890,54 | 107,39% | | | | | | |
| - De exceder de provisiones para seg. R. Civil | -126.635,11 | 0,00 | 0,00 | -80.967,40 | 100,00% | -28.615,12 | 0,00 | 0,00 | -27.992,35 | 100,00% | -155.280,23 | 0,00 | 0,00 | -108.959,75 | 100,00% | | | | | | |
| - Ingresos extraordinarios y cancelaciones de provisiones | 124.008,09 | 94.341,84 | 33.000,00 | 114.952,35 | 348,34% | 109.184,99 | 32.268,57 | 40.000,00 | 104.855,06 | 262,14% | 233.193,08 | 126.610,41 | 73.000,00 | 219.807,41 | 301,11% | | | | | | |
| - Variación de Existencias | 0,00 | 0,00 | 0,00 | 0,00 | 0,00% | 0,00 | 0,00 | 0,00 | 0,00 | 0,00% | 0,00 | 0,00 | 0,00 | 0,00 | 0,00% | | | | | | |
| - Cancelación Dotaciones por Insolvencias y Provisiones | 81.692,02 | 56.498,98 | 30.000,00 | 13.331,28 | 44,44% | 18.856,76 | 10.643,80 | 0,00 | 3.193,49 | 100,00% | 100.538,78 | 67.142,78 | 30.000,00 | 16.524,77 | 55,08% | | | | | | |
| - Ingresos Alícuotas del Ejercicio | 0,00 | 0,00 | 0,00 | 0,00 | 0,00% | 0,00 | 0,00 | 0,00 | 0,00 | 0,00% | 0,00 | 0,00 | 0,00 | 0,00 | 0,00% | | | | | | |
| - Ingresos Extraordinarios | 38.651,07 | 35.167,86 | 0,00 | 101.621,07 | 100,00% | 90.328,23 | 21.824,77 | 40.000,00 | 68.661,57 | 168,65% | 128.979,30 | 56.792,63 | 40.000,00 | 188.282,84 | 420,71% | | | | | | |
| - Ingresos de Ejercicios Anteriores | 3.675,00 | 2.675,00 | 3.000,00 | 0,00 | 0,00% | 0,00 | 0,00 | 0,00 | 35.000,00 | 100,00% | 3.675,00 | 2.675,00 | 3.000,00 | 35.000,00 | 1166,67% | | | | | | |
| TOTAL TRANSFERENCIAS Y AJUSTES | 569.549,15 | 522.443,73 | 704.566,86 | 548.774,65 | 77,89% | 80.569,87 | 32.268,57 | 40.000,00 | 76.862,71 | 192,16% | 1.019.165,75 | 827.355,86 | 1.248.208,00 | 979.163,47 | 78,45% | | | | | | |
| TOTAL GENERAL INGRESOS | 6.465.677,74 | 4.957.809,45 | 6.846.991,52 | 4.818.045,32 | 70,37% | 5.918.921,19 | 4.265.651,24 | 6.062.909,08 | 4.612.255,88 | 76,07% | 12.374.924,12 | 9.226.376,50 | 13.070.037,43 | 9.536.070,82 | 72,96% | | | | | | |

| PARTIDAS PRESUPUESTARIAS | 30/09/2016 | | TOTAL DEMARCAACIONES | | | | SEDE CENTRAL | | | | TOTAL COLEGIO | | | | | |
|---|--------------|--------|----------------------|----------------------|----------------------|---------------|----------------------|----------------------|----------------------|----------------------|---------------|----------------------|----------------------|----------------------|----------------------|---------------|
| | Código | 75,00% | REAL | PRESUPUESTO | REAL | REAL | REAL | REAL | REAL | REAL | REAL | REAL | REAL | REAL | REAL | |
| | Ppto. | | dic. 2015 | 2016 | sep-16 | dic. 2015 | sep-15 | 2016 | sep-16 | dic. 2015 | sep-15 | 2016 | sep-16 | dic. 2015 | sep-15 | |
| DETALLE DE GASTOS | | | | | | | | | | | | | | | | |
| - GASTOS POR ACTIVIDADES COLEGALES | | | | | | | | | | | | | | | | |
| - Organismos Corporativos | 90 | | -96.516,56 | -115.826,60 | -77.775,19 | 67,15% | -72.214,83 | -33.727,21 | -222.000,00 | -234.433,58 | 105,60% | -168.791,99 | -101.928,25 | -337.826,60 | -312.208,77 | 92,42% |
| - Consejo General | 900 | | 0,00 | 0,00 | 0,00 | 0,00% | -8.281,77 | -8.282,61 | -10.000,00 | -9.750,70 | 97,51% | -8.282,61 | -8.282,61 | -10.000,00 | -9.750,70 | 97,51% |
| - Comité de Deontología | 901 | | 0,00 | 0,00 | 0,00 | 0,00% | -921,00 | -533,00 | -1.000,00 | 0,00 | 0,00% | -921,00 | -533,00 | -1.000,00 | 0,00 | 0,00% |
| - Junta de Gobierno | 902 | | 0,00 | 0,00 | 0,00 | 0,00% | -10.448,32 | -7.077,09 | -10.000,00 | -7.946,58 | 79,47% | -10.448,32 | -7.077,09 | -10.000,00 | -7.946,58 | 79,47% |
| - Comités Dirección Revistas | 903 | | 0,00 | 0,00 | 0,00 | 0,00% | 0,00 | 0,00 | 0,00 | 0,00 | 0,00% | 0,00 | 0,00 | 0,00 | 0,00 | 0,00% |
| - Juntas Reitoras | 903 | | -77.007,06 | -72.639,40 | -59.291,23 | 81,62% | 0,00 | 0,00 | 0,00 | 0,00 | 0,00% | -77.007,06 | -51.722,83 | -72.639,40 | -59.291,23 | 81,62% |
| - Junta de Decanos | 904 | | -4.240,08 | -2.100,00 | -467,90 | 22,28% | -8.925,94 | -7.542,54 | -10.000,00 | -2.673,59 | 26,74% | -13.166,02 | -8.673,77 | -12.100,00 | -3.141,49 | 25,98% |
| - Actividades con Demarcaciones | 905 | | -600,00 | 0,00 | 0,00 | 0,00% | 0,00 | 0,00 | 0,00 | 0,00 | 0,00% | -600,00 | 0,00 | 0,00 | 0,00 | 0,00% |
| - Comisiones, Comités y Grupos de Trabajo | 906 | | -14.506,48 | -20.237,20 | -12.854,05 | 63,52% | -14.083,61 | -10.000,08 | -10.000,00 | -10.784,66 | 107,85% | -28.590,10 | -25.184,13 | -30.237,20 | -23.638,71 | 78,18% |
| - Comisión Abilados | 907 | | -162,93 | -1.300,00 | 0,00 | 0,00% | -1.475,19 | -291,89 | -1.000,00 | -1.057,92 | 105,79% | -1.638,12 | -454,82 | -2.300,00 | -1.057,92 | 46,00% |
| - Elecciones | 909 | | 0,00 | -19.550,00 | -5.162,01 | 26,40% | -28.079,00 | 0,00 | -180.000,00 | -202.220,13 | 112,34% | -28.079,00 | 0,00 | -199.550,00 | -207.382,14 | 103,92% |
| - Acciones Colegiales | 91 | | -1.055.062,93 | -840.388,91 | -610.674,79 | 71,14% | -478.029,93 | -351.017,56 | -442.500,00 | -322.366,51 | 72,85% | -1.533.092,96 | -1.191.406,47 | -1.234.161,30 | -933.041,30 | 75,60% |
| - Asesorías y auditoría | 910 | | -128.617,97 | -92.469,97 | -90.542,14 | 81,11% | -66.442,57 | -51.011,02 | -67.000,00 | -50.411,02 | 75,24% | -195.060,54 | -143.480,99 | -178.630,00 | -140.953,16 | 78,91% |
| - Asesorías Ocasionales | 911 | | -19.408,82 | -12.331,40 | -8.656,42 | 54,88% | 0,00 | 0,00 | 0,00 | 0,00 | 0,00% | -19.408,82 | -12.331,40 | -12.500,00 | -8.656,42 | 54,88% |
| - Gastos Judiciales y Asesorías Judiciales | 912 | | -20.350,00 | -22.000,00 | -14.123,00 | 64,20% | -83.883,90 | -60.743,51 | -80.000,00 | -63.174,17 | 78,97% | -104.233,90 | -75.068,51 | -102.000,00 | -77.297,17 | 75,78% |
| - Imagen | 913 | | -52.995,76 | -40.860,93 | -27.920,06 | 65,41% | -84.751,84 | -61.100,13 | -66.500,00 | -39.022,22 | 45,11% | -137.747,80 | -101.881,06 | -129.184,60 | -66.942,28 | 51,82% |
| - Representación en Organismos Unión Europea | 914 | | -45.673,29 | -29.946,84 | -37.190,13 | 74,55% | -6.985,15 | -4.000,00 | -5.000,00 | -2.280,00 | 45,60% | -52.258,44 | -30.346,84 | -52.258,44 | -37.417,13 | 74,26% |
| - Representación en Organismos Internacionales | 915 | | 0,00 | 0,00 | 0,00 | 0,00% | -24.900,41 | -23.346,20 | -26.000,00 | -21.471,09 | 82,58% | -24.900,41 | -23.346,20 | -26.000,00 | -21.471,09 | 82,58% |
| - Asociaciones Técnicas | 916 | | 0,00 | 0,00 | 0,00 | 0,00% | -46.963,00 | -31.112,85 | -38.000,00 | -38.233,02 | 95,35% | -46.963,00 | -31.112,85 | -38.000,00 | -38.233,02 | 95,35% |
| - Otras Instituciones | 91A | | -13.431,45 | -12.973,70 | -12.209,00 | 86,39% | -58.345,00 | -42.791,66 | -60.000,00 | -42.197,00 | 70,33% | -71.776,45 | -55.765,36 | -74.133,00 | -54.406,00 | 73,39% |
| - 918 - 91B | 918 - 91B | | -46.075,75 | -31.146,03 | -24.207,04 | 140,18% | -6.105,00 | -2.955,00 | -6.500,00 | -2.655,00 | 40,85% | -62.180,75 | -34.101,03 | -23.769,00 | -26.862,04 | 113,01% |
| - Acciones del Consejo General | 91C | | 0,00 | 0,00 | 0,00 | 0,00% | -4.871,39 | -2.063,00 | -5.000,00 | -2.084,80 | 41,70% | -20.453,01 | -20.229,24 | -21.000,00 | -19.794,83 | 94,26% |
| - Acciones de Junta de Gobierno | 91D | | 0,00 | 0,00 | 0,00 | 0,00% | 0,00 | 0,00 | 0,00 | 0,00 | 0,00% | 0,00 | 0,00 | 0,00 | 0,00% | |
| - Acciones de Juntas Reitoras | 91E | | -41.664,12 | -20.856,15 | -29.065,95 | 79,74% | 0,00 | 0,00 | -2.000,00 | 0,00 | 0,00% | -41.664,12 | -20.856,15 | -36.450,10 | -29.065,95 | 79,74% |
| - Acciones de Comisiones y Grupos de Trabajo | 91F | | -2.860,16 | -2.215,76 | -9.375,10 | 10,52% | -986,46 | -2.000,00 | -2.000,00 | -986,46 | 4,93% | -2.860,16 | -2.215,76 | -4.215,76 | -986,46 | 8,67% |
| - Convenios Especiales | 91H | | 0,00 | 0,00 | 0,00 | 0,00% | 0,00 | 0,00 | 0,00 | 0,00 | 0,00% | 0,00 | 0,00 | 0,00 | 0,00 | 0,00% |
| - Formación Profesional (Becas, Doctorado, etc.) | 91I | | -4.383,00 | -12.886,00 | -4.519,00 | 48,59% | 0,00 | 0,00 | 0,00 | 0,00 | 0,00% | -4.383,00 | -12.886,00 | -9.300,00 | -4.519,00 | 48,59% |
| - Exposiciones | 91J | | -103.189,61 | -97.377,59 | 0,00 | 0,00% | 0,00 | 0,00 | 0,00 | 0,00 | 0,00% | -103.189,61 | -97.377,59 | 0,00 | 0,00 | 0,00% |
| - Comunicaciones a Colegiales | 91L | | -89.244,37 | -65.660,40 | -64.777,92 | 73,59% | -33.842,39 | -18.378,68 | -20.000,00 | -13.562,08 | 67,81% | -123.086,76 | -84.029,08 | -108.100,00 | -78.340,01 | 72,47% |
| - Distinciones Colegiales | 91M | | -5.992,65 | -4.834,48 | -19.017,90 | 166,82% | -16.886,27 | -16.886,27 | -15.000,00 | -14.533,27 | 96,89% | -22.878,92 | -21.720,75 | -26.400,00 | -33.551,17 | 127,09% |
| - Retorno por Visado | 91N | | -4.889,52 | -4.895,52 | -4.617,88 | 100,00% | 0,00 | 0,00 | 0,00 | 0,00 | 0,00% | -4.889,52 | -4.889,52 | 0,00 | -4.617,88 | 100,00% |
| - Actividades Sto. Domingo y Navidad | 91P | | -122.720,22 | -97.879,28 | -100.064,98 | 70,89% | 0,00 | 0,00 | 0,00 | 0,00 | 0,00% | -122.720,22 | -97.879,28 | -141.750,00 | -100.064,98 | 70,89% |
| - Actividades Deportivas | 91Q | | -35.520,45 | -31.573,13 | -24.867,11 | 75,81% | 0,00 | 0,00 | 0,00 | 0,00 | 0,00% | -35.520,45 | -31.573,13 | -32.800,00 | -24.867,11 | 75,81% |
| - Actividades Culturales | 91R | | -162.635,47 | -124.148,32 | -99.144,91 | 114,08% | 0,00 | 0,00 | 0,00 | 0,00 | 0,00% | -162.635,47 | -124.148,32 | -86.900,00 | -99.144,91 | 114,08% |
| - Otras Actividades | 91S | | -137.736,85 | -133.506,85 | -47.564,88 | 51,59% | 0,00 | 0,00 | 0,00 | 0,00 | 0,00% | -137.736,85 | -133.506,85 | -92.198,00 | -47.564,88 | 51,59% |
| - Acciones Profesionales y Colegiales Específicas | 91T | | -10.046,47 | -3.000,00 | -3.000,00 | 0,00% | -24.000,00 | -18.000,00 | -15.000,00 | -17.000,00 | 113,33% | -34.046,47 | -25.895,56 | -15.300,00 | -17.000,00 | 111,11% |
| - Ayuda al desarrollo | 91U | | -7.617,00 | -3.000,00 | -3.000,00 | 50,85% | 0,00 | 0,00 | 0,00 | 0,00 | 0,00% | -7.617,00 | -3.000,00 | -5.900,00 | -3.000,00 | 50,85% |
| - Seguros | 91G y 91O | | -546.735,17 | -400.827,18 | -368.110,30 | 75,00% | -991.734,22 | -744.392,72 | -1.007.000,00 | -749.813,45 | 74,46% | -1.538.469,39 | -1.145.219,90 | -1.497.801,04 | -1.117.923,75 | 74,64% |
| - Seguros Corporativos | 91G | | -538.815,77 | -392.207,78 | -358.014,59 | 74,15% | -991.734,22 | -744.392,72 | -1.007.000,00 | -749.813,45 | 74,46% | -1.530.549,99 | -1.137.300,50 | -1.489.801,04 | -1.107.829,04 | 74,36% |
| - Retorno a Colegiales por Seguro S.R.C. | 91O | | -7.919,40 | -8.000,00 | -7.095,71 | 128,20% | 0,00 | 0,00 | 0,00 | 0,00 | 0,00% | -7.919,40 | -7.919,40 | -8.000,00 | -10.095,71 | 128,20% |
| TOTAL ORGANOS Y ACTIVIDADES | 90+91 | | -1.698.314,66 | -1.309.417,13 | -1.398.288,94 | 75,59% | -1.541.978,98 | -1.129.137,49 | -1.871.500,00 | -1.306.613,54 | 78,17% | -3.240.293,64 | -2.438.554,62 | -3.068.788,94 | -2.363.173,82 | 76,98% |

| Código | Ppto. | TOTAL DEMARCACIONES | | | | | | | | | | SEDE CENTRAL | | | | | | | | | | TOTAL COLEGIO | | | | | | | | | |
|--|-------|---------------------|---------------|------------------|---------------|---------------------------|----------------|---------------|------------------|---------------|---------------------------|----------------|---------------|------------------|---------------|---------------------------|----------------|-------------|------------------|-------------|---------------------------|----------------|-------------|------------------|-------------|---------------------------|--|--|--|--|--|
| | | REAL dic. 2015 | REAL sep-15 | PRESUPUESTO 2016 | REAL sep-16 | VARIACIÓN REAL S/PTO 2016 | REAL dic. 2015 | REAL sep-15 | PRESUPUESTO 2016 | REAL sep-16 | VARIACIÓN REAL S/PTO 2016 | REAL dic. 2015 | REAL sep-15 | PRESUPUESTO 2016 | REAL sep-16 | VARIACIÓN REAL S/PTO 2016 | REAL dic. 2015 | REAL sep-15 | PRESUPUESTO 2016 | REAL sep-16 | VARIACIÓN REAL S/PTO 2016 | REAL dic. 2015 | REAL sep-15 | PRESUPUESTO 2016 | REAL sep-16 | VARIACIÓN REAL S/PTO 2016 | | | | | |
| - GASTOS POR SERVICIOS COLEGIALES | | | | | | | | | | | | | | | | | | | | | | | | | | | | | | | |
| 94 | | -35.885,56 | -26.990,31 | -51.978,20 | -41.654,80 | 80,14% | -209.626,93 | -155.767,85 | -222.250,00 | -141.521,05 | 63,68% | -245.512,49 | -182.758,16 | -274.228,20 | -183.175,85 | 66,80% | | | | | | | | | | | | | | | |
| 940 | | 0,00 | 0,00 | 0,00 | 0,00 | 0,00% | -32,00 | -32,00 | -3.000,00 | -268,37 | 8,95% | -32,00 | -32,00 | -3.000,00 | -268,37 | 8,95% | | | | | | | | | | | | | | | |
| 941 | | 0,00 | 0,00 | 0,00 | 0,00 | 0,00% | 697,52 | 697,52 | -3.000,00 | -622,69 | 20,76% | 697,52 | 697,52 | -3.000,00 | -622,69 | 20,76% | | | | | | | | | | | | | | | |
| 942 | | 0,00 | 0,00 | 0,00 | 0,00 | 0,00% | 0,00 | 0,00 | -250,00 | 0,00 | 0,00% | 0,00 | 0,00 | -250,00 | 0,00 | 0,00% | | | | | | | | | | | | | | | |
| 943 | | 0,00 | 0,00 | 0,00 | 0,00 | 0,00% | -132,36 | -132,36 | -4.000,00 | -132,36 | 0,00% | -132,36 | -132,36 | -4.000,00 | -132,36 | 0,00% | | | | | | | | | | | | | | | |
| 944 | | 0,00 | 0,00 | 0,00 | 0,00 | 0,00% | -19.469,44 | -13.637,36 | -30.000,00 | -9.904,82 | 33,02% | -19.566,80 | -13.734,72 | -30.000,00 | -9.904,82 | 33,02% | | | | | | | | | | | | | | | |
| 945 | | -97,36 | -97,36 | 0,00 | 0,00 | 0,00% | -75,00 | -75,00 | -250,00 | 0,00 | 0,00% | -949,94 | -597,69 | -2.288,20 | -4.037,10 | 177,98% | | | | | | | | | | | | | | | |
| 946 | | -874,94 | -522,69 | -2.018,20 | -4.037,10 | 200,03% | -11.990,84 | -8.228,42 | -11.500,00 | -8.940,40 | 75,06% | -11.990,84 | -8.228,42 | -11.500,00 | -8.940,40 | 75,06% | | | | | | | | | | | | | | | |
| 948 | | 0,00 | 0,00 | 0,00 | 0,00 | 0,00% | -163.375,23 | -118.910,65 | -150.000,00 | -113.152,75 | 75,44% | -163.375,23 | -118.910,65 | -150.000,00 | -113.152,75 | 75,44% | | | | | | | | | | | | | | | |
| 948B | | -14.234,97 | -10.704,69 | -22.664,22 | -22.664,22 | 154,01% | -11.990,84 | -8.228,42 | -11.500,00 | -8.940,40 | 75,06% | -11.990,84 | -8.228,42 | -11.500,00 | -8.940,40 | 75,06% | | | | | | | | | | | | | | | |
| 94C | | -34.913,26 | -26.370,26 | -49.960,00 | -37.617,70 | 75,30% | -14.654,54 | -14.654,54 | -20.000,00 | -8.940,40 | 44,70% | -49.567,80 | -41.024,80 | -69.960,00 | -46.557,70 | 66,55% | | | | | | | | | | | | | | | |
| 95 | | -395.762,14 | -289.858,60 | -674.254,38 | -284.753,69 | 42,23% | -137.050,16 | -106.198,24 | -222.300,00 | -186.172,21 | 83,75% | -532.812,50 | -396.056,84 | -996.554,38 | -470.925,90 | 52,59% | | | | | | | | | | | | | | | |
| 950 | | 0,00 | 0,00 | 0,00 | 0,00 | 0,00% | 6.584,95 | 4.144,28 | 6.000,00 | 2.119,42 | 35,32% | 6.584,95 | 4.144,28 | 6.000,00 | 2.119,42 | 35,32% | | | | | | | | | | | | | | | |
| 951 | | 0,00 | 0,00 | 20.000,00 | 0,00 | 0,00% | 0,00 | 0,00 | 80.000,00 | -73.444,62 | 91,81% | 0,00 | 0,00 | 100.000,00 | -73.444,62 | 73,44% | | | | | | | | | | | | | | | |
| 952 | | -310.032,44 | -232.392,07 | -519.385,00 | -218.588,08 | 42,08% | -18.980,06 | -18.760,20 | -23.500,00 | -84,80 | 0,36% | -329.012,50 | -251.152,27 | -542.885,00 | -218.672,88 | 40,28% | | | | | | | | | | | | | | | |
| 953 | | -11.551 | 0,00 | -300,00 | -56,76 | 18,92% | -273,46 | -730,26 | -500,00 | -304,46 | 60,89% | -285,01 | -273,46 | -800,00 | -361,22 | 45,15% | | | | | | | | | | | | | | | |
| 954 | | -11.940,34 | -6.360,43 | -12.660,00 | -9.950,50 | 78,60% | -1.391,90 | -780,26 | -1.000,00 | -4.605,20 | 460,52% | -13.322,24 | -7.140,69 | -13.660,00 | -14.555,70 | 100,56% | | | | | | | | | | | | | | | |
| 956 | | -320,80 | -240,80 | -200,00 | -70,00 | 35,00% | 6.170,00 | -3.878,00 | -4.800,00 | -2.713,00 | 56,52% | 6.490,80 | -4.118,80 | -5.000,00 | -2.783,00 | 55,66% | | | | | | | | | | | | | | | |
| 958 | | -49,94 | -48,27 | -300,00 | -12,90 | 4,30% | 0,00 | 0,00 | 0,00 | 0,00 | 0,00% | -49,94 | -48,27 | -300,00 | -12,90 | 4,30% | | | | | | | | | | | | | | | |
| 959 | | -21.823,23 | -15.216,75 | -36.339,96 | -20.729,25 | 57,04% | -46.129,51 | -64.875,60 | -20.000,00 | -91.063,79 | 113,83% | -107.962,74 | -80.192,35 | -116.339,96 | -111.793,04 | 96,89% | | | | | | | | | | | | | | | |
| 95A | | -37.917,08 | -28.127,78 | -40.624,42 | -28.906,45 | 71,16% | -50,00 | -50,00 | -2.000,00 | 0,00 | 0,00% | -37.967,08 | -28.177,78 | -42.624,42 | -28.906,45 | 67,82% | | | | | | | | | | | | | | | |
| 90A | | 0,00 | 0,00 | 0,00 | 0,00 | 0,00% | -1.600,00 | 0,00 | -4.000,00 | -1.946,06 | 48,65% | -1.600,00 | 0,00 | -4.000,00 | -1.946,06 | 48,65% | | | | | | | | | | | | | | | |
| 95B | | -12.126,00 | -6.790,00 | -9.655,00 | -1.078,00 | 11,17% | -3.167,48 | -2.703,64 | -3.500,00 | -3.328,86 | 95,05% | -15.293,48 | -9.493,64 | -13.155,00 | -4.404,86 | 33,48% | | | | | | | | | | | | | | | |
| 95C | | -340,76 | -82,50 | -13.940,00 | 0,00 | 0,00% | 0,00 | 0,00 | -7.000,00 | -344,00 | 4,91% | -340,76 | -82,50 | -20.940,00 | -344,00 | 1,64% | | | | | | | | | | | | | | | |
| 95D | | -1.200,00 | -800,00 | -19.700,00 | -5.361,75 | 27,22% | -12.772,80 | -10.632,80 | -10.000,00 | -4.220,00 | 42,20% | -13.912,80 | -11.232,80 | -28.700,00 | -9.581,75 | 32,26% | | | | | | | | | | | | | | | |
| 95E | | 0,00 | 0,00 | -1.150,00 | 0,00 | 0,00% | 0,00 | 0,00 | 0,00 | -2.000,00 | 100,00% | 0,00 | 0,00 | -1.150,00 | 173,91% | | | | | | | | | | | | | | | | |
| 94+95 | | -431.647,70 | -316.848,91 | -726.232,58 | -326.408,49 | 44,95% | -346.677,09 | -261.966,09 | -444.550,00 | -327.693,26 | 73,71% | -778.324,79 | -578.815,00 | -1.170.782,58 | -654.101,75 | 55,87% | | | | | | | | | | | | | | | |
| - GASTOS DE GESTIÓN INTERNA | | | | | | | | | | | | | | | | | | | | | | | | | | | | | | | |
| 92 | | -2.747.363,76 | -2.073.084,15 | -2.813.852,43 | -2.175.151,33 | 77,30% | -1.454.134,86 | -1.099.105,97 | -1.468.244,54 | -1.132.751,92 | 77,15% | -4.201.498,62 | -3.172.190,12 | -4.282.096,97 | -3.307.903,25 | 77,25% | | | | | | | | | | | | | | | |
| 920 | | -1.918.231,08 | -1.457.510,88 | -2.038.667,47 | -1.483.228,08 | 72,75% | -1.057.368,93 | -803.278,23 | -1.074.572,20 | -842.535,13 | 78,41% | -2.975.600,01 | -2.261.238,11 | -3.113.239,67 | -2.325.763,21 | 74,71% | | | | | | | | | | | | | | | |
| 921 | | -14.234,97 | -10.704,69 | -14.716,08 | -22.664,22 | 154,01% | 0,00 | 0,00 | 0,00 | 0,00 | 0,00% | -14.234,97 | -10.704,69 | -14.716,08 | -22.664,22 | 154,01% | | | | | | | | | | | | | | | |
| 922 | | -165.690,42 | -128.224,17 | -128.554,00 | -127.798,62 | 99,41% | -46.461,88 | -34.846,42 | -46.461,90 | -35.974,57 | 77,43% | -212.152,30 | -163.070,59 | -175.015,90 | -163.773,19 | 93,58% | | | | | | | | | | | | | | | |
| 923 | | -586.087,37 | -432.855,92 | -580.116,88 | -420.492,95 | 72,48% | -297.604,64 | -222.787,89 | -294.710,44 | -216.874,29 | 73,59% | -883.692,01 | -655.443,81 | -874.887,32 | -637.367,24 | 72,86% | | | | | | | | | | | | | | | |
| 924 | | -7.853,26 | -7.033,26 | -5.000,00 | -4.029,50 | 80,59% | -290,00 | -2.000,00 | -2.000,00 | -6.100,00 | 30,50% | -8.083,26 | -7.283,26 | -7.000,00 | -4.639,50 | 66,28% | | | | | | | | | | | | | | | |
| 925 | | -34.489,64 | -22.659,52 | -30.750,00 | -19.159,65 | 62,30% | -167,70 | -167,70 | -500,00 | -7,45 | 1,49% | -34.657,34 | -22.827,22 | -31.250,00 | -19.166,10 | 61,33% | | | | | | | | | | | | | | | |
| 926 | | 0,00 | 0,00 | 0,00 | 81.322,34 | 100,00% | 0,00 | 0,00 | 0,00 | 0,00 | 0,00% | 0,00 | 0,00 | 0,00 | 0,00% | | | | | | | | | | | | | | | | |
| 927 | | -9.348,70 | -5.442,64 | -6.000,00 | -5.048,10 | 84,14% | -3.072,76 | 0,00 | 0,00 | 0,00 | 0,00% | -12.421,46 | -5.442,64 | -6.000,00 | -5.048,10 | 84,14% | | | | | | | | | | | | | | | |
| 928 | | -11.448,32 | -8.853,07 | -10.048,00 | -11.408,87 | 113,54% | -49.208,95 | -37.325,73 | -50.000,00 | -36.750,48 | 73,50% | -60.657,27 | -46.178,80 | -60.048,00 | -48.159,35 | 80,20% | | | | | | | | | | | | | | | |
| 93 | | -590.434,82 | -434.128,47 | -547.784,96 | -471.225,34 | 86,02% | -480.777,72 | -296.972,04 | -341.250,00 | -167.279,18 | 49,02% | -1.071.212,54 | -731.100,51 | -889.034,96 | -638.504,52 | 71,82% | | | | | | | | | | | | | | | |
| 930 | | -126.416,91 | -94.288,47 | -102.153,26 | -153.156,89 | 148,93% | -188.800,29 | -105.036,68 | -100.000,00 | -26.718,64 | 26,72% | -315.217,20 | -199.925,15 | -202.153,26 | -179.874,53 | 88,98% | | | | | | | | | | | | | | | |
| 931 | | -156.329,81 | -113.810,07 | -158.228,24 | -122.438,13 | 77,38% | -249,24 | -186,93 | -250,00 | -186,93 | 74,77% | -156.579,05 | -113.997,00 | -158.478,24 | -122.626,06 | 77,38% | | | | | | | | | | | | | | | |
| 932 | | -178.614,75 | -133.966,36 | -169.189,18 | -113.349,79 | 67,00% | -158.389,43 | -102.067,53 | -123.000,00 | -40.650,62 | 33,06% | -337.004,18 | -236.036,89 | -292.189,18 | -154.000,41 | 52,71% | | | | | | | | | | | | | | | |
| 933 | | -692,04 | -692,04 | -3.200,00 | -692,04 | 21,68% | | | | | | | | | | | | | | | | | | | | | | | | | |

| 30/09/2016 | | 75,00% | SALDO DE TRANSFERENCIAS Y FCI | | | | | VARIACIÓN 2016 |
|--|----------------|----------------|-------------------------------|--------------------|--------------------|--------------------|--------------------|----------------|
| PARTIDAS PRESUPUESTARIAS | | Código | REAL | PRESUPUESTO | REAL | REAL | REAL | REAL S/PPTO |
| DETALLE DE INGRESOS | | Ppto. | dic. 2015 | 2016 | sep-15 | sep-16 | | |
| - INGRESOS POR ACTIVIDADES COLEGIALES | | | | | | | | |
| - Prestación Servicio de Visado | 81 | | -378.721,54 | -343.504,31 | -269.727,75 | -247.756,49 | -247.756,49 | 72,13% |
| - Asignación Sede Central | 811 | | -378.721,54 | -343.504,31 | -269.727,75 | -247.756,49 | -247.756,49 | 72,13% |
| TOTAL ACTIVIDADES | 80 a 82 | | -378.721,54 | -343.504,31 | -269.727,75 | -247.756,49 | -247.756,49 | 72,13% |
| TOTAL INGRESOS ANTES DE TRANSFERENCIAS | | 80 a 86 | -378.721,54 | -343.504,31 | -269.727,75 | -247.756,49 | -247.756,49 | 72,13% |
| INGRESOS DE TRANSFERENCIAS Y EXTRAORDINARIOS | | | | | | | | |
| - Recibido de otras Demarcaciones y Fondos | 88 | | 369.046,73 | 503.641,14 | 272.643,56 | 353.526,11 | 353.526,11 | 70,19% |
| - Del Fondo de Compensación Interterritorial - Otros | 881 | | 369.046,73 | 503.641,14 | 272.643,56 | 353.526,11 | 353.526,11 | 70,19% |
| TOTAL TRANSFERENCIAS Y AJUSTES | 88+89 | | 369.046,73 | 503.641,14 | 272.643,56 | 353.526,11 | 353.526,11 | 70,19% |
| TOTAL GENERAL INGRESOS | 8 | | -9.674,81 | 160.136,82 | 2.915,81 | 105.769,62 | 105.769,62 | 66,05% |
| DETALLE DE GASTOS | | | | | | | | |
| RESULTADO SIN TRANSFERENCIAS | | | | | | | | |
| | | | -378.721,54 | -343.504,31 | -269.727,75 | -247.756,49 | -247.756,49 | 72,13% |
| GASTOS DE TRANSFERENCIAS Y EXTRAORDINARIOS | | | | | | | | |
| - Gastos por Transferencias y pagos al FCI | 98 | | -21.278,46 | -176.495,69 | -30.271,97 | -142.243,21 | -142.243,21 | 80,59% |
| - Al Fondo de Compensación Interterritorial - Otros | 981 | | -400.000,00 | -520.000,00 | -299.999,72 | -389.999,70 | -389.999,70 | 75,00% |
| - A Sede Central por Visado 19% | 984 | | 378.721,54 | 343.504,31 | 269.727,75 | 247.756,49 | 247.756,49 | 72,13% |
| TOTAL TRANSFERENCIAS Y AJUSTES | 98+99 | | -21.278,46 | -176.495,69 | -30.271,97 | -142.243,21 | -142.243,21 | 80,59% |
| TOTAL GENERAL GASTOS | 9 | | -21.278,46 | -176.495,69 | -30.271,97 | -142.243,21 | -142.243,21 | 80,59% |
| RESULTADO ORDINARIO | 8 - 9 | | -30.953,27 | -16.358,86 | -27.356,16 | -36.473,59 | -36.473,59 | 222,96% |

| ANDALUCÍA | | | | | | | | | | | |
|---|-----------------|--------------------|--------------------|----------------------|--------------------|--------------------|--------------------|----------------------------|---------------------------|--|--|
| RESUMEN PRESUPUESTARIO | CÓDIGO GENERAL | REAL dic. 2015 | REAL sep-15 | PRESUPUESTO 2015 | PRESUPUESTO 2016 | REAL ago-16 | REAL sep-16 | VARIACIÓN 2016 REAL S/PPTO | VARIACIÓN REAL 16/REAL 15 | | |
| INGRESOS POR ACTIVIDADES | 80+81+82 | 467.048,32 | 340.412,24 | 821.690,72 | 514.198,00 | 324.680,76 | 406.869,37 | 79,13% | 119,52% | | |
| . Cuotas Colegiales | 80 | 184.293,32 | 137.819,02 | 171.690,72 | 214.198,00 | 144.694,40 | 163.084,50 | 76,14% | 118,33% | | |
| . Prestación Servicio de Visado | 81 | 282.755,00 | 202.593,22 | 650.000,00 | 300.000,00 | 179.986,36 | 243.784,87 | 81,26% | 120,33% | | |
| . Subvenciones | 82 | 0,00 | 0,00 | 0,00 | 0,00 | 0,00 | 0,00 | | | | |
| INGRESOS POR SERVICIOS | 84+85 | 74.393,97 | 73.793,05 | 78.200,00 | 94.300,00 | 73.637,98 | 75.990,98 | 80,58% | 102,98% | | |
| . Publicaciones | 84 | 0,00 | 0,00 | 0,00 | 0,00 | 0,00 | 0,00 | | | | |
| . Servicios Colegiales | 85 | 74.393,97 | 73.793,05 | 78.200,00 | 94.300,00 | 73.637,98 | 75.990,98 | 80,58% | 102,98% | | |
| INGRESOS FINANCIEROS Y PATRIMONIALES | 86 | 19.741,93 | 4.855,83 | 40.469,50 | 64.162,00 | 17.652,46 | 19.842,66 | 30,93% | 408,64% | | |
| . Financieros y Patrimoniales | 86 | 19.741,93 | 4.855,83 | 40.469,50 | 64.162,00 | 17.652,46 | 19.842,66 | 30,93% | 408,64% | | |
| TOTAL INGRESOS SIN TRANSFERENCIAS NI AJUSTES | 80 a 86 | 561.184,22 | 419.061,12 | 940.360,22 | 672.660,00 | 415.971,20 | 502.703,01 | 74,73% | 119,96% | | |
| . Ingresos por transferencias de visado y del F.C.I. | 88 | 87.677,57 | 76.273,83 | 53.000,00 | 145.000,00 | 77.597,25 | 89.314,40 | 61,60% | 117,10% | | |
| . Ingresos extraordinarios y cancelaciones de provisiones | 89 | 4.313,08 | 4.313,08 | 0,00 | 0,00 | 99.158,24 | 99.158,24 | 100,00% | 2299,01% | | |
| TOTAL TRANSFERENCIAS Y AJUSTES | 88+89 | 91.990,65 | 80.586,91 | 53.000,00 | 145.000,00 | 176.755,49 | 188.472,64 | 129,98% | 233,88% | | |
| TOTAL INGRESOS | 8 | 653.174,87 | 499.648,03 | 993.360,22 | 817.660,00 | 592.726,69 | 691.175,65 | 84,53% | 138,33% | | |
| GASTOS POR ACTIVIDADES | 90+91 | -128.426,89 | -104.603,50 | -244.180,00 | -156.956,86 | -92.091,15 | -112.505,57 | 71,68% | 107,55% | | |
| . Órganos Corporativos | 90 | -24.111,59 | -26.469,98 | -45.000,00 | -28.000,00 | -30.845,24 | -32.475,85 | 115,99% | 122,69% | | |
| . Acciones Colegiales sin Seguros Corporativos | 91-91G | -47.655,43 | -35.911,18 | -36.680,00 | -42.180,00 | -28.681,52 | -29.626,36 | 70,24% | 82,50% | | |
| . Seguros Corporativos | 91G | -56.659,87 | -42.222,34 | -162.500,00 | -86.776,86 | -32.564,39 | -50.403,36 | 58,08% | 119,38% | | |
| GASTOS POR SERVICIOS COLEGIALES | 94+95 | -74.671,59 | -61.141,20 | -86.660,00 | -103.739,96 | -67.341,17 | -69.178,74 | 66,68% | 113,15% | | |
| . Publicaciones | 94 | 0,00 | 0,00 | 0,00 | 0,00 | 0,00 | 0,00 | | | | |
| . Servicios Colegiales | 95 | -74.671,59 | -61.141,20 | -86.660,00 | -103.739,96 | -67.341,17 | -69.178,74 | 66,68% | 113,15% | | |
| GASTOS DE GESTION INTERNA | 92+93 | -354.877,13 | -271.044,96 | -347.307,20 | -310.866,48 | -297.374,08 | -321.273,80 | 103,35% | 118,53% | | |
| . Personal | 92 | -241.636,04 | -185.260,17 | -260.567,20 | -225.150,40 | -170.112,47 | -185.982,43 | 82,60% | 100,39% | | |
| . Suministros y Mantenimiento | 93 - Impuestos | -113.241,09 | -85.784,79 | -86.740,00 | -85.716,08 | -127.261,61 | -135.291,37 | 157,84% | 157,71% | | |
| IMPUESTOS | 9A | -70.601,49 | -52.628,34 | -69.278,00 | -70.000,00 | -45.757,75 | -50.937,89 | 72,77% | 96,79% | | |
| . Impuestos | 935/6-7-8 | -70.601,49 | -52.628,34 | -69.278,00 | -70.000,00 | -45.757,75 | -50.937,89 | 72,77% | 96,79% | | |
| GASTOS FINANCIEROS Y PATRIMONIALES | 96+97 | -168.049,50 | -131.040,05 | -162.906,54 | -140.369,61 | -97.169,60 | -108.825,48 | 77,53% | 83,05% | | |
| . Financieros y Patrimoniales | 96 | -70.782,80 | -54.151,71 | -72.500,04 | -37.805,76 | -31.305,75 | -34.894,07 | 92,30% | 64,44% | | |
| . Amortizaciones | 97 | -97.266,70 | -76.888,34 | -90.406,50 | -102.563,85 | -65.863,85 | -73.931,41 | 72,08% | 96,15% | | |
| TOTAL GASTOS SIN TRANSFERENCIAS NI AJUSTES | 90 a 97 | -796.626,60 | -620.458,05 | -910.331,74 | -781.932,91 | -599.733,75 | -662.721,48 | 84,75% | 106,81% | | |
| . Gastos por transferencias de visado y del F.C.I. | 98 | -51.965,62 | -38.118,35 | -151.736,98 | -72.917,36 | -35.303,38 | -46.346,74 | 63,56% | 121,59% | | |
| . Gastos extraordinarios y dotaciones de provisiones | 99 | -5.076,69 | -2.458,70 | 0,00 | 0,00 | 0,00 | 0,00 | | 0,00% | | |
| TOTAL TRANSFERENCIAS Y AJUSTES | 98+99 | -57.042,31 | -40.577,05 | -151.736,98 | -72.917,36 | -35.303,38 | -46.346,74 | 63,56% | 114,22% | | |
| TOTAL GASTOS | 9 | -853.668,91 | -661.035,10 | -1.062.068,72 | -854.850,27 | -635.037,13 | -709.068,22 | 82,95% | 107,27% | | |
| RESULTADO PRESUPUESTARIO | | -200.494,04 | -161.387,07 | -68.708,50 | -37.190,27 | -42.310,44 | -17.892,57 | 48,11% | 11,09% | | |
| CASH FLOW | | -103.227,34 | -84.498,73 | 21.698,00 | 65.373,58 | 23.553,41 | 56.038,84 | 85,72% | -66,32% | | |

| CATALUÑA | | | | | | | | | | | |
|---|-----------------|----------------------|--------------------|----------------------|----------------------|--------------------|--------------------|----------------------------|---------------------------|--|--|
| RESUMEN PRESUPUESTARIO | CÓDIGO GENERAL | REAL dic. 2015 | REAL sep-15 | PRESUPUESTO 2015 | PRESUPUESTO 2016 | REAL ago-16 | REAL sep-16 | VARIACIÓN 2016 REAL S/PPTO | VARIACIÓN REAL 16/REAL 15 | | |
| INGRESOS POR ACTIVIDADES | 80+81+82 | 654.488,97 | 428.499,70 | 637.748,74 | 418.547,00 | 399.587,23 | 440.231,73 | 105,18% | 102,74% | | |
| . Cuotas Colegiales | 80 | 145.875,16 | 109.088,99 | 136.592,79 | 168.547,00 | 112.496,93 | 126.877,46 | 75,28% | 116,31% | | |
| . Prestación Servicio de Visado | 81 | 508.613,81 | 319.410,71 | 501.155,95 | 250.000,00 | 287.090,40 | 313.354,27 | 125,34% | 98,10% | | |
| . Subvenciones | 82 | 0,00 | 0,00 | 0,00 | 0,00 | 0,00 | 0,00 | | | | |
| INGRESOS POR SERVICIOS | 84+85 | 196.701,39 | 135.289,95 | 219.182,00 | 430.200,00 | 156.735,11 | 188.007,26 | 43,70% | 138,97% | | |
| . Publicaciones | 84 | 1.650,00 | 1.530,00 | 0,00 | 0,00 | 600,00 | 600,00 | 100,00% | 39,22% | | |
| . Servicios Colegiales | 85 | 195.051,39 | 133.759,95 | 219.182,00 | 430.200,00 | 156.135,11 | 187.407,26 | 43,56% | 140,11% | | |
| INGRESOS FINANCIEROS Y PATRIMONIALES | 86 | 136.752,52 | 122.639,88 | 220.880,50 | 186.000,00 | 52.891,77 | 54.958,95 | 29,55% | 44,81% | | |
| . Financieros y Patrimoniales | 86 | 136.752,52 | 122.639,88 | 220.880,50 | 186.000,00 | 52.891,77 | 54.958,95 | 29,55% | 44,81% | | |
| TOTAL INGRESOS SIN TRANSFERENCIAS NI AJUSTES | 80 a 86 | 987.942,88 | 686.429,53 | 1.077.811,24 | 1.034.747,00 | 609.214,11 | 683.197,94 | 66,03% | 99,53% | | |
| . Ingresos por transferencias de visado y del F.C.I. | 88 | 1.530,22 | 10.879,34 | 20.000,00 | 20.000,00 | -7.598,99 | -4.599,70 | -23,00% | -42,28% | | |
| . Ingresos extraordinarios y cancelaciones de provisiones | 89 | 85.849,41 | 58.541,04 | 44.607,71 | 30.000,00 | 13.781,28 | 13.781,48 | 45,94% | 23,54% | | |
| TOTAL TRANSFERENCIAS Y AJUSTES | 88+89 | 87.379,63 | 69.420,38 | 64.607,71 | 50.000,00 | 6.182,29 | 9.181,78 | 18,36% | 13,23% | | |
| TOTAL INGRESOS | 8 | 1.075.322,51 | 755.849,91 | 1.142.418,95 | 1.084.747,00 | 615.396,40 | 692.379,72 | 63,83% | 91,60% | | |
| GASTOS POR ACTIVIDADES | 90+91 | 485.191,58 | 437.580,01 | 495.271,98 | 343.656,35 | 321.783,25 | 343.069,69 | 99,83% | 78,40% | | |
| . Órganos Corporativos | 90 | -18.929,96 | -9.309,85 | -20.003,71 | -14.200,00 | -11.256,11 | -12.768,80 | 89,92% | 137,15% | | |
| . Acciones Colegiales sin Seguros Corporativos | 91-91G | -376.810,48 | -374.027,95 | -382.900,00 | -284.566,00 | -256.337,22 | -270.302,98 | 94,99% | 72,27% | | |
| . Seguros Corporativos | 91G | -89.451,14 | -54.242,21 | -92.368,27 | -44.890,35 | -54.189,92 | -59.997,91 | 133,65% | 110,61% | | |
| GASTOS POR SERVICIOS COLEGIALES | 94+95 | -12.174,68 | -8.973,47 | -13.520,60 | -130.640,00 | -8.491,81 | -9.046,51 | 6,92% | 100,81% | | |
| . Publicaciones | 94 | -1.437,85 | -1.428,85 | -4.040,60 | -1.500,00 | -2.331,08 | -2.331,08 | 155,41% | 163,14% | | |
| . Servicios Colegiales | 95 | -10.736,83 | -7.544,62 | -9.480,00 | -129.140,00 | -6.160,73 | -6.715,43 | 5,20% | 89,01% | | |
| GASTOS DE GESTION INTERNA | 92+93 | -493.741,11 | -373.724,53 | -499.495,67 | -534.746,00 | -322.415,66 | -363.251,81 | 67,93% | 97,20% | | |
| . Personal | 92 | -374.208,47 | -284.451,31 | -362.255,05 | -419.000,00 | -246.935,98 | -280.863,42 | 67,03% | 98,74% | | |
| . Suministros y Mantenimiento | 93 - Impuestos | -119.532,64 | -89.273,22 | -137.240,62 | -115.746,00 | -75.479,68 | -82.388,39 | 71,18% | 92,29% | | |
| IMPUESTOS | 9A | -62.695,72 | -43.384,48 | -77.116,32 | -62.516,00 | -42.708,69 | -46.052,54 | 73,67% | 106,15% | | |
| . Impuestos | 935/6-7-8 | -62.695,72 | -43.384,48 | -77.116,32 | -62.516,00 | -42.708,69 | -46.052,54 | 73,67% | 106,15% | | |
| GASTOS FINANCIEROS Y PATRIMONIALES | 96+97 | -66.119,19 | -48.919,43 | -71.253,90 | -69.596,98 | -43.551,26 | -49.242,94 | 70,75% | 100,66% | | |
| . Financieros y Patrimoniales | 96 | -1.262,98 | -605,99 | -1.000,00 | -500,00 | -1.897,91 | -2.280,91 | 456,18% | 376,39% | | |
| . Amortizaciones | 97 | -64.856,21 | -48.313,44 | -70.253,90 | -69.096,98 | -41.653,35 | -46.962,03 | 67,97% | 97,20% | | |
| TOTAL GASTOS SIN TRANSFERENCIAS NI AJUSTES | 90 a 97 | -1.119.922,28 | -912.581,92 | -1.156.658,47 | -1.141.155,33 | -738.950,67 | -810.663,49 | 71,04% | 88,83% | | |
| . Gastos por transferencias de visado y del F.C.I. | 98 | -93.900,70 | -59.958,76 | -80.628,74 | -39.185,03 | -59.794,44 | -63.678,40 | 162,51% | 106,20% | | |
| . Gastos extraordinarios y dotaciones de provisiones | 99 | -78.528,84 | -13.444,11 | -15.000,00 | -8.000,00 | -3,99 | -3,99 | 0,05% | 0,03% | | |
| TOTAL TRANSFERENCIAS Y AJUSTES | 98+99 | -172.429,54 | -73.402,87 | -95.628,74 | -47.185,03 | -59.798,43 | -63.682,39 | 134,96% | 86,76% | | |
| TOTAL GASTOS | 9 | -1.292.351,82 | -985.984,79 | -1.252.287,21 | -1.188.340,36 | -798.749,10 | -874.345,88 | 73,58% | 88,68% | | |
| RESULTADO PRESUPUESTARIO | | -217.029,31 | -230.134,88 | -109.868,26 | -103.593,36 | -183.352,70 | -181.966,16 | 175,65% | 79,07% | | |
| CASH FLOW | | -152.173,10 | -181.821,44 | -39.614,36 | -34.496,38 | -141.699,35 | -135.004,13 | 391,36% | 74,25% | | |

COMUNIDAD VALENCIANA

| RESUMEN PRESUPUESTARIO | CÓDIGO GENERAL | REAL dic. 2015 | REAL sep-15 | PRESUPUESTO 2015 | PRESUPUESTO 2016 | REAL ago-16 | REAL sep-16 | VARIACIÓN 2016 REAL S/PPTO | VARIACIÓN REAL 16/REAL 15 |
|---|-----------------|--------------------|--------------------|--------------------|--------------------|--------------------|--------------------|----------------------------|---------------------------|
| | | | | | | | | | |
| INGRESOS POR ACTIVIDADES | 80+81+82 | 324.173,12 | 222.107,68 | 336.661,48 | 345.228,00 | 192.862,82 | 215.404,07 | 62,39% | 96,98% |
| . Cuotas Colegiales | 80 | 114.118,25 | 85.340,40 | 106.661,48 | 133.228,00 | 90.631,47 | 102.150,39 | 76,67% | 119,70% |
| . Prestación Servicio de Visado | 81 | 195.150,90 | 124.987,28 | 210.000,00 | 200.000,00 | 93.731,35 | 104.753,68 | 52,38% | 83,81% |
| . Subvenciones | 82 | 14.903,97 | 11.780,00 | 20.000,00 | 12.000,00 | 8.500,00 | 8.500,00 | 70,83% | 72,16% |
| INGRESOS POR SERVICIOS | 84+85 | 55.383,34 | 37.867,51 | 90.000,00 | 92.500,00 | 46.831,50 | 53.250,79 | 57,57% | 140,62% |
| . Publicaciones | 84 | 2.118,67 | 1.787,45 | 1.000,00 | 2.000,00 | 1.838,01 | 2.307,45 | 115,37% | 129,09% |
| . Servicios Colegiales | 85 | 53.264,67 | 36.080,06 | 89.000,00 | 90.500,00 | 44.993,49 | 50.943,34 | 56,29% | 141,20% |
| INGRESOS FINANCIEROS Y PATRIMONIALES | 86 | 108.112,29 | 84.363,88 | 111.033,00 | 91.850,75 | 62.233,26 | 67.905,54 | 73,93% | 80,49% |
| . Financieros y Patrimoniales | 86 | 108.112,29 | 84.363,88 | 111.033,00 | 91.850,75 | 62.233,26 | 67.905,54 | 73,93% | 80,49% |
| TOTAL INGRESOS SIN TRANSFERENCIAS NI AJUSTES | 80 a 86 | 487.668,75 | 344.339,07 | 537.694,48 | 529.578,75 | 301.927,58 | 336.560,40 | 63,55% | 97,74% |
| . Ingresos por transferencias de visado y del F.C.I. | 88 | 2.205,16 | 9.379,93 | 16.200,00 | 16.200,00 | 374,85 | 1.160,38 | 7,16% | 12,37% |
| . Ingresos extraordinarios y cancelaciones de provisiones | 89 | 0,00 | 0,00 | 0,00 | 0,00 | 0,00 | 0,00 | | |
| TOTAL TRANSFERENCIAS Y AJUSTES | 88+89 | 2.205,16 | 9.379,93 | 16.200,00 | 16.200,00 | 374,85 | 1.160,38 | 7,16% | 12,37% |
| TOTAL INGRESOS | 8 | 489.873,91 | 353.719,00 | 553.894,48 | 545.778,75 | 302.302,43 | 337.720,78 | 61,88% | 95,48% |
| GASTOS POR ACTIVIDADES | 90+91 | -84.308,43 | -57.691,46 | -90.802,86 | -79.631,00 | -47.910,76 | -55.000,00 | 69,07% | 95,33% |
| . Órganos Corporativos | 90 | -2.805,50 | -2.062,95 | -4.000,00 | -4.600,00 | -2.231,80 | -2.572,78 | 55,93% | 124,71% |
| . Acciones Colegiales sin Seguros Corporativos | 91-91G | -41.770,34 | -29.894,65 | -50.010,00 | -42.200,00 | -27.340,38 | -30.908,93 | 73,24% | 103,39% |
| . Seguros Corporativos | 91G | -39.732,59 | -25.733,86 | -36.792,86 | -32.831,00 | -18.338,58 | -21.518,29 | 65,54% | 83,62% |
| GASTOS POR SERVICIOS COLEGIALES | 94+95 | -59.330,48 | -42.685,01 | -59.574,42 | -63.892,62 | -49.949,72 | -54.229,83 | 84,88% | 127,05% |
| . Publicaciones | 94 | 0,00 | 0,00 | 0,00 | -1.818,20 | -1.874,00 | -1.874,00 | 103,07% | 100,00% |
| . Servicios Colegiales | 95 | -59.330,48 | -42.685,01 | -59.574,42 | -62.074,42 | -48.075,72 | -52.355,83 | 84,34% | 122,66% |
| GASTOS DE GESTION INTERNA | 92+93 | -292.954,32 | -219.378,42 | -292.800,16 | -271.463,91 | -183.513,66 | -204.138,46 | 75,20% | 93,05% |
| . Personal | 92 | -223.860,29 | -168.038,04 | -223.400,16 | -213.694,91 | -143.452,87 | -160.094,03 | 74,92% | 95,27% |
| . Suministros y Mantenimiento | 93 - Impuestos | -69.094,03 | -51.340,38 | -69.400,00 | -57.769,00 | -40.060,79 | -44.044,43 | 76,24% | 85,79% |
| IMPUESTOS | 9A | -23.768,81 | -17.598,33 | -31.418,18 | -23.418,18 | -19.040,74 | -20.502,11 | 87,55% | 116,50% |
| . Impuestos | 935/6-7-8 | -23.768,81 | -17.598,33 | -31.418,18 | -23.418,18 | -19.040,74 | -20.502,11 | 87,55% | 116,50% |
| GASTOS FINANCIEROS Y PATRIMONIALES | 96+97 | -82.266,56 | -62.666,82 | -83.698,66 | -80.561,06 | -42.019,58 | -46.996,48 | 58,34% | 74,99% |
| . Financieros y Patrimoniales | 96 | -7.828,15 | -6.855,13 | -9.540,00 | -6.340,00 | -3.028,53 | -3.153,78 | 49,74% | 46,01% |
| . Amortizaciones | 97 | -74.438,41 | -55.811,69 | -74.158,66 | -74.221,06 | -38.991,05 | -43.842,70 | 59,07% | 78,55% |
| TOTAL GASTOS SIN TRANSFERENCIAS NI AJUSTES | 90 a 97 | -542.628,60 | -400.020,04 | -558.294,28 | -518.966,77 | -342.434,46 | -380.866,88 | 73,39% | 95,21% |
| . Gastos por transferencias de visado y del F.C.I. | 98 | -42.617,69 | -25.676,89 | -52.030,87 | -47.928,78 | -20.033,02 | -21.907,18 | 45,71% | 85,32% |
| . Gastos extraordinarios y dotaciones de provisiones | 99 | -31.267,11 | 0,00 | 0,00 | 0,00 | -18.060,08 | -18.060,08 | 100,00% | 100,00% |
| TOTAL TRANSFERENCIAS Y AJUSTES | 98+99 | -73.884,80 | -25.676,89 | -52.030,87 | -47.928,78 | -38.093,10 | -39.967,26 | 83,39% | 155,65% |
| TOTAL GASTOS | 9 | -616.513,40 | -425.696,93 | -610.325,15 | -566.895,55 | -380.527,56 | -420.834,14 | 74,23% | 98,86% |
| RESULTADO PRESUPUESTARIO | | -126.639,49 | -71.977,93 | -56.430,67 | -21.116,80 | -78.225,13 | -83.113,36 | 393,59% | 115,47% |
| CASH FLOW | | -52.201,08 | -16.166,24 | 17.727,99 | 53.104,26 | -39.234,08 | -39.270,66 | -73,95% | 242,92% |

| MADRID | | | | | | | | | | | |
|---|-----------------|----------------------|----------------------|----------------------|----------------------|--------------------|----------------------|-------------------|-----------------|----------------------|-----------------|
| RESUMEN PRESUPUESTARIO | CÓDIGO GENERAL | REAL | REAL | PRESUPUESTO | PRESUPUESTO | REAL | REAL | VARIACIÓN 2016 | VARIACIÓN 2016 | REAL | VARIACIÓN |
| | | dic. 2015 | sep-15 | 2015 | 2016 | ago-16 | sep-16 | REAL S/PPTO | REAL 16/REAL 15 | REAL 16/REAL 15 | REAL 16/REAL 15 |
| INGRESOS POR ACTIVIDADES | 80+81+82 | 1.160.724,54 | 900.667,80 | 1.087.978,89 | 1.244.599,64 | 780.799,72 | 884.847,44 | 71,09% | 71,09% | 884.847,44 | 98,24% |
| . Cuotas Colegiales | 80 | 489.985,81 | 366.423,29 | 457.375,00 | 568.770,81 | 385.284,85 | 434.253,08 | 76,35% | 76,35% | 434.253,08 | 118,51% |
| . Prestación Servicio de Visado | 81 | 642.853,13 | 506.540,91 | 610.603,89 | 645.828,83 | 367.477,87 | 422.557,36 | 65,43% | 65,43% | 422.557,36 | 83,42% |
| . Subvenciones | 82 | 27.885,60 | 27.703,60 | 20.000,00 | 30.000,00 | 28.037,00 | 28.037,00 | 93,46% | 93,46% | 28.037,00 | 101,20% |
| INGRESOS POR SERVICIOS | 84+85 | 314.563,01 | 249.228,63 | 439.500,00 | 314.500,00 | 134.525,96 | 218.434,47 | 69,45% | 69,45% | 218.434,47 | 87,64% |
| . Publicaciones | 84 | 0,00 | 0,00 | 35.000,00 | 25.000,00 | 735,00 | 735,00 | 2,94% | 2,94% | 735,00 | 100,00% |
| . Servicios Colegiales | 85 | 314.563,01 | 249.228,63 | 404.500,00 | 289.500,00 | 133.790,96 | 217.699,47 | 75,20% | 75,20% | 217.699,47 | 87,35% |
| INGRESOS FINANCIEROS Y PATRIMONIALES | 86 | 89.318,13 | 84.257,14 | 149.853,68 | 122.014,00 | 66.555,31 | 72.431,21 | 59,36% | 59,36% | 72.431,21 | 85,96% |
| . Financieros y Patrimoniales | 86 | 89.318,13 | 84.257,14 | 149.853,68 | 122.014,00 | 66.555,31 | 72.431,21 | 59,36% | 59,36% | 72.431,21 | 85,96% |
| TOTAL INGRESOS SIN TRANSFERENCIAS NI AJUSTES | 80 a 86 | 1.564.605,68 | 1.234.153,57 | 1.677.332,57 | 1.681.113,64 | 981.880,99 | 1.175.713,12 | 69,94% | 69,94% | 1.175.713,12 | 95,26% |
| . Ingresos por transferencias de visado y del F.C.I. | 88 | 601,88 | 14.681,20 | 16.500,00 | 6.000,00 | 6.493,59 | 7.517,74 | 125,30% | 125,30% | 7.517,74 | 51,21% |
| . Ingresos extraordinarios y cancelaciones de provisiones | 89 | 0,00 | 0,00 | 0,00 | 0,00 | 0,00 | 0,00 | | | 0,00 | |
| TOTAL TRANSFERENCIAS Y AJUSTES | 88+89 | 601,88 | 14.681,20 | 16.500,00 | 6.000,00 | 6.493,59 | 7.517,74 | 125,30% | 125,30% | 7.517,74 | 51,21% |
| TOTAL INGRESOS | 8 | 1.565.207,56 | 1.248.834,77 | 1.693.832,57 | 1.687.113,64 | 988.374,58 | 1.183.230,86 | 70,13% | 70,13% | 1.183.230,86 | 94,75% |
| GASTOS POR ACTIVIDADES | 90+91 | -425.097,43 | -276.505,32 | -422.657,91 | -338.500,00 | -146.436,17 | -162.747,72 | 48,08% | 48,08% | -162.747,72 | 58,86% |
| . Órganos Corporativos | 90 | -15.747,90 | -11.416,74 | -15.000,00 | -30.000,00 | -10.200,47 | -10.750,61 | 35,84% | 35,84% | -10.750,61 | 94,17% |
| . Acciones Colegiales sin Seguros Corporativos | 91-91G | -334.132,14 | -209.418,62 | -321.500,00 | -218.500,00 | -98.638,78 | -106.120,18 | 48,57% | 48,57% | -106.120,18 | 50,67% |
| . Seguros Corporativos | 91G | -75.217,39 | -55.669,96 | -86.157,91 | -90.000,00 | -37.596,92 | -45.876,93 | 50,97% | 50,97% | -45.876,93 | 82,41% |
| GASTOS POR SERVICIOS COLEGIALES | 94+95 | -150.675,21 | -92.886,62 | -273.000,00 | -233.000,00 | -75.181,88 | -82.534,99 | 35,42% | 35,42% | -82.534,99 | 88,86% |
| . Publicaciones | 94 | -17.497,81 | -13.993,81 | -18.000,00 | -18.000,00 | -19.346,45 | -19.346,45 | 107,48% | 107,48% | -19.346,45 | 138,25% |
| . Servicios Colegiales | 95 | -133.177,40 | -78.892,81 | -255.000,00 | -215.000,00 | -55.835,43 | -63.188,54 | 29,39% | 29,39% | -63.188,54 | 80,09% |
| GASTOS DE GESTION INTERNA | 92+93 | -651.189,24 | -481.435,88 | -627.943,43 | -662.615,60 | -494.659,59 | -549.749,39 | 82,97% | 82,97% | -549.749,39 | 114,19% |
| . Personal | 92 | -594.399,53 | -443.645,41 | -572.443,43 | -604.115,60 | -462.356,61 | -513.874,59 | 85,06% | 85,06% | -513.874,59 | 115,83% |
| . Suministros y Mantenimiento | 93 - Impuestos | -56.789,71 | -37.790,47 | -55.500,00 | -58.500,00 | -32.302,98 | -35.874,80 | 61,32% | 61,32% | -35.874,80 | 94,93% |
| IMPUESTOS | 9A | -46.937,10 | -27.699,85 | -37.000,00 | -38.000,00 | -16.746,13 | -17.835,05 | 46,93% | 46,93% | -17.835,05 | 64,39% |
| . Impuestos | 93/6-7-8 | -46.937,10 | -27.699,85 | -37.000,00 | -38.000,00 | -16.746,13 | -17.835,05 | 46,93% | 46,93% | -17.835,05 | 64,39% |
| GASTOS FINANCIEROS Y PATRIMONIALES | 96+97 | -99.143,19 | -73.100,08 | -124.884,16 | -137.159,00 | -70.877,75 | -80.288,20 | 58,54% | 58,54% | -80.288,20 | 109,83% |
| . Financieros y Patrimoniales | 96 | -10.759,12 | -8.142,04 | -17.159,00 | -17.159,00 | -2.879,93 | -3.855,75 | 22,47% | 22,47% | -3.855,75 | 47,36% |
| . Amortizaciones | 97 | -88.384,07 | -64.958,04 | -107.725,16 | -120.000,00 | -67.997,92 | -76.432,45 | 63,69% | 63,69% | -76.432,45 | 117,66% |
| TOTAL GASTOS SIN TRANSFERENCIAS NI AJUSTES | 90 a 97 | -1.373.042,17 | -951.627,75 | -1.485.485,50 | -1.409.274,60 | -803.901,52 | -893.155,35 | 63,38% | 63,38% | -893.155,35 | 93,86% |
| . Gastos por transferencias de visado y del F.C.I. | 98 | -207.304,13 | -164.972,63 | -291.957,62 | -278.493,30 | -114.181,82 | -137.620,60 | 49,42% | 49,42% | -137.620,60 | 83,42% |
| . Gastos extraordinarios y dotaciones de provisiones | 99 | -4.215,49 | -1.150,79 | 0,00 | 0,00 | 0,00 | 0,00 | | | 0,00 | 0,00% |
| TOTAL TRANSFERENCIAS Y AJUSTES | 98+99 | -211.519,62 | -166.123,42 | -291.957,62 | -278.493,30 | -114.181,82 | -137.620,60 | 49,42% | 49,42% | -137.620,60 | 82,84% |
| TOTAL GASTOS | 9 | -1.584.561,79 | -1.117.751,17 | -1.777.443,12 | -1.687.767,90 | -918.083,34 | -1.030.775,95 | 61,07% | 61,07% | -1.030.775,95 | 92,22% |
| RESULTADO PRESUPUESTARIO | | -19.354,23 | 131.083,60 | -83.610,55 | -654,26 | 70.291,24 | 152.454,91 | -23301,90% | | 152.454,91 | 116,30% |
| CASH FLOW | | 69.029,84 | 196.041,64 | 24.114,61 | 119.345,74 | 138.289,16 | 228.887,36 | 191,79% | | 228.887,36 | 116,75% |

| ARAGON | | | | | | | | | | |
|---|-----------------|--------------------|--------------------|--------------------|--------------------|--------------------|--------------------|----------------------------|---------------------------|--|
| RESUMEN PRESUPUESTARIO | CÓDIGO GENERAL | REAL dic. 2015 | REAL sep-15 | PRESUPUESTO 2015 | PRESUPUESTO 2016 | REAL ago-16 | REAL sep-16 | VARIACIÓN 2016 REAL S/PPTO | VARIACIÓN REAL 16/REAL 15 | |
| INGRESOS POR ACTIVIDADES | 80+81+82 | 153.422,08 | 127.003,35 | 151.204,06 | 157.012,00 | 81.776,32 | 109.778,46 | 69,92% | 86,44% | |
| . Cuotas Colegiales | 80 | 25.199,01 | 18.844,43 | 23.204,06 | 29.012,00 | 19.681,35 | 22.182,78 | 76,46% | 117,72% | |
| . Prestación Servicio de Visado | 81 | 128.223,07 | 108.158,92 | 128.000,00 | 128.000,00 | 62.094,97 | 87.595,68 | 68,43% | 80,99% | |
| . Subvenciones | 82 | 0,00 | 0,00 | 0,00 | 0,00 | 0,00 | 0,00 | | | |
| INGRESOS POR SERVICIOS | 84+85 | 32.300,79 | 23.621,89 | 6.050,00 | 34.300,00 | 20.189,23 | 20.242,27 | 59,02% | 85,69% | |
| . Publicaciones | 84 | 0,00 | 0,00 | 0,00 | 300,00 | 0,00 | 0,00 | 0,00% | | |
| . Servicios Colegiales | 85 | 32.300,79 | 23.621,89 | 6.050,00 | 34.000,00 | 20.189,23 | 20.242,27 | 59,54% | 85,69% | |
| INGRESOS FINANCIEROS Y PATRIMONIALES | 86 | 36.849,46 | 27.708,22 | 51.610,00 | 40.063,50 | 22.141,74 | 24.228,74 | 60,48% | 87,44% | |
| . Financieros y Patrimoniales | 86 | 36.849,46 | 27.708,22 | 51.610,00 | 40.063,50 | 22.141,74 | 24.228,74 | 60,48% | 87,44% | |
| TOTAL INGRESOS SIN TRANSFERENCIAS NI AJUSTES | 80 a 86 | 222.572,33 | 178.333,46 | 208.864,06 | 231.375,50 | 124.107,29 | 154.249,47 | 66,67% | 86,49% | |
| . Ingresos por transferencias de visado y del F.C.I. | 88 | -1.017,38 | 2.030,52 | 2.233,00 | 3.096,00 | -1.621,59 | -1.133,93 | -36,63% | -55,84% | |
| . Ingresos extraordinarios y cancelaciones de provisiones | 89 | 0,00 | 0,00 | 0,00 | 0,00 | 0,00 | 0,00 | | | |
| TOTAL TRANSFERENCIAS Y AJUSTES | 88+89 | -1.017,38 | 2.030,52 | 2.233,00 | 3.096,00 | -1.621,59 | -1.133,93 | -36,63% | -55,84% | |
| TOTAL INGRESOS | 8 | 221.554,95 | 180.363,98 | 211.097,06 | 234.471,50 | 122.485,70 | 153.115,54 | 65,30% | 84,89% | |
| GASTOS POR ACTIVIDADES | 90+91 | -33.437,46 | -24.767,37 | -28.300,00 | -29.593,00 | -22.328,15 | -29.501,54 | 99,69% | 119,11% | |
| . Órganos Corporativos | 90 | -2.461,95 | -1.698,31 | -2.800,00 | -2.668,00 | -1.200,18 | -1.371,09 | 51,39% | 80,73% | |
| . Acciones Colegiales sin Seguros Corporativos | 91-91G | -14.354,26 | -10.850,09 | -12.250,00 | -11.800,00 | -12.964,74 | -13.064,22 | 110,71% | 120,41% | |
| . Seguros Corporativos | 91G | -16.621,25 | -12.218,97 | -13.250,00 | -15.125,00 | -8.163,23 | -15.066,23 | 99,61% | 123,30% | |
| GASTOS POR SERVICIOS COLEGIALES | 94+95 | -22.353,01 | -21.247,47 | -2.600,00 | -19.500,00 | -16.761,68 | -16.761,68 | 85,96% | 78,89% | |
| . Publicaciones | 94 | 0,00 | 0,00 | 0,00 | 0,00 | 0,00 | 0,00 | | | |
| . Servicios Colegiales | 95 | -22.353,01 | -21.247,47 | -2.600,00 | -19.500,00 | -16.761,68 | -16.761,68 | 85,96% | 78,89% | |
| GASTOS DE GESTION INTERNA | 92+93 | -134.709,32 | -103.756,98 | -141.816,00 | -143.084,50 | -85.907,59 | -95.974,09 | 67,08% | 92,50% | |
| . Personal | 92 | -110.713,80 | -85.100,10 | -117.566,00 | -121.100,00 | -70.112,30 | -78.718,32 | 65,00% | 92,50% | |
| . Suministros y Mantenimiento | 93 - Impuestos | -23.995,52 | -18.656,88 | -24.250,00 | -21.984,50 | -15.795,29 | -17.255,77 | 78,49% | 92,49% | |
| IMPUESTOS | 9A | -9.434,82 | -6.904,90 | -9.100,00 | -8.904,00 | -7.697,57 | -8.211,82 | 92,23% | 118,93% | |
| . Impuestos | 935/6-7-8 | -9.434,82 | -6.904,90 | -9.100,00 | -8.904,00 | -7.697,57 | -8.211,82 | 92,23% | 118,93% | |
| GASTOS FINANCIEROS Y PATRIMONIALES | 96+97 | -11.194,76 | -8.385,06 | -11.307,00 | -11.257,00 | -8.385,79 | -8.402,79 | 74,65% | 100,21% | |
| . Financieros y Patrimoniales | 96 | -167,32 | -114,43 | -250,00 | -200,00 | -115,16 | -132,16 | 66,08% | 115,49% | |
| . Amortizaciones | 97 | -11.027,44 | -8.270,63 | -11.057,00 | -11.057,00 | -8.270,63 | -8.270,63 | 74,80% | 100,00% | |
| TOTAL GASTOS SIN TRANSFERENCIAS NI AJUSTES | 90 a 97 | -211.129,37 | -165.061,78 | -193.123,00 | -212.338,50 | -141.080,78 | -158.851,92 | 74,81% | 96,24% | |
| . Gastos por transferencias de visado y del F.C.I. | 98 | -26.597,18 | -20.058,61 | -17.960,41 | -22.120,90 | -17.913,18 | -28.309,39 | 127,98% | 141,13% | |
| . Gastos extraordinarios y dotaciones de provisiones | 99 | 0,00 | 0,00 | 0,00 | 0,00 | 0,00 | 0,00 | | | |
| TOTAL TRANSFERENCIAS Y AJUSTES | 98+99 | -26.597,18 | -20.058,61 | -17.960,41 | -22.120,90 | -17.913,18 | -28.309,39 | 127,98% | 141,13% | |
| TOTAL GASTOS | 9 | -237.726,55 | -185.120,39 | -211.083,41 | -234.459,40 | -158.993,96 | -187.161,31 | 79,83% | 101,10% | |
| RESULTADO PRESUPUESTARIO | | -16.171,60 | -4.756,41 | 13,65 | 12,10 | -36.508,26 | -34.045,77 | -281370,00% | 715,79% | |
| CASH FLOW | | -5.144,16 | 3.514,22 | 11.070,65 | 11.069,10 | -28.237,63 | -25.775,14 | -232,86% | -733,45% | |

CANTABRIA

| RESUMEN PRESUPUESTARIO | | CÓDIGO GENERAL | REAL dic. 2015 | REAL sep-15 | PRESUPUESTO 2015 | PRESUPUESTO 2016 | REAL ago-16 | REAL sep-16 | VARIACIÓN 2016 REAL S/PPTO | VARIACIÓN REAL 16/REAL 15 |
|---|--|-----------------|--------------------|--------------------|--------------------|--------------------|--------------------|--------------------|----------------------------|---------------------------|
| INGRESOS POR ACTIVIDADES | | 80+81+82 | 174.645,81 | 126.298,95 | 170.932,37 | 183.369,00 | 110.038,00 | 123.381,87 | 67,29% | 97,69% |
| Cuotas Colegiales | | 80 | 58.505,05 | 43.751,49 | 54.657,37 | 67.094,00 | 44.627,30 | 50.299,26 | 74,97% | 114,97% |
| Prestación Servicio de Visado | | 81 | 114.865,76 | 81.272,46 | 115.000,00 | 115.000,00 | 65.410,70 | 73.082,61 | 63,55% | 89,92% |
| Subvenciones | | 82 | 1.275,00 | 1.275,00 | 1.275,00 | 1.275,00 | 0,00 | 0,00 | 0,00% | 0,00% |
| INGRESOS POR SERVICIOS | | 84+85 | 30.394,20 | 25.995,00 | 34.800,00 | 34.800,00 | 17.572,03 | 17.740,50 | 50,98% | 68,25% |
| Publicaciones | | 84 | 20,00 | 0,00 | 0,00 | 0,00 | 0,00 | 8,47 | 100,00% | 100,00% |
| Servicios Colegiales | | 85 | 30.374,20 | 25.995,00 | 34.800,00 | 34.800,00 | 17.572,03 | 17.732,03 | 50,95% | 68,21% |
| INGRESOS FINANCIEROS Y PATRIMONIALES | | 86 | 17,69 | 0,00 | 2.300,00 | 2.300,00 | 51,72 | 51,72 | 2,25% | 100,00% |
| Financieros y Patrimoniales | | 86 | 17,69 | 0,00 | 2.300,00 | 2.300,00 | 51,72 | 51,72 | 2,25% | 100,00% |
| TOTAL INGRESOS SIN TRANSFERENCIAS NI AJUSTES | | 80 a 86 | 205.057,70 | 152.293,95 | 208.032,37 | 220.469,00 | 127.661,75 | 141.174,09 | 64,03% | 92,70% |
| Ingresos por transferencias de visado y del F.C.I. | | 88 | -3.448,96 | 1.694,60 | 0,00 | 40.000,00 | 25.463,58 | 25.964,46 | 64,91% | 1532,19% |
| Ingresos extraordinarios y cancelaciones de provisiones | | 89 | 0,00 | 0,00 | 3.000,00 | 3.000,00 | 0,00 | 0,00 | 0,00% | |
| TOTAL TRANSFERENCIAS Y AJUSTES | | 88+89 | -3.448,96 | 1.694,60 | 3.000,00 | 43.000,00 | 25.463,58 | 25.964,46 | 60,38% | 1532,19% |
| TOTAL INGRESOS | | 8 | 201.608,74 | 153.988,55 | 211.032,37 | 263.469,00 | 153.125,33 | 167.138,55 | 63,44% | 108,54% |
| GASTOS POR ACTIVIDADES | | 90+91 | -59.055,51 | -39.184,04 | -47.350,00 | -47.350,00 | -27.715,45 | -29.114,67 | 61,49% | 74,30% |
| Órganos Corporativos | | 90 | -6.880,30 | -2.982,04 | -3.700,00 | -3.700,00 | -2.944,37 | -3.094,32 | 83,63% | 103,77% |
| Acciones Colegiales sin Seguros Corporativos | | 91-91G | -30.137,66 | -18.843,64 | -20.900,00 | -20.900,00 | -11.763,83 | -12.064,33 | 57,72% | 64,02% |
| Seguros Corporativos | | 91G | -22.037,55 | -17.358,36 | -22.750,00 | -22.750,00 | -13.007,25 | -13.956,02 | 61,35% | 80,40% |
| GASTOS POR SERVICIOS COLEGIALES | | 94+95 | -15.711,91 | -15.239,46 | -22.550,00 | -22.550,00 | -8.432,79 | -8.432,79 | 37,40% | 55,34% |
| Publicaciones | | 94 | -704,50 | -352,25 | 0,00 | 0,00 | 0,00 | 0,00 | | 0,00% |
| Servicios Colegiales | | 95 | -15.007,41 | -14.887,21 | -22.550,00 | -22.550,00 | -8.432,79 | -8.432,79 | 37,40% | 56,64% |
| GASTOS DE GESTION INTERNA | | 92+93 | -131.150,19 | -104.842,22 | -147.001,12 | -149.361,19 | -127.623,70 | -136.778,37 | 91,58% | 130,46% |
| Personal | | 92 | -113.554,10 | -92.207,39 | -130.801,12 | -133.161,19 | -118.229,67 | -125.291,14 | 94,09% | 135,88% |
| Suministros y Mantenimiento | | 93 - Impuestos | -17.596,09 | -12.634,83 | -16.200,00 | -16.200,00 | -9.394,03 | -11.487,23 | 70,91% | 90,92% |
| IMPUESTOS | | 9A | -5.668,38 | -3.606,40 | -4.400,00 | -4.400,00 | -5.081,47 | -5.319,52 | 120,90% | 147,50% |
| Impuestos | | 935/6-7-8 | -5.668,38 | -3.606,40 | -4.400,00 | -4.400,00 | -5.081,47 | -5.319,52 | 120,90% | 147,50% |
| GASTOS FINANCIEROS Y PATRIMONIALES | | 96+97 | -11.586,51 | -11.775,85 | -15.485,18 | -15.485,18 | -6.463,52 | -6.463,52 | 41,74% | 54,89% |
| Financieros y Patrimoniales | | 96 | -197,33 | -75,53 | -100,00 | -100,00 | -160,24 | -160,24 | 160,24% | 212,15% |
| Amortizaciones | | 97 | -11.389,18 | -11.700,32 | -15.385,18 | -15.385,18 | -6.303,28 | -6.303,28 | 40,97% | 53,87% |
| TOTAL GASTOS SIN TRANSFERENCIAS NI AJUSTES | | 90 a 97 | -223.172,50 | -174.647,97 | -236.786,30 | -239.146,37 | -175.316,93 | -186.108,87 | 77,82% | 106,56% |
| Gastos por transferencias de visado y del F.C.I. | | 98 | -21.772,87 | -14.841,28 | -23.403,79 | -23.901,26 | -17.483,79 | -19.133,41 | 80,05% | 128,92% |
| Gastos extraordinarios y dotaciones de provisiones | | 99 | 0,00 | 0,00 | 0,00 | 0,00 | 0,00 | 0,00 | | |
| TOTAL TRANSFERENCIAS Y AJUSTES | | 98+99 | -21.772,87 | -14.841,28 | -23.403,79 | -23.901,26 | -17.483,79 | -19.133,41 | 80,05% | 128,92% |
| TOTAL GASTOS | | 9 | -244.945,37 | -189.489,25 | -260.190,09 | -263.047,63 | -192.800,72 | -205.242,28 | 78,02% | 108,31% |
| RESULTADO PRESUPUESTARIO | | | -43.336,63 | -35.500,70 | -49.157,72 | 421,37 | -39.675,39 | -38.103,73 | -9042,82% | 107,33% |
| CASH FLOW | | | -31.947,45 | -23.800,38 | -33.772,54 | 15.806,55 | -33.372,11 | -31.800,45 | -201,19% | 133,61% |

CASTILLA LA MANCHA

| RESUMEN PRESUPUESTARIO | CÓDIGO GENERAL | REAL dic. 2015 | REAL sep-15 | PRESUPUESTO 2015 | PRESUPUESTO 2016 | REAL ago-16 | REAL sep-16 | VARIACIÓN 2016 REAL S/PPTO | VARIACIÓN REAL 16/REAL 15 |
|---|-----------------|--------------------|--------------------|--------------------|--------------------|--------------------|--------------------|----------------------------|---------------------------|
| | | | | | | | | | |
| INGRESOS POR ACTIVIDADES | 80+81+82 | 119.061,90 | 96.050,72 | 91.935,73 | 119.764,00 | 92.629,77 | 101.387,19 | 84,66% | 105,56% |
| . Cuotas Colegiales | 80 | 34.080,52 | 25.486,24 | 31.935,73 | 39.764,00 | 27.213,72 | 30.672,48 | 77,14% | 120,35% |
| . Prestación Servicio de Visado | 81 | 84.981,38 | 70.564,48 | 60.000,00 | 80.000,00 | 65.416,05 | 70.714,71 | 88,39% | 100,21% |
| . Subvenciones | 82 | 0,00 | 0,00 | 0,00 | 0,00 | 0,00 | 0,00 | | |
| INGRESOS POR SERVICIOS | 84+85 | 10.054,52 | 8.594,52 | 9.500,00 | 12.000,00 | 8.935,00 | 8.945,00 | 74,54% | 104,08% |
| . Publicaciones | 84 | 0,00 | 0,00 | 0,00 | 0,00 | 0,00 | 0,00 | | |
| . Servicios Colegiales | 85 | 10.054,52 | 8.594,52 | 9.500,00 | 12.000,00 | 8.935,00 | 8.945,00 | 74,54% | 104,08% |
| INGRESOS FINANCIEROS Y PATRIMONIALES | 86 | 40.543,57 | 33.254,29 | 49.416,00 | 37.528,10 | 25.908,92 | 29.536,43 | 78,70% | 88,82% |
| . Financieros y Patrimoniales | 86 | 40.543,57 | 33.254,29 | 49.416,00 | 37.528,10 | 25.908,92 | 29.536,43 | 78,70% | 88,82% |
| TOTAL INGRESOS SIN TRANSFERENCIAS NI AJUSTES | 80 a 86 | 169.659,99 | 137.899,53 | 150.851,73 | 169.292,10 | 127.473,69 | 139.868,62 | 82,62% | 101,43% |
| . Ingresos por transferencias de visado y del F.C.I. | 88 | 17.067,30 | 15.902,98 | 12.100,00 | 16.000,00 | 9.408,40 | 12.957,43 | 80,98% | 81,48% |
| . Ingresos extraordinarios y cancelaciones de provisiones | 89 | 2.357,88 | 0,00 | 0,00 | 0,00 | 285,15 | 285,15 | 100,00% | 100,00% |
| TOTAL TRANSFERENCIAS Y AJUSTES | 88+89 | 19.425,18 | 15.902,98 | 12.100,00 | 16.000,00 | 9.693,55 | 13.242,58 | 82,77% | 83,27% |
| TOTAL INGRESOS | 8 | 189.085,17 | 153.802,51 | 162.951,73 | 185.292,10 | 137.167,24 | 153.111,20 | 82,63% | 99,55% |
| GASTOS POR ACTIVIDADES | 90+91 | -39.030,53 | -30.810,11 | -28.900,00 | -39.620,00 | -25.574,04 | -26.420,78 | 66,69% | 85,75% |
| . Órganos Corporativos | 90 | -4.233,17 | -2.621,98 | -4.500,00 | -6.000,00 | -3.774,70 | -3.774,70 | 62,91% | 143,96% |
| . Acciones Colegiales sin Seguros Corporativos | 91-91G | -16.245,92 | -13.091,92 | -13.900,00 | -18.620,00 | -11.264,06 | -11.300,66 | 60,69% | 86,32% |
| . Seguros Corporativos | 91G | -18.551,44 | -15.096,21 | -10.500,00 | -15.000,00 | -10.535,28 | -11.345,42 | 75,64% | 75,15% |
| GASTOS POR SERVICIOS COLEGIALES | 94+95 | -1.078,60 | -1.078,60 | -6.500,00 | -3.000,00 | -801,90 | -801,90 | 26,73% | 74,35% |
| . Publicaciones | 94 | 0,00 | 0,00 | 0,00 | 0,00 | 0,00 | 0,00 | | |
| . Servicios Colegiales | 95 | -1.078,60 | -1.078,60 | -6.500,00 | -3.000,00 | -801,90 | -801,90 | 26,73% | 74,35% |
| GASTOS DE GESTION INTERNA | 92+93 | -146.635,27 | -109.538,19 | -148.070,00 | -159.305,43 | -102.575,17 | -114.523,13 | 71,89% | 104,55% |
| . Personal | 92 | -130.199,42 | -96.867,37 | -130.520,00 | -141.755,43 | -90.702,00 | -101.994,22 | 71,95% | 105,29% |
| . Suministros y Mantenimiento | 93 - Impuestos | -16.435,85 | -12.670,82 | -17.550,00 | -17.550,00 | -11.873,17 | -12.528,91 | 71,39% | 98,88% |
| IMPUESTOS | 9A | -6.626,95 | -4.963,85 | -6.700,00 | -6.700,00 | -5.851,97 | -5.199,77 | 77,61% | 104,75% |
| . Impuestos | 935/6-7-8 | -6.626,95 | -4.963,85 | -6.700,00 | -6.700,00 | -5.851,97 | -5.199,77 | 77,61% | 104,75% |
| GASTOS FINANCIEROS Y PATRIMONIALES | 96+97 | -18.250,74 | -13.575,01 | -13.986,23 | -17.738,83 | -11.167,91 | -13.335,53 | 75,18% | 98,24% |
| . Financieros y Patrimoniales | 96 | -530,14 | -284,31 | -200,00 | -300,00 | 488,01 | -256,37 | 85,46% | 90,17% |
| . Amortizaciones | 97 | -17.720,60 | -13.290,70 | -13.786,23 | -17.438,83 | -11.625,92 | -13.079,16 | 75,00% | 98,41% |
| TOTAL GASTOS SIN TRANSFERENCIAS NI AJUSTES | 90 a 97 | -211.622,09 | -159.965,76 | -204.156,23 | -226.364,26 | -145.970,99 | -160.281,11 | 70,81% | 100,20% |
| . Gastos por transferencias de visado y del F.C.I. | 98 | -20.830,24 | -16.483,81 | -12.662,43 | -14.400,00 | -26.093,88 | -27.950,85 | 194,10% | 169,57% |
| . Gastos extraordinarios y dotaciones de provisiones | 99 | 0,00 | 0,00 | 0,00 | 0,00 | 0,00 | 0,00 | | |
| TOTAL TRANSFERENCIAS Y AJUSTES | 98+99 | -20.830,24 | -16.483,81 | -12.662,43 | -14.400,00 | -26.093,88 | -27.950,85 | 194,10% | 169,57% |
| TOTAL GASTOS | 9 | -232.452,33 | -176.449,57 | -216.818,66 | -240.764,26 | -172.064,87 | -188.231,96 | 78,18% | 106,68% |
| RESULTADO PRESUPUESTARIO | | -43.367,16 | -22.647,06 | -53.866,93 | -55.472,16 | -34.897,63 | -35.120,76 | 63,31% | 155,08% |
| CASH FLOW | | -25.646,56 | -9.356,36 | -40.080,70 | -38.033,33 | -23.271,71 | -22.041,60 | 57,95% | 235,58% |

CASTILLA Y LEÓN

| RESUMEN PRESUPUESTARIO | CÓDIGO GENERAL | REAL | REAL | PRESUPUESTO | PRESUPUESTO | REAL | REAL | VARIACIÓN 2016 | VARIACIÓN |
|---|-----------------|--------------------|--------------------|--------------------|--------------------|--------------------|--------------------|----------------|-----------------|
| | | dic. 2015 | sep-15 | 2015 | 2016 | ago-16 | sep-16 | REAL S/PPTO | REAL 16/REAL 15 |
| INGRESOS POR ACTIVIDADES | 80+81+82 | 228.849,64 | 159.841,76 | 198.555,88 | 235.084,94 | 118.407,31 | 137.766,08 | 58,60% | 86,19% |
| . Cuotas Colegiales | 80 | 66.198,89 | 49.505,13 | 61.555,88 | 76.584,94 | 51.997,70 | 58.606,41 | 76,52% | 118,38% |
| . Prestación Servicio de Visado | 81 | 162.650,75 | 110.336,63 | 137.000,00 | 158.500,00 | 66.409,61 | 79.159,67 | 49,94% | 71,74% |
| . Subvenciones | 82 | 0,00 | 0,00 | 0,00 | 0,00 | 0,00 | 0,00 | | |
| INGRESOS POR SERVICIOS | 84+85 | 2.853,00 | 1.273,00 | 12.218,25 | 11.277,30 | 451,00 | 1.337,00 | 11,86% | 105,03% |
| . Publicaciones | 84 | 0,00 | 0,00 | 168,25 | 67,30 | 0,00 | 0,00 | 0,00% | |
| . Servicios Colegiales | 85 | 2.853,00 | 1.273,00 | 12.050,00 | 11.210,00 | 451,00 | 1.337,00 | 11,93% | 105,03% |
| INGRESOS FINANCIEROS Y PATRIMONIALES | 86 | 17.067,58 | 11.979,27 | 3.000,00 | 19.100,00 | 15.329,32 | 17.192,72 | 90,01% | 143,52% |
| . Financieros y Patrimoniales | 86 | 17.067,58 | 11.979,27 | 3.000,00 | 19.100,00 | 15.329,32 | 17.192,72 | 90,01% | 143,52% |
| TOTAL INGRESOS SIN TRANSFERENCIAS NI AJUSTES | 80 a 86 | 248.770,22 | 173.094,03 | 213.774,13 | 265.462,24 | 134.187,63 | 156.295,80 | 58,88% | 90,30% |
| . Ingresos por transferencias de visado y del F.C.I. | 88 | 44.922,73 | 40.066,94 | 58.200,00 | 54.300,00 | 33.018,04 | 37.701,57 | 69,43% | 94,10% |
| . Ingresos extraordinarios y cancelaciones de provisiones | 89 | 3.372,67 | 3.372,67 | 0,00 | 0,00 | 0,00 | 0,00 | | 0,00% |
| TOTAL TRANSFERENCIAS Y AJUSTES | 88+89 | 48.295,40 | 43.439,61 | 58.200,00 | 54.300,00 | 33.018,04 | 37.701,57 | 69,43% | 86,79% |
| TOTAL INGRESOS | 8 | 297.065,62 | 216.533,64 | 271.974,13 | 319.762,24 | 167.205,67 | 193.997,37 | 60,67% | 89,59% |
| GASTOS POR ACTIVIDADES | 90+91 | -47.606,83 | -30.826,55 | -43.025,00 | -50.400,00 | -19.392,04 | -23.075,46 | 45,78% | 74,86% |
| . Órganos Corporativos | 90 | -5.022,21 | -2.464,32 | -5.500,00 | -5.700,00 | -1.738,94 | -1.794,79 | 31,49% | 72,83% |
| . Acciones Colegiales sin Seguros Corporativos | 91-91G | -2.594,21 | -1.585,38 | -7.350,00 | -8.000,00 | -1.997,80 | -2.627,80 | 32,85% | 165,75% |
| . Seguros Corporativos | 91G | -39.990,41 | -26.776,85 | -30.175,00 | -36.700,00 | -15.655,30 | -18.652,87 | 50,83% | 69,66% |
| GASTOS POR SERVICIOS COLEGIALES | 94+95 | -2.561,24 | -1.597,65 | -1.200,00 | -5.400,00 | -280,00 | -541,10 | 10,02% | 33,87% |
| . Publicaciones | 94 | 0,00 | 0,00 | 0,00 | 0,00 | 0,00 | 0,00 | | |
| . Servicios Colegiales | 95 | -2.561,24 | -1.597,65 | -1.200,00 | -5.400,00 | -280,00 | -541,10 | 10,02% | 33,87% |
| GASTOS DE GESTION INTERNA | 92+93 | -173.090,42 | -128.823,32 | -176.606,50 | -164.847,66 | -103.559,67 | -116.003,02 | 70,37% | 90,05% |
| . Personal | 92 | -141.753,10 | -105.138,68 | -143.956,50 | -132.547,66 | -82.297,75 | -92.525,78 | 69,81% | 88,00% |
| . Suministros y Mantenimiento | 93 - Impuestos | -31.337,32 | -23.684,64 | -32.650,00 | -32.300,00 | -21.261,92 | -23.477,24 | 72,68% | 99,12% |
| IMPUESTOS | 9A | -6.125,18 | -4.896,50 | -6.100,00 | -6.000,00 | -4.696,44 | -4.915,34 | 81,92% | 100,38% |
| . Impuestos | 935/6-7-8 | -6.125,18 | -4.896,50 | -6.100,00 | -6.000,00 | -4.696,44 | -4.915,34 | 81,92% | 100,38% |
| GASTOS FINANCIEROS Y PATRIMONIALES | 96+97 | -80.303,44 | -60.797,76 | -81.117,92 | -72.940,17 | -48.414,13 | -53.523,33 | 73,38% | 88,04% |
| . Financieros y Patrimoniales | 96 | -41.768,54 | -32.031,74 | -45.125,40 | -34.270,60 | -22.363,83 | -24.216,74 | 70,66% | 75,60% |
| . Amortizaciones | 97 | -38.534,90 | -28.766,02 | -35.992,52 | -38.669,57 | -26.050,30 | -29.306,59 | 75,79% | 101,88% |
| TOTAL GASTOS SIN TRANSFERENCIAS NI AJUSTES | 90 a 97 | -309.687,11 | -226.941,78 | -308.049,42 | -299.587,83 | -176.342,28 | -198.058,25 | 66,11% | 87,27% |
| . Gastos por transferencias de visado y del F.C.I. | 98 | -36.481,10 | -24.850,86 | -35.356,88 | -36.169,50 | -13.536,73 | -15.499,79 | 42,85% | 62,37% |
| . Gastos extraordinarios y dotaciones de provisiones | 99 | -94,50 | 0,00 | 0,00 | 0,00 | 0,00 | 0,00 | | |
| TOTAL TRANSFERENCIAS Y AJUSTES | 98+99 | -36.575,60 | -24.850,86 | -35.356,88 | -36.169,50 | -13.536,73 | -15.499,79 | 42,85% | 62,37% |
| TOTAL GASTOS | 9 | -346.262,71 | -251.792,64 | -343.406,30 | -335.757,33 | -189.879,01 | -213.558,04 | 63,60% | 84,82% |
| RESULTADO PRESUPUESTARIO | | -49.197,09 | -35.259,00 | -71.432,17 | -15.995,09 | -22.673,34 | -19.560,67 | 122,29% | 55,48% |
| CASH FLOW | | -10.662,19 | -6.492,98 | -35.439,65 | 22.674,48 | 3.376,96 | 9.745,92 | 42,98% | -150,10% |

| GALICIA | | | | | | | | | | | |
|---|-----------------|--------------------|--------------------|--------------------|--------------------|--------------------|--------------------|----------------------------|---------------------------|--|--|
| RESUMEN PRESUPUESTARIO | CÓDIGO GENERAL | REAL dic. 2015 | REAL sep-15 | PRESUPUESTO 2015 | PRESUPUESTO 2016 | REAL ago-16 | REAL sep-16 | VARIACIÓN 2016 REAL S/PPTO | VARIACIÓN REAL 16/REAL 15 | | |
| | | | | | | | | | | | |
| INGRESOS POR ACTIVIDADES | 80+81+82 | 353.166,21 | 216.293,58 | 326.975,40 | 244.808,00 | 208.887,30 | 227.841,55 | 93,07% | 105,34% | | |
| . Cuotas Colegiales | 80 | 75.441,98 | 56.417,34 | 69.178,00 | 88.058,00 | 60.299,47 | 67.963,31 | 77,18% | 120,47% | | |
| . Prestación Servicio de Visado | 81 | 205.990,99 | 159.876,24 | 257.797,40 | 156.750,00 | 140.071,07 | 151.361,48 | 96,56% | 94,67% | | |
| . Subvenciones | 82 | 71.733,24 | 0,00 | 0,00 | 0,00 | 8.516,76 | 8.516,76 | 100,00% | 100,00% | | |
| INGRESOS POR SERVICIOS | 84+85 | 99.342,49 | 138.126,57 | 134.866,25 | 148.734,94 | 126.547,92 | 129.689,01 | 87,19% | 93,89% | | |
| . Publicaciones | 84 | 257,21 | 218,75 | 3.000,00 | 22.500,00 | 9.802,46 | 8.407,02 | 37,36% | 3843,21% | | |
| . Servicios Colegiales | 85 | 99.085,28 | 137.907,82 | 131.866,25 | 126.234,94 | 116.745,46 | 121.281,99 | 96,08% | 87,94% | | |
| INGRESOS FINANCIEROS Y PATRIMONIALES | 86 | 2.609,09 | 2.148,96 | 7.930,00 | 4.600,16 | 1.246,96 | 1.419,23 | 30,85% | 66,04% | | |
| . Financieros y Patrimoniales | 86 | 2.609,09 | 2.148,96 | 7.930,00 | 4.600,16 | 1.246,96 | 1.419,23 | 30,85% | 66,04% | | |
| TOTAL INGRESOS SIN TRANSFERENCIAS NI AJUSTES | 80 a 86 | 455.117,79 | 356.569,11 | 469.771,65 | 398.143,10 | 336.682,18 | 358.949,79 | 90,16% | 100,67% | | |
| . Ingresos por transferencias de visado y del F.C.I. | 88 | 801,81 | 11.381,26 | 21.500,00 | 11.500,00 | -8.454,14 | -7.570,40 | -65,83% | -66,52% | | |
| . Ingresos extraordinarios y cancelaciones de provisiones | 89 | 21.192,24 | 21.192,24 | 0,00 | 0,00 | 0,00 | 0,00 | | 0,00% | | |
| TOTAL TRANSFERENCIAS Y AJUSTES | 88+89 | 21.994,05 | 32.573,50 | 21.500,00 | 11.500,00 | -8.454,14 | -7.570,40 | -65,83% | -23,24% | | |
| TOTAL INGRESOS | 8 | 477.111,84 | 389.142,61 | 491.271,65 | 409.643,10 | 328.228,04 | 351.379,39 | 85,78% | 90,30% | | |
| GASTOS POR ACTIVIDADES | 90+91 | -126.055,77 | -107.608,13 | -129.070,14 | -67.657,00 | -86.609,06 | -90.996,26 | 134,50% | 84,56% | | |
| . Órganos Corporativos | 90 | -8.268,12 | -5.594,39 | -8.700,00 | -8.700,00 | -4.842,83 | -5.186,70 | 59,62% | 92,71% | | |
| . Acciones Colegiales sin Seguros Corporativos | 91-91G | -60.727,51 | -54.067,75 | -51.575,00 | -21.120,00 | -40.791,54 | -41.796,16 | 197,90% | 77,30% | | |
| . Seguros Corporativos | 91G | -57.060,14 | -47.945,99 | -68.795,14 | -37.837,00 | -40.974,69 | -44.013,40 | 116,32% | 91,80% | | |
| GASTOS POR SERVICIOS COLEGIALES | 94+95 | -28.147,10 | -21.568,50 | -30.000,00 | -46.500,00 | -45.844,80 | -45.916,95 | 98,75% | 212,89% | | |
| . Publicaciones | 94 | -1.777,60 | -1.227,60 | 0,00 | -16.500,00 | -8.244,21 | -6.573,94 | 39,84% | 535,51% | | |
| . Servicios Colegiales | 95 | -26.369,50 | -20.340,90 | -30.000,00 | -30.000,00 | -37.600,59 | -39.343,01 | 131,14% | 193,42% | | |
| GASTOS DE GESTION INTERNA | 92+93 | -194.188,33 | -145.186,27 | -191.615,18 | -193.415,49 | -136.786,71 | -153.124,69 | 79,17% | 105,47% | | |
| . Personal | 92 | -175.780,89 | -132.295,21 | -172.613,13 | -174.666,24 | -124.736,16 | -140.252,05 | 80,30% | 106,01% | | |
| . Suministros y Mantenimiento | 93 - Impuestos | -18.407,44 | -12.891,06 | -19.002,05 | -18.749,25 | -12.050,55 | -12.872,64 | 68,66% | 99,86% | | |
| IMPUESTOS | 9A | -15.155,73 | -10.661,04 | -11.512,37 | -11.512,37 | -12.178,25 | -12.882,50 | 111,90% | 120,84% | | |
| . Impuestos | 935/6-7-8 | -15.155,73 | -10.661,04 | -11.512,37 | -11.512,37 | -12.178,25 | -12.882,50 | 111,90% | 120,84% | | |
| GASTOS FINANCIEROS Y PATRIMONIALES | 96+97 | -45.992,08 | -34.398,08 | -45.728,58 | -45.052,20 | -30.094,38 | -33.846,20 | 75,13% | 98,40% | | |
| . Financieros y Patrimoniales | 96 | -16.908,32 | -12.694,67 | -17.086,56 | -16.370,22 | -10.875,92 | -12.225,32 | 74,68% | 96,30% | | |
| . Amortizaciones | 97 | -29.083,76 | -21.703,41 | -28.642,02 | -28.681,98 | -19.218,56 | -21.620,88 | 75,38% | 99,62% | | |
| TOTAL GASTOS SIN TRANSFERENCIAS NI AJUSTES | 90 a 97 | -409.539,01 | -319.422,02 | -407.926,27 | -364.137,06 | -311.513,20 | -336.766,60 | 92,48% | 105,43% | | |
| . Gastos por transferencias de visado y del F.C.I. | 98 | -63.773,72 | -51.585,07 | -81.417,26 | -43.460,48 | -31.833,08 | -35.497,03 | 81,68% | 68,81% | | |
| . Gastos extraordinarios y dotaciones de provisiones | 99 | 0,00 | 0,00 | 0,00 | 0,00 | 0,00 | 0,00 | | | | |
| TOTAL TRANSFERENCIAS Y AJUSTES | 98+99 | -63.773,72 | -51.585,07 | -81.417,26 | -43.460,48 | -31.833,08 | -35.497,03 | 81,68% | 68,81% | | |
| TOTAL GASTOS | 9 | -473.312,73 | -371.007,09 | -489.343,53 | -407.597,54 | -343.346,28 | -372.263,63 | 91,33% | 100,34% | | |
| RESULTADO PRESUPUESTARIO | | 3.799,11 | 18.135,52 | 1.928,12 | 2.045,56 | -15.118,24 | -20.884,24 | -1020,96% | -115,16% | | |
| CASH FLOW | | 32.882,87 | 39.838,93 | 30.570,14 | 30.727,54 | 4.100,32 | 736,64 | 2,40% | 1,85% | | |

| MURCIA | | | | | | | | | | |
|---|-----------------|--------------------|--------------------|--------------------|--------------------|--------------------|--------------------|----------------------------|---------------------------|--|
| RESUMEN PRESUPUESTARIO | CÓDIGO GENERAL | REAL dic. 2015 | REAL sep-15 | PRESUPUESTO 2015 | PRESUPUESTO 2016 | REAL ago-16 | REAL sep-16 | VARIACIÓN 2016 REAL S/PPTO | VARIACIÓN REAL 16/REAL 15 | |
| INGRESOS POR ACTIVIDADES | 80+81+82 | 104.357,01 | 67.655,68 | 95.440,74 | 116.996,00 | 44.202,04 | 50.238,88 | 42,94% | 74,26% | |
| . Cuotas Colegiales | 80 | 27.264,50 | 20.389,05 | 24.940,74 | 32.496,00 | 22.273,15 | 25.103,99 | 77,25% | 123,12% | |
| . Prestación Servicio de Visado | 81 | 73.792,51 | 43.966,63 | 67.000,00 | 84.500,00 | 21.928,89 | 25.134,89 | 29,75% | 57,17% | |
| . Subvenciones | 82 | 3.300,00 | 3.300,00 | 3.500,00 | 0,00 | 0,00 | 0,00 | | 0,00% | |
| INGRESOS POR SERVICIOS | 84+85 | 25.519,15 | 20.025,70 | 38.500,00 | 43.000,00 | 11.075,72 | 11.145,72 | 25,92% | 55,66% | |
| . Publicaciones | 84 | 13.956,81 | 10.590,91 | 7.500,00 | 19.000,00 | 1.619,51 | 1.619,51 | 8,52% | 15,29% | |
| . Servicios Colegiales | 85 | 11.562,34 | 9.434,79 | 31.000,00 | 24.000,00 | 9.456,21 | 9.526,21 | 39,69% | 100,97% | |
| INGRESOS FINANCIEROS Y PATRIMONIALES | 86 | 3.077,87 | 2.378,19 | 6.040,00 | 10.330,00 | 1.328,34 | 1.374,86 | 13,31% | 57,81% | |
| . Financieros y Patrimoniales | 86 | 3.077,87 | 2.378,19 | 6.040,00 | 10.330,00 | 1.328,34 | 1.374,86 | 13,31% | 57,81% | |
| TOTAL INGRESOS SIN TRANSFERENCIAS NI AJUSTES | 80 a 86 | 132.954,03 | 90.059,57 | 139.980,74 | 170.326,00 | 56.606,10 | 62.759,46 | 36,85% | 69,69% | |
| . Ingresos por transferencias de visado y del F.C.I. | 88 | 1.558,57 | 5.212,67 | 4.000,00 | 47.500,00 | 26.632,81 | 30.312,97 | 63,82% | 581,52% | |
| . Ingresos extraordinarios y cancelaciones de provisiones | 89 | 0,00 | 0,00 | 0,00 | 0,00 | 0,00 | 0,00 | | | |
| TOTAL TRANSFERENCIAS Y AJUSTES | 88+89 | 1.558,57 | 5.212,67 | 4.000,00 | 47.500,00 | 26.632,81 | 30.312,97 | 63,82% | 581,52% | |
| TOTAL INGRESOS | 8 | 134.512,60 | 95.272,24 | 143.980,74 | 217.826,00 | 83.238,91 | 93.072,43 | 42,73% | 97,69% | |
| GASTOS POR ACTIVIDADES | 90+91 | -39.586,98 | -24.527,80 | -31.088,00 | -36.673,00 | -24.719,06 | -26.753,73 | 72,95% | 109,08% | |
| . Órganos Corporativos | 90 | -529,53 | -464,76 | -550,00 | -700,00 | -300,45 | -300,45 | 42,92% | 64,65% | |
| . Acciones Colegiales sin Seguros Corporativos | 91-91G | -21.908,82 | -14.916,41 | -16.863,00 | -19.423,00 | -20.880,58 | -22.594,65 | 116,33% | 151,48% | |
| . Seguros Corporativos | 91G | -17.148,63 | -9.146,63 | -13.675,00 | -16.550,00 | -3.538,03 | -3.858,63 | 23,31% | 42,19% | |
| GASTOS POR SERVICIOS COLEGIALES | 94+95 | -20.520,70 | -17.052,60 | -17.610,00 | -16.580,00 | -8.524,17 | -10.684,17 | 64,44% | 62,65% | |
| . Publicaciones | 94 | -13.014,09 | -9.774,09 | -13.010,00 | -12.980,00 | -7.846,10 | -10.006,10 | 77,09% | 102,37% | |
| . Servicios Colegiales | 95 | -7.506,61 | -7.278,51 | -4.600,00 | -3.600,00 | -678,07 | -678,07 | 18,84% | 9,32% | |
| GASTOS DE GESTION INTERNA | 92+93 | -137.075,86 | -102.623,92 | -139.930,00 | -137.880,00 | -92.640,10 | -103.947,75 | 75,39% | 101,29% | |
| . Personal | 92 | -121.588,12 | -91.139,33 | -125.550,00 | -123.650,00 | -82.297,79 | -92.527,80 | 74,83% | 101,52% | |
| . Suministros y Mantenimiento | 93 - Impuestos | -15.487,74 | -11.484,59 | -14.380,00 | -14.230,00 | -10.342,31 | -11.419,95 | 80,25% | 99,44% | |
| IMPUESTOS | 9A | -7.317,62 | -4.307,36 | -4.750,00 | -6.500,00 | -5.316,53 | -5.837,03 | 89,80% | 135,51% | |
| . Impuestos | 935/6-7-8 | -7.317,62 | -4.307,36 | -4.750,00 | -6.500,00 | -5.316,53 | -5.837,03 | 89,80% | 135,51% | |
| GASTOS FINANCIEROS Y PATRIMONIALES | 96+97 | -2.464,32 | -1.818,66 | -2.338,13 | -1.341,60 | -1.143,57 | -1.307,85 | 97,48% | 71,91% | |
| . Financieros y Patrimoniales | 96 | -176,95 | -210,99 | -170,00 | -240,00 | 77,04 | 77,04 | -32,10% | -36,51% | |
| . Amortizaciones | 97 | -2.287,37 | -1.607,67 | -2.168,13 | -1.101,60 | -1.220,61 | -1.384,89 | 125,72% | 86,14% | |
| TOTAL GASTOS SIN TRANSFERENCIAS NI AJUSTES | 90 a 97 | -206.965,48 | -150.330,34 | -195.716,13 | -198.974,60 | -132.343,43 | -148.530,53 | 74,65% | 98,80% | |
| . Gastos por transferencias de visado y del F.C.I. | 98 | -17.110,60 | -10.762,10 | -11.767,38 | -19.748,00 | -4.748,34 | -5.419,75 | 27,44% | 50,36% | |
| . Gastos extraordinarios y dotaciones de provisiones | 99 | 0,00 | 0,00 | 0,00 | 0,00 | 0,00 | 0,00 | | | |
| TOTAL TRANSFERENCIAS Y AJUSTES | 98+99 | -17.110,60 | -10.762,10 | -11.767,38 | -19.748,00 | -4.748,34 | -5.419,75 | 27,44% | 50,36% | |
| TOTAL GASTOS | 9 | -224.076,08 | -161.092,44 | -207.483,51 | -218.722,60 | -137.091,77 | -153.950,28 | 70,39% | 95,57% | |
| RESULTADO PRESUPUESTARIO | | -89.563,48 | -65.820,20 | -63.502,77 | -896,60 | -53.852,86 | -60.877,85 | 6789,88% | 92,49% | |
| CASH FLOW | | -87.276,11 | -64.212,53 | -61.334,64 | 205,00 | -52.632,25 | -59.492,96 | -29020,96% | 92,65% | |

| PAIS VASCO | | | | | | | | | | | |
|---|-----------------|--------------------|--------------------|--------------------|--------------------|--------------------|--------------------|----------------------------|---------------------------|--|--|
| RESUMEN PRESUPUESTARIO | CÓDIGO GENERAL | REAL dic. 2015 | REAL sep-15 | PRESUPUESTO 2015 | PRESUPUESTO 2016 | REAL ago-16 | REAL sep-16 | VARIACIÓN 2016 REAL S/PPTO | VARIACIÓN REAL 16/REAL 15 | | |
| INGRESOS POR ACTIVIDADES | 80+81+82 | 254.359,18 | 176.675,08 | 237.864,39 | 253.144,00 | 156.090,05 | 177.962,62 | 70,30% | 100,73% | | |
| . Cuotas Colegiales | 80 | 49.365,15 | 36.916,46 | 44.864,39 | 58.144,00 | 38.998,19 | 43.954,71 | 75,60% | 119,07% | | |
| . Prestación Servicio de Visado | 81 | 204.994,03 | 139.758,62 | 193.000,00 | 195.000,00 | 117.091,86 | 134.007,91 | 68,72% | 95,89% | | |
| . Subvenciones | 82 | 0,00 | 0,00 | 0,00 | 0,00 | 0,00 | 0,00 | | | | |
| INGRESOS POR SERVICIOS | 84+85 | 39.010,07 | 24.985,87 | 77.000,00 | 78.100,00 | 17.705,66 | 19.720,22 | 25,25% | 78,93% | | |
| . Publicaciones | 84 | 453,14 | 254,90 | 0,00 | 200,00 | -254,34 | -204,78 | -102,39% | -80,34% | | |
| . Servicios Colegiales | 85 | 38.556,93 | 24.730,97 | 77.000,00 | 77.900,00 | 17.960,00 | 19.925,00 | 25,58% | 80,57% | | |
| INGRESOS FINANCIEROS Y PATRIMONIALES | 86 | 17.293,11 | 14.267,51 | 25.000,00 | 18.200,00 | 1.444,08 | 1.444,08 | 7,93% | 10,12% | | |
| . Financieros y Patrimoniales | 86 | 17.293,11 | 14.267,51 | 25.000,00 | 18.200,00 | 1.444,08 | 1.444,08 | 7,93% | 10,12% | | |
| TOTAL INGRESOS SIN TRANSFERENCIAS NI AJUSTES | 80 a 86 | 310.662,36 | 215.928,46 | 339.864,39 | 349.444,00 | 175.239,79 | 199.126,92 | 56,98% | 92,22% | | |
| . Ingresos por transferencias de visado y del F.C.I. | 88 | 1.711,91 | 8.771,10 | 15.000,00 | 12.300,00 | 3.830,24 | 5.860,44 | 47,65% | 66,82% | | |
| . Ingresos extraordinarios y cancelaciones de provisiones | 89 | 0,00 | 0,00 | 0,00 | 0,00 | 677,48 | 677,48 | 100,00% | 100,00% | | |
| TOTAL TRANSFERENCIAS Y AJUSTES | 88+89 | 1.711,91 | 8.771,10 | 15.000,00 | 12.300,00 | 4.507,72 | 6.537,92 | 53,15% | 74,54% | | |
| TOTAL INGRESOS | 8 | 312.374,27 | 224.699,56 | 354.864,39 | 361.744,00 | 179.747,51 | 205.664,84 | 56,85% | 91,53% | | |
| GASTOS POR ACTIVIDADES | 90+91 | -116.833,44 | -87.914,59 | -136.655,00 | -121.109,60 | -86.197,15 | -93.244,52 | 76,99% | 106,06% | | |
| . Órganos Corporativos | 90 | -5.443,64 | -1.977,06 | -5.500,00 | -4.500,00 | -1.203,97 | -1.203,97 | 26,75% | 60,90% | | |
| . Acciones Colegiales sin Seguros Corporativos | 91-91G | -75.311,91 | -59.817,58 | -78.205,00 | -78.809,60 | -57.771,49 | -62.532,90 | 79,35% | 104,54% | | |
| . Seguros Corporativos | 91G | -36.077,89 | -26.119,95 | -52.950,00 | -37.800,00 | -27.221,69 | -29.507,65 | 78,06% | 112,97% | | |
| GASTOS POR SERVICIOS COLEGIALES | 94+95 | -25.692,72 | -20.168,02 | -55.000,00 | -58.500,00 | -16.618,72 | -16.638,22 | 28,44% | 82,50% | | |
| . Publicaciones | 94 | 0,00 | 0,00 | 0,00 | 0,00 | 0,00 | 0,00 | | | | |
| . Servicios Colegiales | 95 | -25.692,72 | -20.168,02 | -55.000,00 | -58.500,00 | -16.618,72 | -16.638,22 | 28,44% | 82,50% | | |
| GASTOS DE GESTION INTERNA | 92+93 | -132.903,10 | -98.627,11 | -131.890,32 | -139.831,52 | -91.804,29 | -102.446,85 | 73,26% | 103,87% | | |
| . Personal | 92 | -99.466,73 | -75.317,05 | -99.640,32 | -106.481,52 | -69.350,58 | -77.611,54 | 72,89% | 103,05% | | |
| . Suministros y Mantenimiento | 93 - Impuestos | -33.436,37 | -23.310,06 | -32.250,00 | -33.350,00 | -22.453,71 | -24.835,31 | 74,47% | 106,54% | | |
| IMPUESTOS | 9A | -13.890,72 | -9.261,07 | -16.725,00 | -14.725,00 | -10.640,14 | -11.692,30 | 79,40% | 126,25% | | |
| . Impuestos | 935/6-7-8 | -13.890,72 | -9.261,07 | -16.725,00 | -14.725,00 | -10.640,14 | -11.692,30 | 79,40% | 126,25% | | |
| GASTOS FINANCIEROS Y PATRIMONIALES | 96+97 | -17.517,41 | -13.127,11 | -17.890,61 | -16.765,06 | -11.357,30 | -12.773,52 | 76,19% | 97,31% | | |
| . Financieros y Patrimoniales | 96 | -89,33 | -84,13 | -500,00 | -120,00 | -38,18 | -39,51 | 32,93% | 46,96% | | |
| . Amortizaciones | 97 | -17.428,08 | -13.042,98 | -17.390,61 | -16.645,06 | -11.319,12 | -12.734,01 | 76,50% | 97,63% | | |
| TOTAL GASTOS SIN TRANSFERENCIAS NI AJUSTES | 90 a 97 | -306.837,39 | -229.097,90 | -358.160,93 | -350.931,18 | -216.617,60 | -236.795,41 | 67,48% | 103,36% | | |
| . Gastos por transferencias de visado y del F.C.I. | 98 | -41.742,00 | -30.384,29 | -42.630,08 | -49.052,00 | -28.183,88 | -31.810,58 | 64,85% | 104,69% | | |
| . Gastos extraordinarios y dotaciones de provisiones | 99 | -500,00 | 0,00 | 0,00 | 0,00 | 0,00 | 0,00 | | | | |
| TOTAL TRANSFERENCIAS Y AJUSTES | 98+99 | -42.242,00 | -30.384,29 | -42.630,08 | -49.052,00 | -28.183,88 | -31.810,58 | 64,85% | 104,69% | | |
| TOTAL GASTOS | 9 | -349.079,39 | -259.482,19 | -400.791,01 | -399.983,18 | -244.801,48 | -268.605,99 | 67,15% | 103,52% | | |
| RESULTADO PRESUPUESTARIO | | -36.705,12 | -34.782,63 | -45.926,62 | -38.239,18 | -65.053,97 | -62.941,15 | 164,60% | 180,96% | | |
| CASH FLOW | | -19.277,04 | -21.739,65 | -28.536,01 | -21.594,12 | -53.734,85 | -50.207,14 | 232,50% | 230,95% | | |

| ASTURIAS | | | | | | | | | | |
|---|-----------------|--------------------|-------------------|--------------------|--------------------|-------------------|--------------------|----------------------------|---------------------------|--|
| RESUMEN PRESUPUESTARIO | CÓDIGO GENERAL | REAL dic. 2015 | REAL sep-15 | PRESUPUESTO 2015 | PRESUPUESTO 2016 | REAL ago-16 | REAL sep-16 | VARIACIÓN 2016 REAL S/PPTO | VARIACIÓN REAL 16/REAL 15 | |
| INGRESOS POR ACTIVIDADES | 80+81+82 | 60.229,96 | 50.831,34 | 63.274,41 | 66.449,00 | 42.887,52 | 47.428,02 | 71,38% | 93,30% | |
| . Cuotas Colegiales | 80 | 22.772,08 | 17.029,51 | 21.274,41 | 26.189,00 | 17.697,01 | 19.946,24 | 76,16% | 117,13% | |
| . Prestación Servicio de Visado | 81 | 37.457,88 | 33.801,83 | 42.000,00 | 40.260,00 | 25.190,51 | 27.481,78 | 68,26% | 81,30% | |
| . Subvenciones | 82 | 0,00 | 0,00 | 0,00 | 0,00 | 0,00 | 0,00 | | | |
| INGRESOS POR SERVICIOS | 84+85 | 18.229,28 | 9.694,69 | 15.100,00 | 16.900,00 | 9.848,78 | 11.208,78 | 66,32% | 115,62% | |
| . Publicaciones | 84 | 1.056,28 | 287,69 | 0,00 | 1.000,00 | 2.024,78 | 2.024,78 | 202,48% | 703,81% | |
| . Servicios Colegiales | 85 | 17.173,00 | 9.407,00 | 15.100,00 | 15.900,00 | 7.824,00 | 9.184,00 | 57,76% | 97,63% | |
| INGRESOS FINANCIEROS Y PATRIMONIALES | 86 | 2.647,33 | 2.011,93 | 1.300,00 | 150,00 | 1.415,91 | 1.548,94 | 1032,63% | 76,99% | |
| . Financieros y Patrimoniales | 86 | 2.647,33 | 2.011,93 | 1.300,00 | 150,00 | 1.415,91 | 1.548,94 | 1032,63% | 76,99% | |
| TOTAL INGRESOS SIN TRANSFERENCIAS NI AJUSTES | 80 a 86 | 81.106,57 | 62.537,96 | 79.674,41 | 83.499,00 | 54.152,21 | 60.185,74 | 72,08% | 96,24% | |
| . Ingresos por transferencias de visado y del F.C.I. | 88 | 44.675,47 | 33.141,60 | 45.500,00 | 42.200,00 | 38.952,95 | 42.518,12 | 100,75% | 128,29% | |
| . Ingresos extraordinarios y cancelaciones de provisiones | 89 | 0,00 | 0,00 | 0,00 | 0,00 | 0,00 | 0,00 | | | |
| TOTAL TRANSFERENCIAS Y AJUSTES | 88+89 | 44.675,47 | 33.141,60 | 45.500,00 | 42.200,00 | 38.952,95 | 42.518,12 | 100,75% | 128,29% | |
| TOTAL INGRESOS | 8 | 125.782,04 | 95.679,56 | 125.174,41 | 125.699,00 | 93.105,16 | 102.703,86 | 81,71% | 107,34% | |
| GASTOS POR ACTIVIDADES | 90+91 | -22.694,08 | -15.340,84 | -25.470,00 | -23.267,40 | -11.141,60 | -11.816,74 | 50,79% | 77,03% | |
| . Órganos Corporativos | 90 | 0,00 | 0,00 | -760,00 | -237,20 | 0,00 | 0,00 | 0,00% | | |
| . Acciones Colegiales sin Seguros Corporativos | 91-91G | -14.220,77 | -7.541,20 | -15.160,00 | -13.990,20 | -5.063,01 | -5.509,03 | 39,38% | 73,05% | |
| . Seguros Corporativos | 91G | -8.473,31 | -7.799,64 | -9.550,00 | -9.040,00 | -6.078,59 | -6.307,71 | 69,78% | 80,87% | |
| GASTOS POR SERVICIOS COLEGIALES | 94+95 | -6.486,61 | -2.846,61 | -9.025,00 | -9.155,00 | -5.771,23 | -7.271,23 | 79,42% | 255,43% | |
| . Publicaciones | 94 | -1.283,27 | -43,27 | 0,00 | -1.000,00 | -1.523,23 | -1.523,23 | 152,32% | 3520,29% | |
| . Servicios Colegiales | 95 | -5.203,34 | -2.803,34 | -9.025,00 | -8.155,00 | -4.248,00 | -5.748,00 | 70,48% | 205,04% | |
| GASTOS DE GESTION INTERNA | 92+93 | -77.933,53 | -53.965,00 | -81.087,98 | -71.953,17 | -47.933,13 | -69.491,79 | 96,58% | 128,77% | |
| . Personal | 92 | -68.251,31 | -46.305,08 | -70.587,98 | -61.859,95 | -41.781,62 | -62.806,75 | 101,53% | 135,64% | |
| . Suministros y Mantenimiento | 93 - Impuestos | -9.682,22 | -7.659,92 | -10.500,00 | -10.093,22 | -6.151,51 | -6.685,04 | 66,23% | 87,27% | |
| IMPUESTOS | 9A | -2.973,15 | -1.772,27 | -6.050,00 | -4.450,00 | -1.733,75 | -1.874,21 | 42,12% | 105,75% | |
| . Impuestos | 935/6-7-8 | -2.973,15 | -1.772,27 | -6.050,00 | -4.450,00 | -1.733,75 | -1.874,21 | 42,12% | 105,75% | |
| GASTOS FINANCIEROS Y PATRIMONIALES | 96+97 | -7.114,23 | -5.336,85 | -7.264,43 | -8.287,91 | -5.116,83 | -5.764,06 | 69,55% | 108,00% | |
| . Financieros y Patrimoniales | 96 | 0,20 | 0,20 | -150,00 | -100,00 | -30,00 | -30,00 | 30,00% | -15000,00% | |
| . Amortizaciones | 97 | -7.114,43 | -5.337,05 | -7.114,43 | -8.187,91 | -5.086,83 | -5.734,06 | 70,03% | 107,44% | |
| TOTAL GASTOS SIN TRANSFERENCIAS NI AJUSTES | 90 a 97 | -117.201,60 | -79.261,57 | -128.897,41 | -117.113,48 | -71.696,54 | -96.218,03 | 82,16% | 121,39% | |
| . Gastos por transferencias de visado y del F.C.I. | 98 | -11.178,63 | -10.484,01 | -8.468,48 | -8.588,80 | -4.377,28 | -5.604,27 | 65,25% | 53,46% | |
| . Gastos extraordinarios y dotaciones de provisiones | 99 | 0,00 | 0,00 | 0,00 | 0,00 | 0,00 | 0,00 | | | |
| TOTAL TRANSFERENCIAS Y AJUSTES | 98+99 | -11.178,63 | -10.484,01 | -8.468,48 | -8.588,80 | -4.377,28 | -5.604,27 | 65,25% | 53,46% | |
| TOTAL GASTOS | 9 | -128.380,23 | -89.745,58 | -137.365,89 | -125.702,28 | -76.073,82 | -101.822,30 | 81,00% | 113,46% | |
| RESULTADO PRESUPUESTARIO | | -2.598,19 | 5.933,98 | -12.191,48 | -3,28 | 17.031,34 | 881,56 | -26876,83% | 14,86% | |
| CASH FLOW | | 4.516,24 | 11.271,03 | -5.077,05 | 8.184,63 | 22.118,17 | 6.615,62 | 80,83% | 58,70% | |

| BALEARES | | | | | | | | | | |
|---|-----------------|--------------------|--------------------|--------------------|--------------------|--------------------|--------------------|-----------------|-----------------|--|
| RESUMEN PRESUPUESTARIO | CÓDIGO GENERAL | REAL | REAL | PRESUPUESTO | PRESUPUESTO | REAL | REAL | VARIACIÓN 2016 | VARIACIÓN | |
| | | dic. 2015 | sep-15 | 2015 | 2016 | ago-16 | sep-16 | REAL S/PPTO | REAL 16/REAL 15 | |
| INGRESOS POR ACTIVIDADES | 80+81+82 | 154.293,34 | 127.147,18 | 78.218,11 | 71.999,00 | 98.321,00 | 107.734,74 | 149,63% | 84,73% | |
| . Cuotas Colegiales | 80 | 14.406,81 | 10.773,76 | 13.218,11 | 16.999,00 | 11.743,99 | 13.236,60 | 77,87% | 122,86% | |
| . Prestación Servicio de Visado | 81 | 139.886,53 | 116.373,42 | 65.000,00 | 55.000,00 | 86.577,01 | 94.498,14 | 171,81% | 81,20% | |
| . Subvenciones | 82 | 0,00 | 0,00 | 0,00 | 0,00 | 0,00 | 0,00 | | | |
| INGRESOS POR SERVICIOS | 84+85 | 1.146,10 | 194,25 | 800,00 | 940,00 | 676,40 | 2.896,40 | 308,13% | 1491,07% | |
| . Publicaciones | 84 | 56,10 | 34,25 | 0,00 | 40,00 | 36,40 | 36,40 | 91,00% | 106,28% | |
| . Servicios Colegiales | 85 | 1.090,00 | 160,00 | 800,00 | 900,00 | 640,00 | 2.860,00 | 317,78% | 1787,50% | |
| INGRESOS FINANCIEROS Y PATRIMONIALES | 86 | 300,93 | 145,33 | 70,00 | 175,00 | 309,44 | 309,44 | 176,82% | 212,92% | |
| . Financieros y Patrimoniales | 86 | 300,93 | 145,33 | 70,00 | 175,00 | 309,44 | 309,44 | 176,82% | 212,92% | |
| TOTAL INGRESOS SIN TRANSFERENCIAS NI AJUSTES | 80 a 86 | 155.740,37 | 127.486,76 | 79.088,11 | 73.114,00 | 99.306,84 | 110.940,58 | 151,74% | 87,02% | |
| . Ingresos por transferencias de visado y del F.C.I. | 88 | 34.868,06 | 31.315,50 | 41.000,00 | 41.000,00 | 27.095,06 | 31.919,93 | 77,85% | 101,93% | |
| . Ingresos extraordinarios y cancelaciones de provisiones | 89 | 0,00 | 0,00 | 0,00 | 0,00 | 900,00 | 1.050,00 | 100,00% | 100,00% | |
| TOTAL TRANSFERENCIAS Y AJUSTES | 88+89 | 34.868,06 | 31.315,50 | 41.000,00 | 41.000,00 | 27.995,06 | 32.969,93 | 80,41% | 105,28% | |
| TOTAL INGRESOS | 8 | 190.608,43 | 158.802,26 | 120.088,11 | 114.114,00 | 127.301,90 | 143.910,51 | 126,11% | 90,62% | |
| GASTOS POR ACTIVIDADES | 90+91 | -31.977,91 | -26.213,45 | -14.950,00 | -12.650,00 | -19.723,44 | -20.281,18 | 160,33% | 77,37% | |
| . Órganos Corporativos | 90 | 0,00 | 0,00 | 0,00 | 0,00 | 0,00 | 0,00 | | | |
| . Acciones Colegiales sin Seguros Corporativos | 91-91G | -4.328,07 | -3.324,51 | -950,00 | -2.150,00 | -2.895,53 | -2.195,53 | 102,12% | 66,04% | |
| . Seguros Corporativos | 91G | -27.649,84 | -22.888,94 | -14.000,00 | -10.500,00 | -16.827,91 | -18.085,65 | 172,24% | 79,01% | |
| GASTOS POR SERVICIOS COLEGIALES | 94+95 | 0,00 | 0,00 | 0,00 | -1.500,00 | -2.012,74 | -2.012,74 | 134,18% | 100,00% | |
| . Publicaciones | 94 | 0,00 | 0,00 | 0,00 | 0,00 | 0,00 | 0,00 | | | |
| . Servicios Colegiales | 95 | 0,00 | 0,00 | 0,00 | -1.500,00 | -2.012,74 | -2.012,74 | 134,18% | 100,00% | |
| GASTOS DE GESTION INTERNA | 92+93 | -77.399,86 | -60.259,41 | -78.082,44 | -67.432,44 | -44.525,95 | -49.955,92 | 74,08% | 82,90% | |
| . Personal | 92 | -66.079,97 | -51.796,05 | -69.782,44 | -58.082,44 | -37.473,93 | -42.045,76 | 72,39% | 81,18% | |
| . Suministros y Mantenimiento | 93 - Impuestos | -11.319,89 | -8.463,36 | -8.300,00 | -9.350,00 | -7.052,02 | -7.910,16 | 84,60% | 93,46% | |
| IMPUESTOS | 9A | -4.904,83 | -3.753,40 | -4.850,00 | -4.650,00 | -3.043,22 | -3.294,52 | 70,85% | 87,77% | |
| . Impuestos | 935/6-7-8 | -4.904,83 | -3.753,40 | -4.850,00 | -4.650,00 | -3.043,22 | -3.294,52 | 70,85% | 87,77% | |
| GASTOS FINANCIEROS Y PATRIMONIALES | 96+97 | -18.195,96 | -13.626,89 | -20.178,69 | -18.364,94 | -12.848,75 | -14.447,65 | 78,67% | 106,02% | |
| . Financieros y Patrimoniales | 96 | -138,77 | -110,92 | -170,00 | -150,00 | -122,34 | -130,44 | 86,96% | 117,60% | |
| . Amortizaciones | 97 | -18.057,19 | -13.515,97 | -20.008,69 | -18.214,94 | -12.726,41 | -14.317,21 | 78,60% | 105,93% | |
| TOTAL GASTOS SIN TRANSFERENCIAS NI AJUSTES | 90 a 97 | -132.478,56 | -103.853,15 | -118.061,13 | -104.597,38 | -82.154,10 | -89.992,01 | 86,04% | 86,65% | |
| . Gastos por transferencias de visado y del F.C.I. | 98 | -27.822,21 | -23.851,37 | -13.798,72 | -12.200,00 | -15.543,27 | -16.998,88 | 139,34% | 71,27% | |
| . Gastos extraordinarios y dotaciones de provisiones | 99 | -300,51 | 0,00 | 0,00 | 0,00 | -20.041,43 | -21.934,21 | 100,00% | 100,00% | |
| TOTAL TRANSFERENCIAS Y AJUSTES | 98+99 | -28.122,72 | -23.851,37 | -13.798,72 | -12.200,00 | -35.584,70 | -38.933,09 | 319,12% | 163,23% | |
| TOTAL GASTOS | 9 | -160.601,28 | -127.704,52 | -131.859,85 | -116.797,38 | -117.738,80 | -128.925,10 | 110,38% | 100,96% | |
| RESULTADO PRESUPUESTARIO | | 30.007,15 | 31.097,74 | -11.771,74 | -2.683,38 | 9.563,10 | 14.985,41 | -558,45% | 48,19% | |
| CASH FLOW | | 48.064,34 | 44.613,71 | 8.236,95 | 15.531,56 | 22.289,51 | 29.302,62 | 188,67% | 65,68% | |

| EXTREMADURA | | | | | | | | | | |
|---|-----------------|--------------------|-------------------|--------------------|--------------------|-------------------|-------------------|----------------------------|---------------------------|--|
| RESUMEN PRESUPUESTARIO | CÓDIGO GENERAL | REAL dic. 2015 | REAL sep-15 | PRESUPUESTO 2015 | PRESUPUESTO 2016 | REAL ago-16 | REAL sep-16 | VARIACIÓN 2016 REAL S/PPTO | VARIACIÓN REAL 16/REAL 15 | |
| INGRESOS POR ACTIVIDADES | 80+81+82 | 68.676,51 | 54.095,32 | 99.011,97 | 75.056,10 | 53.506,38 | 55.421,62 | 73,84% | 102,45% | |
| . Cuotas Colegiales | 80 | 17.350,11 | 12.974,83 | 16.016,11 | 20.543,00 | 13.768,81 | 15.518,78 | 75,54% | 119,61% | |
| . Prestación Servicio de Visado | 81 | 51.326,40 | 41.120,49 | 82.995,86 | 54.513,10 | 39.737,57 | 39.902,84 | 73,20% | 97,04% | |
| . Subvenciones | 82 | 0,00 | 0,00 | 0,00 | 0,00 | 0,00 | 0,00 | | | |
| INGRESOS POR SERVICIOS | 84+85 | 574,00 | 80,00 | 2.670,00 | 2.670,00 | 735,11 | 745,11 | 27,91% | 931,39% | |
| . Publicaciones | 84 | 20,00 | 10,00 | 0,00 | 0,00 | 16,11 | 16,11 | 100,00% | 161,10% | |
| . Servicios Colegiales | 85 | 554,00 | 70,00 | 2.670,00 | 2.670,00 | 719,00 | 729,00 | 27,30% | 1041,43% | |
| INGRESOS FINANCIEROS Y PATRIMONIALES | 86 | 112,63 | 100,07 | 444,60 | 124,80 | 462,61 | 463,27 | 371,21% | 462,95% | |
| . Financieros y Patrimoniales | 86 | 112,63 | 100,07 | 444,60 | 124,80 | 462,61 | 463,27 | 371,21% | 462,95% | |
| TOTAL INGRESOS SIN TRANSFERENCIAS NI AJUSTES | 80 a 86 | 69.363,14 | 54.275,39 | 102.126,57 | 77.850,90 | 54.704,10 | 56.630,00 | 72,74% | 104,34% | |
| . Ingresos por transferencias de visado y del F.C.I. | 88 | 41.626,83 | 34.292,34 | 42.000,00 | 45.000,00 | 25.878,27 | 29.230,67 | 64,96% | 85,24% | |
| . Ingresos extraordinarios y cancelaciones de provisiones | 89 | 0,00 | 0,00 | 0,00 | 0,00 | 0,00 | 0,00 | | | |
| TOTAL TRANSFERENCIAS Y AJUSTES | 88+89 | 41.626,83 | 34.292,34 | 42.000,00 | 45.000,00 | 25.878,27 | 29.230,67 | 64,96% | 85,24% | |
| TOTAL INGRESOS | 8 | 110.989,97 | 88.567,73 | 144.126,57 | 122.850,90 | 80.582,37 | 85.860,67 | 69,89% | 96,94% | |
| GASTOS POR ACTIVIDADES | 90+91 | -19.078,61 | -12.662,94 | -22.355,49 | -16.883,23 | -9.643,93 | -8.060,46 | 47,74% | 63,65% | |
| . Órganos Corporativos | 90 | 0,00 | 0,00 | 0,00 | -3.000,00 | -878,64 | -878,64 | 29,29% | 100,00% | |
| . Acciones Colegiales sin Seguros Corporativos | 91-91G | -5.761,63 | -1.390,81 | -5.965,00 | -5.714,00 | -4.045,07 | -2.445,07 | 42,79% | 175,80% | |
| . Seguros Corporativos | 91G | -13.316,98 | -11.272,13 | -16.390,49 | -8.169,23 | -4.720,22 | -4.736,75 | 57,98% | 42,02% | |
| GASTOS POR SERVICIOS COLEGIALES | 94+95 | -150,00 | -150,00 | -290,00 | -235,00 | -12,10 | -12,10 | 5,15% | 8,07% | |
| . Publicaciones | 94 | 0,00 | 0,00 | -40,00 | -35,00 | 0,00 | 0,00 | 0,00% | | |
| . Servicios Colegiales | 95 | -150,00 | -150,00 | -250,00 | -200,00 | -12,10 | -12,10 | 6,05% | 8,07% | |
| GASTOS DE GESTION INTERNA | 92+93 | -93.957,22 | -70.281,01 | -96.687,79 | -102.834,05 | -66.712,26 | -75.006,45 | 72,94% | 106,72% | |
| . Personal | 92 | -82.278,78 | -61.772,24 | -83.079,10 | -89.921,02 | -58.798,54 | -66.108,02 | 73,52% | 107,02% | |
| . Suministros y Mantenimiento | 93 - Impuestos | -11.678,44 | -8.508,77 | -13.608,69 | -12.913,03 | -7.913,72 | -8.898,43 | 68,91% | 104,58% | |
| IMPUESTOS | 9A | -1.723,72 | -1.025,85 | -3.535,92 | -1.637,20 | -1.470,21 | -1.599,90 | 97,72% | 155,96% | |
| . Impuestos | 935/6-7-8 | -1.723,72 | -1.025,85 | -3.535,92 | -1.637,20 | -1.470,21 | -1.599,90 | 97,72% | 155,96% | |
| GASTOS FINANCIEROS Y PATRIMONIALES | 96+97 | -411,21 | -325,34 | -502,23 | -486,55 | -236,51 | -346,68 | 71,25% | 106,56% | |
| . Financieros y Patrimoniales | 96 | -164,99 | -140,66 | -256,00 | -240,32 | -79,95 | -90,25 | 37,55% | 64,16% | |
| . Amortizaciones | 97 | -246,22 | -184,68 | -246,23 | -246,23 | -156,56 | -256,43 | 104,14% | 138,85% | |
| TOTAL GASTOS SIN TRANSFERENCIAS NI AJUSTES | 90 a 97 | -115.320,76 | -84.445,14 | -123.371,43 | -122.076,03 | -78.075,01 | -85.025,59 | 69,65% | 100,69% | |
| . Gastos por transferencias de visado y del F.C.I. | 98 | -14.002,58 | -10.930,19 | -20.098,11 | -13.347,04 | -9.243,52 | -9.271,52 | 69,46% | 84,82% | |
| . Gastos extraordinarios y dotaciones de provisiones | 99 | 0,00 | 0,00 | 0,00 | 0,00 | 0,00 | 0,00 | | | |
| TOTAL TRANSFERENCIAS Y AJUSTES | 98+99 | -14.002,58 | -10.930,19 | -20.098,11 | -13.347,04 | -9.243,52 | -9.271,52 | 69,46% | 84,82% | |
| TOTAL GASTOS | 9 | -129.323,34 | -95.375,33 | -143.469,54 | -135.423,06 | -87.318,53 | -94.297,11 | 69,63% | 98,87% | |
| RESULTADO PRESUPUESTARIO | | -18.333,37 | -6.807,60 | 657,03 | -12.572,16 | -6.736,16 | -8.436,44 | 67,10% | 123,93% | |
| CASH FLOW | | -18.087,15 | -6.622,92 | 903,26 | -12.325,93 | -6.579,60 | -8.180,01 | 66,36% | 123,51% | |

| LA RIOJA | | | | | | | | | | | |
|---|-----------------|-------------------|-------------------|-------------------|-------------------|-------------------|-------------------|----------------------------|---------------------------|--|--|
| RESUMEN PRESUPUESTARIO | CÓDIGO GENERAL | REAL dic. 2015 | REAL sep-15 | PRESUPUESTO 2015 | PRESUPUESTO 2016 | REAL ago-16 | REAL sep-16 | VARIACIÓN 2016 REAL S/PPTO | VARIACIÓN REAL 16/REAL 15 | | |
| INGRESOS POR ACTIVIDADES | 80+81+82 | 24.032,45 | 21.138,75 | 18.609,06 | 21.622,44 | 11.730,90 | 12.572,07 | 58,14% | 59,47% | | |
| . Cuotas Colegiales | 80 | 7.435,72 | 5.560,61 | 6.609,06 | 8.890,00 | 5.831,56 | 6.572,73 | 73,93% | 118,20% | | |
| . Prestación Servicio de Visado | 81 | 16.596,73 | 15.578,14 | 12.000,00 | 12.732,44 | 5.899,34 | 5.999,34 | 47,12% | 38,51% | | |
| . Subvenciones | 82 | 0,00 | 0,00 | 0,00 | 0,00 | 0,00 | 0,00 | | | | |
| INGRESOS POR SERVICIOS | 84+85 | 5.143,53 | 4.800,00 | 200,00 | 6.100,00 | 818,57 | 818,57 | 13,42% | 17,05% | | |
| . Publicaciones | 84 | 0,00 | 0,00 | 0,00 | 0,00 | 0,00 | 0,00 | | | | |
| . Servicios Colegiales | 85 | 5.143,53 | 4.800,00 | 200,00 | 6.100,00 | 818,57 | 818,57 | 13,42% | 17,05% | | |
| INGRESOS FINANCIEROS Y PATRIMONIALES | 86 | 0,00 | 0,00 | 0,00 | 14,00 | 0,00 | 0,00 | 0,00% | 0,00% | | |
| . Financieros y Patrimoniales | 86 | 0,00 | 0,00 | 0,00 | 14,00 | 0,00 | 0,00 | 0,00% | 0,00% | | |
| TOTAL INGRESOS SIN TRANSFERENCIAS NI AJUSTES | 80 a 86 | 29.175,98 | 25.938,75 | 18.809,06 | 27.736,44 | 12.549,47 | 13.390,64 | 48,28% | 51,62% | | |
| . Ingresos por transferencias de visado y del F.C.I. | 88 | 42.571,48 | 32.804,78 | 40.000,00 | 42.500,00 | 31.450,25 | 35.003,20 | 82,36% | 106,70% | | |
| . Ingresos extraordinarios y cancelaciones de provisiones | 89 | 0,00 | 0,00 | 0,00 | 0,00 | 0,00 | 0,00 | | | | |
| TOTAL TRANSFERENCIAS Y AJUSTES | 88+89 | 42.571,48 | 32.804,78 | 40.000,00 | 42.500,00 | 31.450,25 | 35.003,20 | 82,36% | 106,70% | | |
| TOTAL INGRESOS | 8 | 71.747,46 | 58.743,53 | 58.809,06 | 70.236,44 | 43.999,72 | 48.393,84 | 68,90% | 82,38% | | |
| GASTOS POR ACTIVIDADES | 90+91 | -5.996,06 | -5.422,15 | -7.280,00 | -7.275,10 | -2.449,35 | -2.512,25 | 34,53% | 46,33% | | |
| . Órganos Corporativos | 90 | -493,30 | -269,90 | -800,00 | -800,00 | -62,50 | -75,40 | 9,43% | 27,94% | | |
| . Acciones Colegiales sin Seguros Corporativos | 91-91G | -3.126,35 | -2.991,85 | -3.750,00 | -4.450,00 | -1.222,30 | -1.262,30 | 28,37% | 42,19% | | |
| . Seguros Corporativos | 91G | -2.376,41 | -2.160,40 | -2.730,00 | -2.025,10 | -1.164,55 | -1.174,55 | 58,00% | 54,37% | | |
| GASTOS POR SERVICIOS COLEGIALES | 94+95 | -5.696,07 | -5.543,26 | -1.200,00 | -6.150,00 | -533,50 | -692,50 | 11,26% | 12,49% | | |
| . Publicaciones | 94 | 0,00 | 0,00 | 0,00 | 0,00 | 0,00 | 0,00 | | | | |
| . Servicios Colegiales | 95 | -5.696,07 | -5.543,26 | -1.200,00 | -6.150,00 | -533,50 | -692,50 | 11,26% | 12,49% | | |
| GASTOS DE GESTION INTERNA | 92+93 | -32.662,17 | -23.867,18 | -33.879,89 | -32.630,00 | -21.701,68 | -24.227,09 | 74,25% | 101,51% | | |
| . Personal | 92 | -27.358,85 | -20.086,32 | -29.289,89 | -27.750,00 | -18.760,37 | -21.011,27 | 75,72% | 104,60% | | |
| . Suministros y Mantenimiento | 93 - Impuestos | -5.303,32 | -3.780,86 | -4.590,00 | -4.880,00 | -2.941,31 | -3.215,82 | 65,90% | 85,06% | | |
| IMPUESTOS | 9A | -2.625,42 | -1.694,97 | -1.350,00 | -2.550,00 | -1.530,94 | -1.672,56 | 65,59% | 98,68% | | |
| . Impuestos | 935/6-7-8 | -2.625,42 | -1.694,97 | -1.350,00 | -2.550,00 | -1.530,94 | -1.672,56 | 65,59% | 98,68% | | |
| GASTOS FINANCIEROS Y PATRIMONIALES | 96+97 | -3.760,42 | -2.871,31 | -3.450,47 | -3.918,70 | -2.575,11 | -2.575,11 | 65,71% | 89,68% | | |
| . Financieros y Patrimoniales | 96 | -220,57 | -220,57 | -65,00 | -50,00 | 2,00 | 2,00 | -4,00% | -0,91% | | |
| . Amortizaciones | 97 | -3.539,85 | -2.650,74 | -3.385,47 | -3.868,70 | -2.577,11 | -2.577,11 | 66,61% | 97,22% | | |
| TOTAL GASTOS SIN TRANSFERENCIAS NI AJUSTES | 90 a 97 | -50.740,14 | -39.398,87 | -47.160,36 | -52.523,80 | -28.790,58 | -31.679,51 | 60,31% | 80,41% | | |
| . Gastos por transferencias de visado y del F.C.I. | 98 | -3.776,27 | -3.434,34 | -3.043,26 | -2.569,76 | -2.783,66 | -2.839,46 | 110,50% | 82,68% | | |
| . Gastos extraordinarios y dotaciones de provisiones | 99 | 0,00 | 0,00 | 0,00 | 0,00 | 0,00 | 0,00 | | | | |
| TOTAL TRANSFERENCIAS Y AJUSTES | 98+99 | -3.776,27 | -3.434,34 | -3.043,26 | -2.569,76 | -2.783,66 | -2.839,46 | 110,50% | 82,68% | | |
| TOTAL GASTOS | 9 | -54.516,41 | -42.833,21 | -50.203,62 | -55.093,56 | -31.574,24 | -34.518,97 | 62,66% | 80,59% | | |
| RESULTADO PRESUPUESTARIO | | 17.231,05 | 15.910,32 | 8.605,44 | 15.142,88 | 12.425,48 | 13.874,87 | 91,63% | 87,21% | | |
| CASH FLOW | | 20.770,90 | 18.561,06 | 11.990,91 | 19.011,58 | 15.002,59 | 16.451,98 | 86,54% | 88,64% | | |

| LAS PALMAS | | | | | | | | | | | |
|---|-----------------|--------------------|--------------------|-------------------|--------------------|-------------------|-------------------|----------------------------|---------------------------|--|--|
| RESUMEN PRESUPUESTARIO | CÓDIGO GENERAL | REAL dic. 2015 | REAL sep-15 | PRESUPUESTO 2015 | PRESUPUESTO 2016 | REAL ago-16 | REAL sep-16 | VARIACIÓN 2016 REAL S/PPTO | VARIACIÓN REAL 16/REAL 15 | | |
| INGRESOS POR ACTIVIDADES | 80+81+82 | 139.292,38 | 119.197,56 | 49.240,22 | 65.176,00 | 44.924,71 | 51.293,53 | 78,70% | 43,03% | | |
| . Cuotas Colegiales | 80 | 12.186,40 | 9.113,28 | 11.240,22 | 14.176,00 | 9.610,42 | 10.863,15 | 76,63% | 119,20% | | |
| . Prestación Servicio de Visado | 81 | 127.105,98 | 110.084,28 | 38.000,00 | 51.000,00 | 35.314,29 | 40.430,38 | 79,28% | 36,73% | | |
| . Subvenciones | 82 | 0,00 | 0,00 | 0,00 | 0,00 | 0,00 | 0,00 | | | | |
| INGRESOS POR SERVICIOS | 84+85 | 2.378,06 | 193,69 | 4.950,00 | 4.950,00 | 107,50 | 107,50 | 2,17% | 55,50% | | |
| . Publicaciones | 84 | 47,50 | 0,00 | 0,00 | 0,00 | 47,50 | 47,50 | 100,00% | 100,00% | | |
| . Servicios Colegiales | 85 | 2.330,56 | 193,69 | 4.950,00 | 4.950,00 | 60,00 | 60,00 | 1,21% | 30,98% | | |
| INGRESOS FINANCIEROS Y PATRIMONIALES | 86 | 46,11 | 18,82 | 0,00 | 0,00 | 28,79 | 28,79 | 100,00% | 152,98% | | |
| . Financieros y Patrimoniales | 86 | 46,11 | 18,82 | 0,00 | 0,00 | 28,79 | 28,79 | 100,00% | 152,98% | | |
| TOTAL INGRESOS SIN TRANSFERENCIAS NI AJUSTES | 80 a 86 | 141.716,55 | 119.410,07 | 54.190,22 | 70.126,00 | 45.061,00 | 51.429,82 | 73,34% | 43,07% | | |
| . Ingresos por transferencias de visado y del F.C.I. | 88 | 42.908,84 | 34.331,26 | 40.000,00 | 40.500,00 | 26.719,29 | 36.124,83 | 89,20% | 105,22% | | |
| . Ingresos extraordinarios y cancelaciones de provisiones | 89 | 6.922,81 | 6.922,81 | 0,00 | 0,00 | 0,00 | 0,00 | | 0,00% | | |
| TOTAL TRANSFERENCIAS Y AJUSTES | 88+89 | 49.831,65 | 41.254,07 | 40.000,00 | 40.500,00 | 26.719,29 | 36.124,83 | 89,20% | 87,57% | | |
| TOTAL INGRESOS | 8 | 191.548,20 | 160.664,14 | 94.190,22 | 110.626,00 | 71.780,29 | 87.554,65 | 79,14% | 54,50% | | |
| GASTOS POR ACTIVIDADES | 90+91 | -15.961,84 | -13.637,34 | -8.150,00 | -8.700,00 | -7.026,56 | -8.803,19 | 101,19% | 64,55% | | |
| . Órganos Corporativos | 90 | 0,00 | 0,00 | 0,00 | -250,00 | -293,30 | -293,30 | 117,32% | 100,00% | | |
| . Acciones Colegiales sin Seguros Corporativos | 91-91G | -4.722,76 | -3.484,41 | -3.000,00 | -3.000,00 | -1.396,29 | -1.432,29 | 47,74% | 41,11% | | |
| . Seguros Corporativos | 91G | -11.239,08 | -10.152,93 | -5.150,00 | -5.450,00 | -5.336,97 | -7.077,60 | 129,86% | 69,71% | | |
| GASTOS POR SERVICIOS COLEGIALES | 94+95 | -1.175,15 | 0,00 | -2.700,00 | -2.700,00 | 0,00 | 0,00 | 0,00% | | | |
| . Publicaciones | 94 | 0,00 | 0,00 | 0,00 | 0,00 | 0,00 | 0,00 | | | | |
| . Servicios Colegiales | 95 | -1.175,15 | 0,00 | -2.700,00 | -2.700,00 | 0,00 | 0,00 | 0,00% | | | |
| GASTOS DE GESTION INTERNA | 92+93 | -91.963,27 | -69.292,86 | -58.084,84 | -82.532,75 | -55.817,40 | -62.239,43 | 75,41% | 89,82% | | |
| . Personal | 92 | -75.795,95 | -58.273,41 | -43.313,61 | -63.506,87 | -42.299,82 | -47.247,67 | 74,40% | 81,08% | | |
| . Suministros y Mantenimiento | 93 - Impuestos | -16.167,32 | -11.019,45 | -14.771,23 | -19.025,88 | -13.517,58 | -14.991,76 | 78,80% | 136,05% | | |
| IMPUESTOS | 9A | -3.334,54 | -2.649,23 | 0,00 | -705,87 | -456,80 | -513,90 | 72,80% | 19,40% | | |
| . Impuestos | 935/6-7-8 | -3.334,54 | -2.649,23 | 0,00 | -705,87 | -456,80 | -513,90 | 72,80% | 19,40% | | |
| GASTOS FINANCIEROS Y PATRIMONIALES | 96+97 | -2.140,94 | -1.537,84 | -3.100,50 | -1.578,96 | -1.487,58 | -1.660,35 | 105,15% | 107,97% | | |
| . Financieros y Patrimoniales | 96 | -154,40 | -117,32 | -100,50 | -6,00 | -110,15 | -110,75 | 1845,83% | 94,40% | | |
| . Amortizaciones | 97 | -1.986,54 | -1.420,52 | -3.000,00 | -1.572,96 | -1.377,43 | -1.549,60 | 98,51% | 109,09% | | |
| TOTAL GASTOS SIN TRANSFERENCIAS NI AJUSTES | 90 a 97 | -114.575,74 | -87.117,27 | -72.035,34 | -96.217,58 | -64.788,34 | -73.216,87 | 76,10% | 84,04% | | |
| . Gastos por transferencias de visado y del F.C.I. | 98 | -15.558,67 | -13.429,31 | -7.085,11 | -7.572,00 | -5.479,85 | -6.246,76 | 82,50% | 46,52% | | |
| . Gastos extraordinarios y dotaciones de provisiones | 99 | -0,01 | 0,00 | 0,00 | 0,00 | 0,00 | 0,00 | | | | |
| TOTAL TRANSFERENCIAS Y AJUSTES | 98+99 | -15.558,68 | -13.429,31 | -7.085,11 | -7.572,00 | -5.479,85 | -6.246,76 | 82,50% | 46,52% | | |
| TOTAL GASTOS | 9 | -130.134,42 | -100.546,58 | -79.120,45 | -103.789,58 | -70.268,19 | -79.463,63 | 76,56% | 79,03% | | |
| RESULTADO PRESUPUESTARIO | | 61.413,78 | 60.117,56 | 15.069,77 | 6.836,42 | 1.512,10 | 8.091,02 | 118,35% | 13,46% | | |
| CASH FLOW | | 63.400,32 | 61.538,08 | 18.069,77 | 8.409,38 | 2.889,53 | 9.640,62 | 114,64% | 15,67% | | |

| NAVARRA | | | | | | | | | | | |
|---|-----------------|--------------------|-------------------|--------------------|-------------------|-------------------|-------------------|----------------------------|---------------------------|--|--|
| RESUMEN PRESUPUESTARIO | CÓDIGO GENERAL | REAL dic. 2015 | REAL sep-15 | PRESUPUESTO 2015 | PRESUPUESTO 2016 | REAL ago-16 | REAL sep-16 | VARIACIÓN 2016 REAL S/PPTO | VARIACIÓN REAL 16/REAL 15 | | |
| INGRESOS POR ACTIVIDADES | 80+81+82 | 32.378,89 | 23.621,62 | 48.393,98 | 38.092,00 | 19.964,87 | 22.200,31 | 58,28% | 93,98% | | |
| . Cuotas Colegiales | 80 | 9.088,17 | 6.796,35 | 8.393,98 | 10.692,00 | 7.248,93 | 8.170,24 | 76,41% | 120,22% | | |
| . Prestación Servicio de Visado | 81 | 23.290,72 | 16.825,27 | 40.000,00 | 27.400,00 | 12.715,94 | 14.030,07 | 51,20% | 83,39% | | |
| . Subvenciones | 82 | 0,00 | 0,00 | 0,00 | 0,00 | 0,00 | 0,00 | | | | |
| INGRESOS POR SERVICIOS | 84+85 | 6.834,00 | 6.728,00 | 260,00 | 3.380,00 | 134,77 | 260,44 | 7,71% | 3,87% | | |
| . Publicaciones | 84 | 114,00 | 98,00 | 60,00 | 120,00 | 124,77 | 220,44 | 183,70% | 224,94% | | |
| . Servicios Colegiales | 85 | 6.720,00 | 6.630,00 | 200,00 | 3.260,00 | 10,00 | 40,00 | 1,23% | 0,60% | | |
| INGRESOS FINANCIEROS Y PATRIMONIALES | 86 | 0,93 | 0,93 | 4,00 | 0,00 | 0,00 | 0,00 | 0,00% | 0,00% | | |
| . Financieros y Patrimoniales | 86 | 0,93 | 0,93 | 4,00 | 0,00 | 0,00 | 0,00 | | | | |
| TOTAL INGRESOS SIN TRANSFERENCIAS NI AJUSTES | 80 a 86 | 39.213,82 | 30.350,55 | 48.657,98 | 41.472,00 | 20.099,64 | 22.460,75 | 54,16% | 74,00% | | |
| . Ingresos por transferencias de visado y del F.C.I. | 88 | 42.686,48 | 32.819,65 | 42.500,00 | 43.000,00 | 27.286,95 | 31.292,66 | 72,77% | 95,35% | | |
| . Ingresos extraordinarios y cancelaciones de provisiones | 89 | 0,00 | 0,00 | 0,00 | 0,00 | 0,00 | 0,00 | | | | |
| TOTAL TRANSFERENCIAS Y AJUSTES | 88+89 | 42.686,48 | 32.819,65 | 42.500,00 | 43.000,00 | 27.286,95 | 31.292,66 | 72,77% | 95,35% | | |
| TOTAL INGRESOS | 8 | 81.900,30 | 63.170,20 | 91.157,98 | 84.472,00 | 47.386,59 | 53.753,41 | 63,63% | 85,09% | | |
| GASTOS POR ACTIVIDADES | 90+91 | -10.264,87 | -7.739,38 | -9.692,00 | -8.056,50 | -6.864,49 | -7.192,78 | 89,28% | 92,94% | | |
| . Órganos Corporativos | 90 | -991,20 | -383,32 | -2.052,00 | -1.200,00 | -367,29 | -561,17 | 46,76% | 146,40% | | |
| . Acciones Colegiales sin Seguros Corporativos | 91-91G | -5.324,77 | -4.238,43 | -2.250,00 | -2.250,00 | -4.861,11 | -4.861,11 | 216,05% | 114,69% | | |
| . Seguros Corporativos | 91G | -3.948,90 | -3.117,63 | -5.390,00 | -4.606,50 | -1.636,09 | -1.770,50 | 38,43% | 56,79% | | |
| GASTOS POR SERVICIOS COLEGIALES | 94+95 | -5.620,44 | -5.120,44 | -265,00 | -2.705,00 | 0,00 | 0,00 | 0,00% | 0,00% | | |
| . Publicaciones | 94 | -170,44 | -170,44 | -105,00 | -145,00 | 0,00 | 0,00 | 0,00% | 0,00% | | |
| . Servicios Colegiales | 95 | -5.450,00 | -4.950,00 | -160,00 | -2.560,00 | 0,00 | 0,00 | 0,00% | 0,00% | | |
| GASTOS DE GESTION INTERNA | 92+93 | -69.946,09 | -52.743,48 | -71.078,42 | -70.372,00 | -46.776,19 | -52.374,83 | 74,43% | 99,30% | | |
| . Personal | 92 | -61.326,70 | -46.621,22 | -61.449,21 | -61.502,00 | -40.855,98 | -45.757,47 | 74,40% | 98,15% | | |
| . Suministros y Mantenimiento | 93 - Impuestos | -8.619,39 | -6.122,26 | -9.629,21 | -8.870,00 | -5.920,21 | -6.617,36 | 74,60% | 108,09% | | |
| IMPUESTOS | 9A | -2.032,07 | -1.123,30 | -2.450,00 | -1.870,00 | -2.036,47 | -2.194,48 | 117,35% | 195,36% | | |
| . Impuestos | 935/6-7-8 | -2.032,07 | -1.123,30 | -2.450,00 | -1.870,00 | -2.036,47 | -2.194,48 | 117,35% | 195,36% | | |
| GASTOS FINANCIEROS Y PATRIMONIALES | 96+97 | -6.275,89 | -4.793,80 | -6.587,31 | -5.946,42 | -4.015,29 | -4.483,97 | 75,41% | 93,54% | | |
| . Financieros y Patrimoniales | 96 | -1.568,29 | -1.265,10 | -1.850,36 | -1.239,00 | -876,89 | -953,27 | 76,94% | 75,35% | | |
| . Amortizaciones | 97 | -4.707,60 | -3.528,70 | -4.736,95 | -4.707,42 | -3.138,40 | -3.530,70 | 75,00% | 100,06% | | |
| TOTAL GASTOS SIN TRANSFERENCIAS NI AJUSTES | 90 a 97 | -94.139,36 | -71.520,40 | -90.072,73 | -88.949,92 | -59.692,44 | -66.246,06 | 74,48% | 92,63% | | |
| . Gastos por transferencias de visado y del F.C.I. | 98 | -6.214,74 | -4.220,59 | -11.761,46 | -5.302,44 | -3.509,65 | -3.783,58 | 71,36% | 89,65% | | |
| . Gastos extraordinarios y dotaciones de provisiones | 99 | -12,10 | 0,00 | 0,00 | 0,00 | 0,00 | 0,00 | | | | |
| TOTAL TRANSFERENCIAS Y AJUSTES | 98+99 | -6.226,84 | -4.220,59 | -11.761,46 | -5.302,44 | -3.509,65 | -3.783,58 | 71,36% | 89,65% | | |
| TOTAL GASTOS | 9 | -100.366,20 | -75.740,99 | -101.834,19 | -94.252,36 | -63.202,09 | -70.029,64 | 74,30% | 92,46% | | |
| RESULTADO PRESUPUESTARIO | | -18.465,90 | -12.570,79 | -10.676,21 | -9.780,36 | -15.815,50 | -16.276,23 | 166,42% | 129,48% | | |
| CASH FLOW | | -13.758,30 | -9.042,09 | -5.939,26 | -5.072,94 | -12.677,10 | -12.745,53 | 251,25% | 140,96% | | |

SANTA CRUZ DE TENERIFE

| RESUMEN PRESUPUESTARIO | CÓDIGO GENERAL | REAL | REAL | PRESUPUESTO | PRESUPUESTO | REAL | REAL | VARIACIÓN 2016 | VARIACIÓN |
|---|-----------------|--------------------|-------------------|--------------------|--------------------|-------------------|-------------------|----------------|-----------------|
| | | dic. 2015 | sep-15 | 2015 | 2016 | ago-16 | sep-16 | REAL S/PPTO | REAL 16/REAL 15 |
| INGRESOS POR ACTIVIDADES | 80+81+82 | 31.970,27 | 26.310,83 | 70.709,56 | 43.515,00 | 39.762,75 | 43.477,03 | 99,91% | 165,24% |
| . Cuotas Colegiales | 80 | 11.411,77 | 8.534,00 | 10.709,56 | 13.515,00 | 8.059,75 | 10.406,78 | 77,00% | 121,94% |
| . Prestación Servicio de Visado | 81 | 20.558,50 | 17.776,83 | 60.000,00 | 30.000,00 | 31.703,00 | 33.070,25 | 110,23% | 186,03% |
| . Subvenciones | 82 | 0,00 | 0,00 | 0,00 | 0,00 | 0,00 | 0,00 | | |
| INGRESOS POR SERVICIOS | 84+85 | 1.640,00 | 890,00 | 2.500,00 | 2.500,00 | 130,00 | 170,00 | 6,80% | 19,10% |
| . Publicaciones | 84 | 0,00 | 0,00 | 0,00 | 0,00 | 0,00 | 0,00 | | |
| . Servicios Colegiales | 85 | 1.640,00 | 890,00 | 2.500,00 | 2.500,00 | 130,00 | 170,00 | 6,80% | 19,10% |
| INGRESOS FINANCIEROS Y PATRIMONIALES | 86 | 5,94 | 4,01 | 0,00 | 0,00 | -12,51 | -12,51 | 100,00% | -311,97% |
| . Financieros y Patrimoniales | 86 | 5,94 | 4,01 | 0,00 | 0,00 | -12,51 | -12,51 | 100,00% | -311,97% |
| TOTAL INGRESOS SIN TRANSFERENCIAS NI AJUSTES | 80 a 86 | 33.616,21 | 27.204,84 | 73.209,56 | 46.015,00 | 39.880,24 | 43.634,52 | 94,83% | 160,39% |
| . Ingresos por transferencias de visado y del F.C.I. | 88 | 42.593,09 | 33.122,39 | 40.000,00 | 45.470,86 | 26.890,44 | 30.247,53 | 66,52% | 91,32% |
| . Ingresos extraordinarios y cancelaciones de provisiones | 89 | 0,00 | 0,00 | 0,00 | 0,00 | 0,00 | 0,00 | | |
| TOTAL TRANSFERENCIAS Y AJUSTES | 88+89 | 42.593,09 | 33.122,39 | 40.000,00 | 45.470,86 | 26.890,44 | 30.247,53 | 66,52% | 91,32% |
| TOTAL INGRESOS | 8 | 76.209,30 | 60.327,23 | 113.209,56 | 91.485,86 | 66.770,68 | 73.882,05 | 80,76% | 122,47% |
| GASTOS POR ACTIVIDADES | 90+91 | -7.710,44 | -6.382,15 | -18.770,00 | -10.309,90 | -5.163,17 | -5.463,74 | 53,00% | 85,61% |
| . Órganos Corporativos | 90 | -598,19 | -485,44 | -3.220,00 | -1.571,40 | -508,78 | -672,62 | 42,80% | 138,56% |
| . Acciones Colegiales sin Seguros Corporativos | 91-91G | -3.849,30 | -2.911,93 | -2.050,00 | -1.988,50 | -126,00 | -126,00 | 6,34% | 4,33% |
| . Seguros Corporativos | 91G | -3.262,95 | -2.984,78 | -13.500,00 | -6.750,00 | -4.528,39 | -4.665,12 | 69,11% | 156,30% |
| GASTOS POR SERVICIOS COLEGIALES | 94+95 | 397,81 | 450,00 | -500,00 | -485,00 | -1.653,04 | -1.653,04 | 340,83% | -367,34% |
| . Publicaciones | 94 | 0,00 | 0,00 | 0,00 | 0,00 | 0,00 | 0,00 | | |
| . Servicios Colegiales | 95 | 397,81 | 450,00 | -500,00 | -485,00 | -1.653,04 | -1.653,04 | 340,83% | -367,34% |
| GASTOS DE GESTION INTERNA | 92+93 | -51.422,15 | -37.821,88 | -91.213,93 | -66.465,20 | -46.866,79 | -51.869,80 | 78,04% | 137,14% |
| . Personal | 92 | -39.111,71 | -28.769,77 | -80.655,93 | -55.907,20 | -35.956,95 | -40.439,07 | 72,33% | 140,56% |
| . Suministros y Mantenimiento | 93 - Impuestos | -12.310,44 | -9.052,11 | -10.558,00 | -10.558,00 | -10.900,84 | -11.430,73 | 108,27% | 126,28% |
| IMPUESTOS | 9A | -2.374,61 | -2.374,61 | -3.370,00 | -3.370,00 | -1.490,11 | -1.711,61 | 50,79% | 72,08% |
| . Impuestos | 935/6-7-8 | -2.374,61 | -2.374,61 | -3.370,00 | -3.370,00 | -1.490,11 | -1.711,61 | 50,79% | 72,08% |
| GASTOS FINANCIEROS Y PATRIMONIALES | 96+97 | -39.636,98 | -38.089,27 | -15.872,47 | -28.779,68 | -24.558,54 | -26.977,82 | 93,74% | 70,83% |
| . Financieros y Patrimoniales | 96 | -7.289,71 | -5.742,00 | -9.981,70 | -3.888,91 | -2.826,87 | -2.831,52 | 72,81% | 49,31% |
| . Amortizaciones | 97 | -32.347,27 | -32.347,27 | -5.890,77 | -24.890,77 | -21.731,67 | -24.146,30 | 97,01% | 74,65% |
| TOTAL GASTOS SIN TRANSFERENCIAS NI AJUSTES | 90 a 97 | -100.746,37 | -84.217,91 | -129.726,40 | -109.409,78 | -79.721,65 | -87.676,01 | 80,14% | 104,11% |
| . Gastos por transferencias de visado y del F.C.I. | 98 | -3.715,59 | -3.220,52 | -11.123,38 | -5.580,00 | -6.767,12 | -7.017,58 | 125,76% | 217,90% |
| . Gastos extraordinarios y dotaciones de provisiones | 99 | -86.339,27 | 0,00 | 0,00 | 0,00 | 0,00 | 0,00 | | |
| TOTAL TRANSFERENCIAS Y AJUSTES | 98+99 | -90.054,86 | -3.220,52 | -11.123,38 | -5.580,00 | -6.767,12 | -7.017,58 | 125,76% | 217,90% |
| TOTAL GASTOS | 9 | -190.801,23 | -87.438,43 | -140.849,78 | -114.989,78 | -86.488,77 | -94.693,59 | 82,35% | 108,30% |
| RESULTADO PRESUPUESTARIO | | -114.591,93 | -27.111,20 | -27.640,22 | -23.503,92 | -19.718,09 | -20.811,54 | 88,54% | 76,76% |
| CASH FLOW | | -82.244,66 | 5.236,07 | -21.749,45 | 1.386,85 | 2.013,58 | 3.334,76 | 240,46% | 63,69% |

TOTAL DEMARCACIONES

| RESUMEN PRESUPUESTARIO | CÓDIGO GENERAL | REAL | REAL | PRESUPUESTO | PRESUPUESTO | REAL | REAL | VARIACIÓN 2016 | VARIACIÓN |
|---|-----------------|----------------------|----------------------|----------------------|----------------------|----------------------|----------------------|----------------|-----------------|
| | | dic. 2015 | sep-15 | 2015 | 2016 | ago-16 | sep-16 | REAL S/PPTO | REAL 16/REAL 15 |
| INGRESOS POR ACTIVIDADES | 80+81+82 | 4.505.170,58 | 3.283.849,14 | 4.584.445,71 | 4.214.660,12 | 2.821.059,45 | 3.215.836,58 | 76,30% | 97,93% |
| . Cuotas Colegiales | 80 | 1.364.978,70 | 1.020.764,18 | 1.270.117,61 | 1.586.900,75 | 1.072.158,90 | 1.209.862,89 | 76,24% | 118,53% |
| . Prestación Servicio de Visado | 81 | 3.021.094,07 | 2.219.026,36 | 3.269.553,10 | 2.584.484,37 | 1.703.846,79 | 1.960.919,93 | 75,87% | 88,37% |
| . Subvenciones | 82 | 119.097,81 | 44.058,60 | 44.775,00 | 43.275,00 | 45.053,76 | 45.053,76 | 104,11% | 102,26% |
| INGRESOS POR SERVICIOS | 84+85 | 916.460,90 | 761.382,32 | 1.166.296,50 | 1.331.152,24 | 626.658,24 | 760.710,02 | 57,15% | 99,91% |
| . Publicaciones | 84 | 19.749,71 | 14.811,95 | 46.728,25 | 70.227,30 | 16.590,20 | 15.817,90 | 22,52% | 106,79% |
| . Servicios Colegiales | 85 | 896.711,19 | 746.570,37 | 1.119.568,25 | 1.260.924,94 | 610.068,04 | 744.892,12 | 59,08% | 99,78% |
| INGRESOS FINANCIEROS Y PATRIMONIALES | 86 | 474.497,11 | 390.134,26 | 669.351,28 | 596.612,31 | 268.988,12 | 292.724,07 | 49,06% | 75,03% |
| . Financieros y Patrimoniales | 86 | 474.497,11 | 390.134,26 | 669.351,28 | 596.612,31 | 268.988,12 | 292.724,07 | 49,06% | 75,03% |
| TOTAL INGRESOS SIN TRANSFERENCIAS NI AJUSTES | 80 a 86 | 5.896.128,59 | 4.435.365,72 | 6.420.093,49 | 6.142.424,66 | 3.716.705,81 | 4.269.270,67 | 69,50% | 96,26% |
| . Ingresos por transferencias de visado y del F.C.I. | 88 | 445.541,06 | 428.101,89 | 509.733,00 | 671.566,86 | 369.417,25 | 433.822,30 | 64,60% | 101,34% |
| . Ingresos extraordinarios y cancelaciones de provisiones | 89 | 124.008,09 | 94.341,84 | 47.607,71 | 33.000,00 | 114.802,15 | 114.952,35 | 348,34% | 121,85% |
| TOTAL TRANSFERENCIAS Y AJUSTES | 88+89 | 569.549,15 | 522.443,73 | 557.340,71 | 704.566,86 | 484.219,40 | 548.774,65 | 77,89% | 105,04% |
| TOTAL INGRESOS | 8 | 6.465.677,74 | 4.957.809,45 | 6.977.434,20 | 6.846.991,52 | 4.200.925,21 | 4.818.045,32 | 70,37% | 97,18% |
| GASTOS POR ACTIVIDADES | 90+91 | -1.698.314,66 | -1.309.417,13 | -1.803.968,38 | -1.398.288,94 | -962.768,82 | -1.056.560,28 | 75,56% | 80,69% |
| . Órganos Corporativos | 90 | -96.516,56 | -68.201,04 | -122.085,71 | -115.826,60 | -72.649,57 | -77.775,19 | 67,15% | 114,04% |
| . Acciones Colegiales sin Seguros Corporativos | 91-91G | -1.062.982,33 | -848.308,31 | -1.025.258,00 | -799.661,30 | -588.041,25 | -620.770,50 | 77,63% | 73,18% |
| . Seguros Corporativos | 91G | -538.815,77 | -392.907,78 | -656.624,67 | -482.801,04 | -302.078,00 | -358.014,59 | 74,15% | 91,12% |
| GASTOS POR SERVICIOS COLEGIALES | 94+95 | -431.647,70 | -316.848,91 | -582.195,02 | -726.232,58 | -308.211,25 | -326.408,49 | 44,95% | 103,02% |
| . Publicaciones | 94 | -35.885,56 | -26.990,31 | -35.195,60 | -51.978,20 | -41.165,07 | -41.654,80 | 80,14% | 154,33% |
| . Servicios Colegiales | 95 | -395.762,14 | -289.858,60 | -546.999,42 | -674.254,38 | -267.046,18 | -284.753,69 | 42,23% | 98,24% |
| GASTOS DE GESTION INTERNA | 92+93 | -3.337.798,58 | -2.507.212,62 | -3.351.590,87 | -3.361.637,39 | -2.369.183,62 | -2.646.376,67 | 78,72% | 105,55% |
| . Personal | 92 | -2.747.363,76 | -2.073.084,15 | -2.777.471,07 | -2.813.852,43 | -1.936.510,39 | -2.175.151,33 | 77,30% | 104,92% |
| . Suministros y Mantenimiento | 93 - Impuestos | -590.434,82 | -434.128,47 | -577.119,80 | -547.784,96 | -432.673,23 | -471.225,34 | 86,02% | 108,55% |
| IMPUESTOS | 9A | -288.190,86 | -200.305,75 | -295.705,79 | -271.908,62 | -187.477,18 | -202.247,05 | 74,38% | 100,97% |
| . Impuestos | 93/6-7-8 | -288.190,86 | -200.305,75 | -295.705,79 | -271.908,62 | -187.477,18 | -202.247,05 | 74,38% | 100,97% |
| GASTOS FINANCIEROS Y PATRIMONIALES | 96+97 | -680.423,33 | -526.185,21 | -687.553,01 | -675.629,85 | -421.483,40 | -471.261,48 | 69,75% | 89,56% |
| . Financieros y Patrimoniales | 96 | -160.007,51 | -122.847,04 | -176.204,56 | -119.079,81 | -76.174,40 | -85.282,04 | 71,62% | 69,42% |
| . Amortizaciones | 97 | -520.415,82 | -403.338,17 | -511.348,45 | -556.550,04 | -345.309,00 | -385.979,44 | 69,35% | 95,70% |
| TOTAL GASTOS SIN TRANSFERENCIAS NI AJUSTES | 90 a 97 | -6.436.375,13 | -4.859.969,62 | -6.724.013,07 | -6.433.697,38 | -4.249.124,27 | -4.702.853,97 | 73,10% | 96,77% |
| . Gastos por transferencias de visado y del F.C.I. | 98 | -706.364,54 | -527.262,98 | -876.930,96 | -702.536,64 | -416.809,89 | -484.935,77 | 69,03% | 91,97% |
| . Gastos extraordinarios y dotaciones de provisiones | 99 | -206.334,52 | -17.053,60 | -15.000,00 | -8.000,00 | -38.105,50 | -39.998,28 | 499,98% | 234,54% |
| TOTAL TRANSFERENCIAS Y AJUSTES | 98+99 | -912.699,06 | -544.316,58 | -891.930,96 | -710.536,64 | -454.915,39 | -524.934,05 | 73,88% | 96,44% |
| TOTAL GASTOS | 9 | -7.349.074,19 | -5.404.286,20 | -7.615.944,03 | -7.144.234,02 | -4.704.039,66 | -5.227.788,02 | 73,17% | 96,73% |
| RESULTADO PRESUPUESTARIO | | -883.396,45 | -446.476,75 | -638.509,83 | -297.242,49 | -503.114,45 | -409.742,70 | 137,85% | 91,77% |
| CASH FLOW | | -362.980,63 | -43.138,58 | -127.161,38 | 299.307,55 | -157.805,45 | -23.763,26 | -9,16% | 55,09% |

| SALDO DE TRANSFERENCIAS Y FCI | | | | | | | | | | |
|---|-----------------|--------------------|--------------------|--------------------|--------------------|--------------------|--------------------|----------------------------|---------------------------|--|
| RESUMEN PRESUPUESTARIO | CÓDIGO GENERAL | REAL dic. 2015 | REAL sep-15 | PRESUPUESTO 2015 | PRESUPUESTO 2016 | REAL ago-16 | REAL sep-16 | VARIACIÓN 2016 REAL S/PPTO | VARIACIÓN REAL 16/REAL 15 | |
| INGRESOS POR ACTIVIDADES | 80+81+82 | -378.721,54 | -269.727,75 | -414.216,94 | -343.504,31 | -214.484,76 | -247.756,49 | 72,13% | 91,85% | |
| . Cuotas Colegiales | 80 | 0,00 | 0,00 | 0,00 | 0,00 | 0,00 | 0,00 | | | |
| . Prestación Servicio de Visado | 81 | -378.721,54 | -269.727,75 | -414.216,94 | -343.504,31 | -214.484,76 | -247.756,49 | 72,13% | 91,85% | |
| . Subvenciones | 82 | 0,00 | 0,00 | 0,00 | 0,00 | 0,00 | 0,00 | | | |
| INGRESOS POR SERVICIOS | 84+85 | 0,00 | 0,00 | 0,00 | 0,00 | 0,00 | 0,00 | | | |
| . Publicaciones | 84 | 0,00 | 0,00 | 0,00 | 0,00 | 0,00 | 0,00 | | | |
| . Servicios Colegiales | 85 | 0,00 | 0,00 | 0,00 | 0,00 | 0,00 | 0,00 | | | |
| INGRESOS FINANCIEROS Y PATRIMONIALES | 86 | 0,00 | 0,00 | 0,00 | 0,00 | 0,00 | 0,00 | | | |
| . Financieros y Patrimoniales | 86 | 0,00 | 0,00 | 0,00 | 0,00 | 0,00 | 0,00 | | | |
| TOTAL INGRESOS SIN TRANSFERENCIAS NI AJUSTES | 80 a 86 | -378.721,54 | -269.727,75 | -414.216,94 | -343.504,31 | -214.484,76 | -247.756,49 | 72,13% | 91,85% | |
| . Ingresos por transferencias de visado y del F.C.I. | 88 | 369.046,73 | 272.643,56 | 388.334,51 | 503.641,14 | 312.793,98 | 353.526,11 | 70,19% | 129,67% | |
| . Ingresos extraordinarios y cancelaciones de provisiones | 89 | 0,00 | 0,00 | 0,00 | 0,00 | 0,00 | 0,00 | | | |
| TOTAL TRANSFERENCIAS Y AJUSTES | 88+89 | 369.046,73 | 272.643,56 | 388.334,51 | 503.641,14 | 312.793,98 | 353.526,11 | 70,19% | 129,67% | |
| TOTAL INGRESOS | 8 | -9.674,81 | 2.915,81 | -25.882,43 | 160.136,82 | 98.309,22 | 105.769,62 | 66,05% | 3627,45% | |
| GASTOS POR ACTIVIDADES | 90+91 | 0,00 | 0,00 | 0,00 | 0,00 | 0,00 | 0,00 | | | |
| . Órganos Corporativos | 90 | 0,00 | 0,00 | 0,00 | 0,00 | 0,00 | 0,00 | | | |
| . Acciones Colegiales sin Seguros Corporativos | 91-91G | 0,00 | 0,00 | 0,00 | 0,00 | 0,00 | 0,00 | | | |
| . Seguros Corporativos | 91G | 0,00 | 0,00 | 0,00 | 0,00 | 0,00 | 0,00 | | | |
| GASTOS POR SERVICIOS COLEGIALES | 94+95 | 0,00 | 0,00 | 0,00 | 0,00 | 0,00 | 0,00 | | | |
| . Publicaciones | 94 | 0,00 | 0,00 | 0,00 | 0,00 | 0,00 | 0,00 | | | |
| . Servicios Colegiales | 95 | 0,00 | 0,00 | 0,00 | 0,00 | 0,00 | 0,00 | | | |
| GASTOS DE GESTION INTERNA | 92+93 | 0,00 | 0,00 | 0,00 | 0,00 | 0,00 | 0,00 | | | |
| . Personal | 92 | 0,00 | 0,00 | 0,00 | 0,00 | 0,00 | 0,00 | | | |
| . Suministros y Mantenimiento | 93 - Impuestos | 0,00 | 0,00 | 0,00 | 0,00 | 0,00 | 0,00 | | | |
| IMPUESTOS | 9A | 0,00 | 0,00 | 0,00 | 0,00 | 0,00 | 0,00 | | | |
| . Impuestos | 935/6-7-8 | 0,00 | 0,00 | 0,00 | 0,00 | 0,00 | 0,00 | | | |
| GASTOS FINANCIEROS Y PATRIMONIALES | 96+97 | 0,00 | 0,00 | 0,00 | 0,00 | 0,00 | 0,00 | | | |
| . Financieros y Patrimoniales | 96 | 0,00 | 0,00 | 0,00 | 0,00 | 0,00 | 0,00 | | | |
| . Amortizaciones | 97 | 0,00 | 0,00 | 0,00 | 0,00 | 0,00 | 0,00 | | | |
| TOTAL GASTOS SIN TRANSFERENCIAS NI AJUSTES | 90 a 97 | 0,00 | 0,00 | 0,00 | 0,00 | 0,00 | 0,00 | | | |
| . Gastos por transferencias de visado y del F.C.I. | 98 | -21.278,46 | -30.271,97 | 94.216,94 | -176.495,69 | -132.181,64 | -142.243,21 | 80,59% | 469,88% | |
| . Gastos extraordinarios y dotaciones de provisiones | 99 | 0,00 | 0,00 | 0,00 | 0,00 | 0,00 | 0,00 | | | |
| TOTAL TRANSFERENCIAS Y AJUSTES | 98+99 | -21.278,46 | -30.271,97 | 94.216,94 | -176.495,69 | -132.181,64 | -142.243,21 | 80,59% | 469,88% | |
| TOTAL GASTOS | 9 | -21.278,46 | -30.271,97 | 94.216,94 | -176.495,69 | -132.181,64 | -142.243,21 | 80,59% | 469,88% | |
| RESULTADO PRESUPUESTARIO | | -30.953,27 | -27.356,16 | 68.334,51 | -16.358,86 | -33.872,42 | -36.473,59 | 222,96% | 133,33% | |
| CASH FLOW | | -30.953,27 | -27.356,16 | 68.334,51 | -16.358,86 | -33.872,42 | -36.473,59 | 222,96% | 133,33% | |

| SEDE CENTRAL | | | | | | | | | | | |
|---|-----------------|----------------------|----------------------|----------------------|----------------------|----------------------|----------------------|----------------|-----------------|----------------------|-----------------|
| RESUMEN PRESUPUESTARIO | CÓDIGO GENERAL | REAL | REAL | PRESUPUESTO | PRESUPUESTO | REAL | REAL | VARIACIÓN 2016 | VARIACIÓN 2016 | REAL | VARIACIÓN |
| | | dic. 2015 | sep-15 | 2015 | 2016 | ago-16 | sep-16 | REAL S/PPTO | REAL 16/REAL 15 | REAL | REAL 16/REAL 15 |
| INGRESOS POR ACTIVIDADES | 80+81+82 | 4.877.671,61 | 3.637.373,62 | 5.038.961,09 | 4.700.907,54 | 3.150.541,01 | 3.535.241,63 | 75,20% | 75,20% | 3.535.241,63 | 97,19% |
| . Cuotas Colegiales | 80 | 4.437.873,82 | 3.323.532,01 | 4.548.961,09 | 4.295.907,54 | 2.842.494,81 | 3.193.805,82 | 74,35% | 74,35% | 3.193.805,82 | 96,10% |
| . Prestación Servicio de Visado | 81 | 439.797,79 | 313.841,61 | 490.000,00 | 405.000,00 | 307.874,60 | 341.264,21 | 84,26% | 84,26% | 341.264,21 | 108,74% |
| . Subvenciones | 82 | 0,00 | 0,00 | 0,00 | 0,00 | 171,60 | 171,60 | 100,00% | 100,00% | 171,60 | 100,00% |
| INGRESOS POR SERVICIOS | 84+85 | 425.987,92 | 292.884,94 | 639.500,00 | 523.000,00 | 340.080,45 | 348.471,07 | 66,63% | 66,63% | 348.471,07 | 118,98% |
| . Publicaciones | 84 | 293.801,62 | 194.107,94 | 378.000,00 | 285.000,00 | 135.007,82 | 144.554,79 | 50,72% | 50,72% | 144.554,79 | 74,47% |
| . Servicios Colegiales | 85 | 132.186,30 | 98.777,00 | 261.500,00 | 238.000,00 | 205.072,63 | 203.916,28 | 85,68% | 85,68% | 203.916,28 | 206,44% |
| INGRESOS FINANCIEROS Y PATRIMONIALES | 86 | 534.691,79 | 303.124,11 | 573.897,40 | 799.001,54 | 581.706,84 | 651.680,47 | 81,56% | 81,56% | 651.680,47 | 214,99% |
| . Financieros y Patrimoniales | 86 | 534.691,79 | 303.124,11 | 573.897,40 | 799.001,54 | 581.706,84 | 651.680,47 | 81,56% | 81,56% | 651.680,47 | 214,99% |
| TOTAL INGRESOS SIN TRANSFERENCIAS NI AJUSTES | 80 a 86 | 5.838.351,32 | 4.233.382,67 | 6.252.358,49 | 6.022.909,08 | 4.072.328,30 | 4.535.393,17 | 75,30% | 75,30% | 4.535.393,17 | 107,13% |
| . Ingresos por transferencias de visado y del F.C.I. | 88 | -28.615,12 | 0,00 | 0,00 | 0,00 | -18.992,35 | -27.992,35 | 100,00% | 100,00% | -27.992,35 | 100,00% |
| . Ingresos extraordinarios y cancelaciones de provisiones | 89 | 109.184,99 | 32.268,57 | 50.000,00 | 40.000,00 | 101.736,57 | 104.855,06 | 262,14% | 262,14% | 104.855,06 | 324,94% |
| TOTAL TRANSFERENCIAS Y AJUSTES | 88+89 | 80.569,87 | 32.268,57 | 50.000,00 | 40.000,00 | 82.744,22 | 76.862,71 | 192,16% | 192,16% | 76.862,71 | 238,20% |
| TOTAL INGRESOS | 8 | 5.918.921,19 | 4.265.651,24 | 6.302.358,49 | 6.062.909,08 | 4.155.072,52 | 4.612.255,88 | 76,07% | 76,07% | 4.612.255,88 | 108,13% |
| GASTOS POR ACTIVIDADES | 90+91 | -1.541.978,98 | -1.129.137,49 | -1.517.900,00 | -1.671.500,00 | -1.179.388,60 | -1.306.613,54 | 78,17% | 78,17% | -1.306.613,54 | 115,72% |
| . Órganos Corporativos | 90 | -72.214,83 | -33.727,21 | -59.500,00 | -222.000,00 | -227.136,08 | -234.433,58 | 105,60% | 105,60% | -234.433,58 | 695,09% |
| . Acciones Colegiales sin Seguros Corporativos | 91-91G | -478.029,93 | -351.017,56 | -451.400,00 | -442.500,00 | -281.933,40 | -322.366,51 | 72,85% | 72,85% | -322.366,51 | 91,84% |
| . Seguros Corporativos | 91G | -991.734,22 | -744.392,72 | -1.007.000,00 | -1.007.000,00 | -670.319,12 | -749.813,45 | 74,46% | 74,46% | -749.813,45 | 100,73% |
| GASTOS POR SERVICIOS COLEGIALES | 94+95 | -346.677,09 | -261.966,09 | -451.000,00 | -444.550,00 | -298.782,98 | -327.693,26 | 73,71% | 73,71% | -327.693,26 | 125,09% |
| . Publicaciones | 94 | -209.626,93 | -155.767,85 | -231.500,00 | -222.250,00 | -126.482,88 | -141.521,05 | 63,68% | 63,68% | -141.521,05 | 90,85% |
| . Servicios Colegiales | 95 | -137.050,16 | -106.198,24 | -219.500,00 | -222.300,00 | -172.300,10 | -186.172,21 | 83,75% | 83,75% | -186.172,21 | 175,31% |
| GASTOS DE GESTION INTERNA | 92+93 | -1.934.912,58 | -1.396.078,01 | -1.902.559,22 | -1.809.494,54 | -1.149.354,34 | -1.300.031,92 | 71,84% | 71,84% | -1.300.031,92 | 93,12% |
| . Personal | 92 | -1.454.134,86 | -1.099.105,97 | -1.595.807,22 | -1.468.244,54 | -1.001.290,66 | -1.132.751,92 | 77,15% | 77,15% | -1.132.751,92 | 103,06% |
| . Suministros y Mantenimiento | 93 - Impuestos | -480.777,72 | -296.972,04 | -306.752,00 | -341.250,00 | -148.063,68 | -167.279,18 | 49,02% | 49,02% | -167.279,18 | 56,33% |
| IMPUESTOS | 9A | -247.678,62 | -179.062,23 | -271.100,00 | -262.500,00 | -130.761,54 | -145.373,53 | 55,38% | 55,38% | -145.373,53 | 81,19% |
| . Impuestos | 93/6-7-8 | -247.678,62 | -179.062,23 | -271.100,00 | -262.500,00 | -130.761,54 | -145.373,53 | 55,38% | 55,38% | -145.373,53 | 81,19% |
| GASTOS FINANCIEROS Y PATRIMONIALES | 96+97 | -346.829,17 | -274.970,55 | -383.570,27 | -277.596,39 | -361.008,54 | -408.429,50 | 147,13% | 147,13% | -408.429,50 | 148,54% |
| . Financieros y Patrimoniales | 96 | -230.867,94 | -187.878,59 | -269.070,27 | -143.170,26 | -271.503,50 | -309.170,04 | 215,95% | 215,95% | -309.170,04 | 164,56% |
| . Amortizaciones | 97 | -115.961,23 | -87.091,96 | -114.500,00 | -134.426,13 | -89.505,04 | -99.259,46 | 73,84% | 73,84% | -99.259,46 | 113,97% |
| TOTAL GASTOS SIN TRANSFERENCIAS NI AJUSTES | 90 a 97 | -4.418.076,44 | -3.241.214,37 | -4.526.129,49 | -4.465.640,93 | -3.119.296,00 | -3.488.140,93 | 78,11% | 78,11% | -3.488.140,93 | 107,62% |
| . Gastos por transferencias de visado y del F.C.I. | 98 | -349.001,17 | -224.047,87 | -326.668,05 | -426.476,17 | -295.195,50 | -332.570,20 | 77,98% | 77,98% | -332.570,20 | 148,44% |
| . Gastos extraordinarios y dotaciones de provisiones | 99 | -388.581,17 | -399.674,50 | -865.000,00 | -800.000,00 | -262.735,68 | -310.770,70 | 38,85% | 38,85% | -310.770,70 | 77,76% |
| TOTAL TRANSFERENCIAS Y AJUSTES | 98+99 | -737.582,34 | -623.722,37 | -1.191.668,05 | -1.226.476,17 | -557.931,18 | -643.340,90 | 52,45% | 52,45% | -643.340,90 | 103,15% |
| TOTAL GASTOS | 9 | -5.155.658,78 | -3.864.936,74 | -5.717.797,54 | -5.692.117,10 | -3.677.227,18 | -4.131.481,83 | 72,58% | 72,58% | -4.131.481,83 | 106,90% |
| RESULTADO PRESUPUESTARIO | | 763.262,41 | 400.714,50 | 584.560,95 | 370.791,98 | 477.845,34 | 480.774,05 | 129,66% | 129,66% | 480.774,05 | 119,98% |
| CASH FLOW | | 879.223,64 | 487.806,46 | 699.060,95 | 505.218,11 | 567.350,38 | 580.033,51 | 114,81% | 114,81% | 580.033,51 | 118,91% |

TOTAL COLEGIO

| RESUMEN PRESUPUESTARIO | CÓDIGO GENERAL | REAL dic. 2015 | REAL sep-15 | PRESUPUESTO 2015 | PRESUPUESTO 2016 | REAL ago-16 | REAL sep-16 | VARIACIÓN 2016 REAL S/PPTO | VARIACIÓN REAL 16/REAL 15 |
|---|-----------------|-----------------------|----------------------|-----------------------|-----------------------|----------------------|----------------------|----------------------------|---------------------------|
| | | | | | | | | | |
| INGRESOS POR ACTIVIDADES | 80+81+82 | 9.004.120,65 | 6.651.495,01 | 9.209.189,86 | 8.572.063,35 | 5.757.115,70 | 6.503.321,72 | 75,87% | 97,77% |
| . Cuotas Colegiales | 80 | 5.802.852,52 | 4.344.296,19 | 5.819.078,70 | 5.882.808,29 | 3.914.653,71 | 4.403.668,71 | 74,86% | 101,37% |
| . Prestación Servicio de Visado | 81 | 3.082.170,32 | 2.263.140,22 | 3.345.336,16 | 2.645.980,06 | 1.797.236,63 | 2.054.427,65 | 77,64% | 90,78% |
| . Subvenciones | 82 | 119.097,81 | 44.058,60 | 44.775,00 | 43.275,00 | 45.225,36 | 45.225,36 | 104,51% | 102,65% |
| INGRESOS POR SERVICIOS | 84+85 | 1.342.448,82 | 1.054.267,26 | 1.805.796,50 | 1.854.152,24 | 966.738,69 | 1.109.181,09 | 59,82% | 105,21% |
| . Publicaciones | 84 | 313.551,33 | 208.919,89 | 424.728,25 | 355.227,30 | 151.598,02 | 160.372,69 | 45,15% | 76,76% |
| . Servicios Colegiales | 85 | 1.028.897,49 | 845.347,37 | 1.381.068,25 | 1.498.924,94 | 815.140,67 | 948.808,40 | 63,30% | 112,24% |
| INGRESOS FINANCIEROS Y PATRIMONIALES | 86 | 1.009.188,90 | 693.258,37 | 1.243.248,68 | 1.395.613,85 | 850.694,96 | 944.404,54 | 67,67% | 136,23% |
| . Financieros y Patrimoniales | 86 | 1.009.188,90 | 693.258,37 | 1.243.248,68 | 1.395.613,85 | 850.694,96 | 944.404,54 | 67,67% | 136,23% |
| TOTAL INGRESOS SIN TRANSFERENCIAS NI AJUSTES | 80 a 86 | 11.355.758,37 | 8.399.020,64 | 12.258.235,04 | 11.821.829,43 | 7.574.549,35 | 8.556.907,35 | 72,38% | 101,88% |
| . Ingresos por transferencias de visado y del F.C.I. | 88 | 785.972,67 | 700.745,45 | 898.067,51 | 1.175.208,00 | 663.218,88 | 759.356,06 | 64,61% | 108,36% |
| . Ingresos extraordinarios y cancelaciones de provisiones | 89 | 233.193,08 | 126.610,41 | 97.607,71 | 73.000,00 | 216.538,72 | 219.807,41 | 301,11% | 173,61% |
| TOTAL TRANSFERENCIAS Y AJUSTES | 88+89 | 1.019.165,75 | 827.355,86 | 995.675,22 | 1.248.208,00 | 879.757,60 | 979.163,47 | 78,45% | 118,35% |
| TOTAL INGRESOS | 8 | 12.374.924,12 | 9.226.376,50 | 13.253.910,26 | 13.070.037,43 | 8.454.306,95 | 9.536.070,82 | 72,96% | 103,36% |
| GASTOS POR ACTIVIDADES | 90+91 | -3.240.293,64 | -2.438.554,62 | -3.321.868,38 | -3.069.788,94 | -2.142.157,42 | -2.363.173,82 | 76,98% | 96,91% |
| . Órganos Corporativos | 90 | -168.731,39 | -101.928,25 | -181.585,71 | -337.826,60 | -299.785,65 | -312.208,77 | 92,42% | 306,30% |
| . Acciones Colegiales sin Seguros Corporativos | 91-91G | -1.541.012,26 | -1.199.325,87 | -1.476.658,00 | -1.242.161,30 | -869.974,65 | -943.137,01 | 75,93% | 78,64% |
| . Seguros Corporativos | 91G | -1.530.549,99 | -1.137.300,50 | -1.663.624,67 | -1.489.801,04 | -972.397,12 | -1.107.828,04 | 74,36% | 97,41% |
| GASTOS POR SERVICIOS COLEGIALES | 94+95 | -778.324,79 | -578.815,00 | -1.033.195,02 | -1.170.782,58 | -606.994,23 | -654.101,75 | 55,87% | 113,01% |
| . Publicaciones | 94 | -245.512,49 | -182.758,16 | -266.695,60 | -274.228,20 | -167.647,95 | -183.175,85 | 66,80% | 100,23% |
| . Servicios Colegiales | 95 | -532.812,30 | -396.056,84 | -766.499,42 | -896.554,38 | -439.346,28 | -470.925,90 | 52,53% | 118,90% |
| GASTOS DE GESTION INTERNA | 92+93 | -5.272.711,16 | -3.903.290,63 | -5.257.150,09 | -5.171.131,93 | -3.518.537,96 | -3.946.407,77 | 76,32% | 101,10% |
| . Personal | 92 | -4.201.498,62 | -3.172.190,12 | -4.373.278,29 | -4.282.096,97 | -2.937.801,05 | -3.307.903,25 | 77,25% | 104,28% |
| . Suministros y Mantenimiento | 93 - Impuestos | -1.071.212,54 | -731.100,51 | -883.871,80 | -889.034,96 | -580.736,91 | -638.504,52 | 71,82% | 87,33% |
| IMPUESTOS | 9A | -535.869,48 | -379.367,98 | -566.805,79 | -534.408,62 | -318.238,72 | -347.620,58 | 65,05% | 91,63% |
| . Impuestos | 93/6-7-8 | -535.869,48 | -379.367,98 | -566.805,79 | -534.408,62 | -318.238,72 | -347.620,58 | 65,05% | 91,63% |
| GASTOS FINANCIEROS Y PATRIMONIALES | 96+97 | -1.027.252,50 | -801.155,76 | -1.071.123,28 | -953.226,24 | -782.491,94 | -879.690,98 | 92,29% | 109,80% |
| . Financieros y Patrimoniales | 96 | -390.875,45 | -310.725,63 | -445.274,83 | -262.250,07 | -347.677,90 | -394.452,08 | 150,41% | 126,95% |
| . Amortizaciones | 97 | -636.377,05 | -490.430,13 | -625.848,45 | -690.976,17 | -434.814,04 | -485.238,90 | 70,23% | 98,94% |
| TOTAL GASTOS SIN TRANSFERENCIAS NI AJUSTES | 90 a 97 | -10.854.451,57 | -8.101.183,99 | -11.250.142,56 | -10.899.338,31 | -7.368.420,27 | -8.190.994,90 | 75,15% | 101,11% |
| . Gastos por transferencias de visado y del F.C.I. | 98 | -1.076.644,17 | -781.582,82 | -1.109.382,07 | -1.305.508,50 | -844.187,03 | -959.749,18 | 73,52% | 122,80% |
| . Gastos extraordinarios y dotaciones de provisiones | 99 | -594.915,69 | -416.728,10 | -880.000,00 | -808.000,00 | -300.841,18 | -350.768,98 | 43,41% | 84,17% |
| TOTAL TRANSFERENCIAS Y AJUSTES | 98+99 | -1.671.559,86 | -1.198.310,92 | -1.989.382,07 | -2.113.508,50 | -1.145.028,21 | -1.310.518,16 | 62,01% | 109,36% |
| TOTAL GASTOS | 9 | -12.526.011,43 | -9.299.494,91 | -13.239.524,63 | -13.012.846,81 | -8.513.448,48 | -9.501.513,06 | 73,02% | 102,17% |
| RESULTADO PRESUPUESTARIO | | -151.087,31 | -73.118,41 | 14.385,63 | 57.190,62 | -59.141,53 | 34.557,76 | 60,43% | -47,26% |
| CASH FLOW | | 485.289,74 | 417.311,72 | 640.234,08 | 748.166,79 | 375.672,51 | 519.796,66 | 69,48% | 124,56% |

LIQUIDACION PRESUPUESTO AÑO 2016- DIARIOS CONTABLES
SALDOS DE TRANSFERENCIAS POR DEMARCACIÓN

| DEMARCACIÓN | INGRESOS | | | | | GASTOS | | | | | TOTAL DEMARCACION | |
|----------------------------|-------------------|-------------------|-----------------|-------------------|-------------------|-------------------|-------------------|--------------------|--------------------|------------------|----------------------|--------------------|
| | F. C. I. | DEM. OBRA | DEM. RESID. | PROV. S.R.C. | TOTAL INGRESOS | F. C. I. | CONV. ESPEC. | S. C. 19% | DEM. OBRA | DEM. RESID. | | TOTAL GASTOS |
| | | | | | | | | | | | | |
| ANDALUCÍA | 90.000,00 | 7.992,93 | 35,02 | -8.713,55 | 89.314,40 | -8.448,79 | -2.587,47 | -33.511,23 | -1.799,25 | 0,00 | -46.346,74 | 42.967,66 |
| CATALUÑA | 0,00 | 11.973,35 | 0,00 | -16.573,05 | -4.599,70 | -10.158,16 | -2.380,15 | -39.341,90 | -3.273,39 | -2.091,56 | -57.245,16 | -61.844,86 |
| COMUNIDAD VALENCIANA | 0,00 | 6.016,39 | 0,00 | -4.856,01 | 1.160,38 | -3.169,08 | -224,69 | -14.480,49 | -3.471,18 | 0,00 | -21.345,44 | -20.185,06 |
| MADRID | 0,00 | 10.521,84 | 4.853,96 | -7.858,06 | 7.517,74 | -10.019,94 | -2.924,98 | -44.039,65 | -73.323,56 | 0,00 | -130.308,13 | -122.790,39 |
| TOTAL GRUPO A | 90.000,00 | 36.504,51 | 4.888,98 | -38.000,67 | 93.392,82 | -31.795,97 | -8.117,29 | -131.373,27 | -81.867,38 | -2.091,56 | -255.245,47 | -161.852,65 |
| ARAGÓN | 0,00 | 1.700,95 | 0,00 | -2.834,88 | -1.133,93 | -2.517,39 | 0,00 | -10.570,23 | -13.196,77 | 0,00 | -26.284,39 | -27.418,32 |
| CANTABRIA | 26.666,64 | 1.360,85 | 2.091,56 | -4.154,59 | 25.964,46 | -2.608,71 | 0,00 | -10.263,99 | -6.260,71 | 0,00 | -19.133,41 | 6.831,05 |
| CASTILLA LA MANCHA | 0,00 | 15.446,42 | 0,00 | -2.488,99 | 12.957,43 | -2.771,74 | 0,00 | -10.639,32 | -14.539,79 | 0,00 | -27.950,85 | -14.993,42 |
| CASTILLA Y LEÓN | 29.999,97 | 10.684,18 | 0,00 | -2.982,58 | 37.701,57 | -2.222,86 | -1.131,76 | -9.691,98 | -1.080,93 | -756,52 | -14.884,05 | 22.817,52 |
| GALICIA | 0,00 | 5.610,50 | 0,00 | -13.180,90 | -7.570,40 | -4.422,75 | -3.170,78 | -17.408,94 | -515,04 | -2.380,47 | -27.897,98 | -35.468,38 |
| MURCIA | 29.999,97 | 1.518,76 | 0,00 | -1.205,76 | 30.312,97 | -824,76 | 0,00 | -3.508,99 | -1.086,00 | 0,00 | -5.419,75 | 24.893,22 |
| PAIS VASCO | 0,00 | 12.948,54 | 0,00 | -7.088,10 | 5.860,44 | -4.159,84 | -2.082,77 | -17.461,26 | -2.899,79 | 0,00 | -26.603,66 | -20.743,22 |
| TOTAL GRUPO B | 86.666,58 | 49.270,20 | 2.091,56 | -33.935,80 | 104.092,54 | -19.528,05 | -6.385,31 | -79.544,71 | -39.579,03 | -3.136,99 | -148.174,09 | -44.081,55 |
| ASTURIAS | 29.999,97 | 12.714,41 | 0,00 | -196,26 | 42.518,12 | -908,22 | 0,00 | -3.766,57 | -929,48 | 0,00 | -5.604,27 | 36.913,85 |
| BALEARES | 29.999,97 | 5.543,10 | 0,00 | -3.623,14 | 31.919,93 | -3.344,17 | 0,00 | -13.610,43 | -44,28 | 0,00 | -16.998,88 | 14.921,05 |
| EXTREMADURA | 29.999,97 | 1.161,51 | 0,00 | -1.930,81 | 29.230,67 | -1.682,62 | -159,14 | -6.451,30 | -437,38 | -143,23 | -8.873,67 | 20.357,00 |
| LA RIOJA | 29.999,97 | 5.125,24 | 0,00 | -122,01 | 35.003,20 | -231,87 | 0,00 | -911,60 | -1.695,99 | 0,00 | -2.839,46 | 32.163,74 |
| LAS PALMAS DE G.C. | 29.999,97 | 7.982,04 | 0,00 | -1.857,18 | 36.124,83 | -1.268,61 | 0,00 | -4.821,69 | -156,46 | 0,00 | -6.246,76 | 29.878,07 |
| NAVARRA | 29.999,97 | 1.674,12 | 0,00 | -381,43 | 31.292,66 | -472,98 | 0,00 | -2.208,23 | -1.102,37 | 0,00 | -3.783,58 | 27.509,08 |
| SANTA C. DE TENERIFE | 29.999,97 | 1.167,66 | 0,00 | -920,10 | 30.247,53 | -1.251,39 | 0,00 | -5.068,69 | -697,50 | 0,00 | -7.017,58 | 23.229,95 |
| TOTAL GRUPO C | 209.999,79 | 35.368,08 | 0,00 | -9.030,93 | 236.336,94 | -9.159,86 | -159,14 | -36.838,51 | -5.063,46 | -143,23 | -51.364,20 | 184.972,74 |
| TOTAL DEMARCACIONES | 386.666,37 | 121.142,79 | 6.980,54 | -80.967,40 | 433.822,30 | -60.483,88 | -14.661,74 | -247.756,49 | -126.509,87 | -5.371,78 | -454.783,76 | -20.961,46 |

30/09/2016 GRADO DE CUMPLIMIENTO DEL VISADO RESPECTO DEL PRESUPUESTO AÑO 2016 (PERIODIFICADO)

DATOS DE DEMARCACIONES

| MES | Ene. | Feb. | Mar. | Abr. | May. | Jun. | Jul. | Ago. | Sept. | Oct. | Nov. | Dic. |
|-----|------|------|------|------|------|------|------|------|-------|------|------|------|
|-----|------|------|------|------|------|------|------|------|-------|------|------|------|

Acumulado anual

| | | | | | | | | | | | | |
|------|--------|--------|--------|----------|----------|----------|----------|----------|----------|----------|----------|----------|
| 2014 | 273,36 | 626,49 | 878,67 | 1.228,85 | 1.495,53 | 1.747,70 | 2.123,85 | 2.278,02 | 2.663,17 | 2.924,46 | 3.214,83 | 3.613,89 |
| 2015 | 261,93 | 481,12 | 785,19 | 1.027,94 | 1.335,95 | 1.559,85 | 1.915,42 | 2.034,52 | 2.219,03 | 2.452,26 | 2.704,06 | 3.021,09 |
| 2016 | 186,84 | 450,16 | 682,54 | 879,14 | 1.084,91 | 1.343,19 | 1.582,74 | 1.703,85 | 1.960,92 | | | |

Acumulados Reales / Acumulados Presupuestos

| | | | | | | | | | | | | |
|------|--------|---------|---------|---------|---------|---------|---------|--------|---------|--------|--------|---------|
| 2014 | 91,87% | 105,28% | 98,44% | 103,25% | 100,53% | 97,90% | 101,97% | 95,70% | 99,45% | 98,29% | 98,22% | 101,22% |
| 2015 | 96,14% | 88,29% | 96,06% | 94,32% | 98,06% | 95,42% | 100,43% | 93,34% | 90,49% | 90,00% | 90,22% | 92,40% |
| 2016 | 86,75% | 104,51% | 105,64% | 102,05% | 100,75% | 103,94% | 104,98% | 98,89% | 101,16% | | | |

Variación sobre el mismo mes del año anterior - acumulados

| | | | | | | | | | | | | |
|------|--------|--------|--------|--------|--------|--------|--------|--------|--------|--------|--------|--------|
| 2014 | 59,51% | 67,62% | 62,46% | 68,22% | 63,80% | 62,54% | 66,03% | 64,51% | 71,36% | 71,01% | 73,00% | 75,10% |
| 2015 | 95,82% | 76,80% | 89,36% | 83,65% | 89,33% | 89,25% | 90,19% | 89,31% | 83,32% | 83,85% | 84,11% | 83,60% |
| 2016 | 71,33% | 93,56% | 86,93% | 85,52% | 81,21% | 86,11% | 82,63% | 83,75% | 88,37% | | | |

Acumulados 12 meses anteriores

| | | | | | | | | | | | | |
|------|----------|----------|----------|----------|----------|----------|----------|----------|----------|----------|----------|----------|
| 2014 | 4.625,87 | 4.511,90 | 4.283,79 | 4.239,30 | 3.963,26 | 3.765,25 | 3.719,33 | 3.558,85 | 3.742,95 | 3.617,93 | 3.622,86 | 3.613,89 |
| 2015 | 3.602,46 | 3.468,52 | 3.520,42 | 3.412,98 | 3.454,30 | 3.426,03 | 3.405,45 | 3.370,39 | 3.169,75 | 3.141,68 | 3.103,12 | 3.021,09 |
| 2016 | 2.946,00 | 2.990,13 | 2.918,44 | 2.872,29 | 2.770,06 | 2.804,43 | 2.688,41 | 2.690,42 | 2.762,99 | | | |

Variación sobre el mismo mes de los 12 meses anteriores

| | | | | | | | | | | | | |
|------|--------|--------|--------|--------|--------|--------|--------|--------|--------|--------|--------|--------|
| 2014 | 59,59% | 61,92% | 62,69% | 65,17% | 62,23% | 61,31% | 61,51% | 59,28% | 65,55% | 68,41% | 71,67% | 75,10% |
| 2015 | 77,88% | 76,88% | 82,18% | 80,51% | 87,16% | 90,99% | 91,56% | 94,70% | 84,69% | 86,84% | 85,65% | 83,60% |
| 2016 | 81,78% | 86,21% | 82,90% | 84,16% | 80,19% | 81,86% | 78,94% | 79,83% | 87,17% | | | |

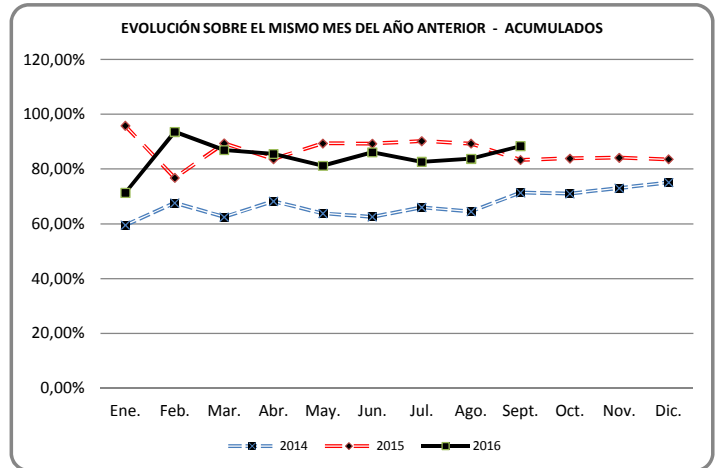
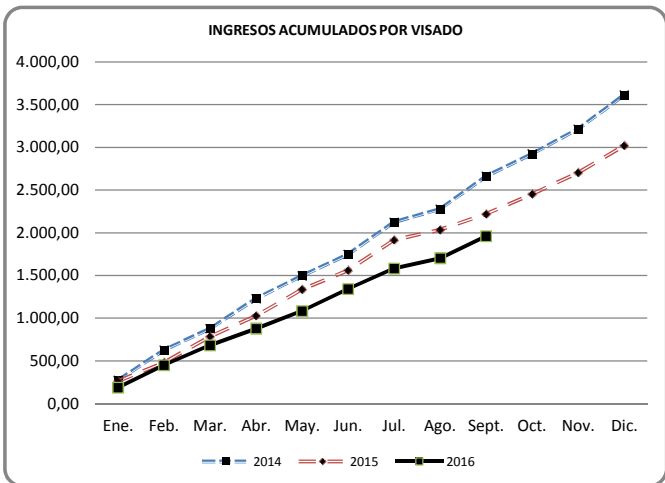
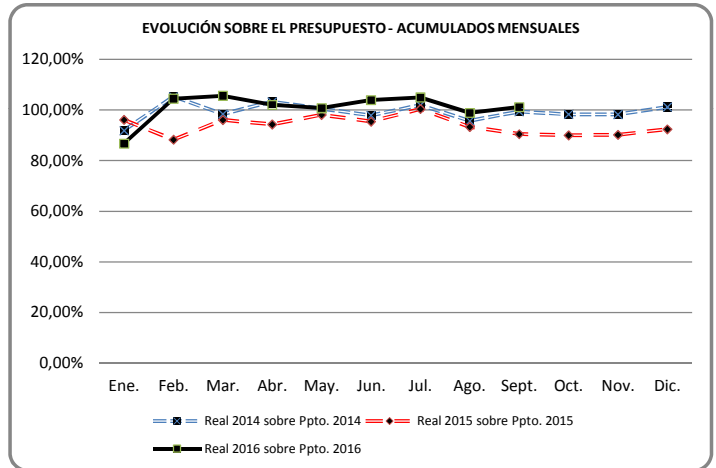
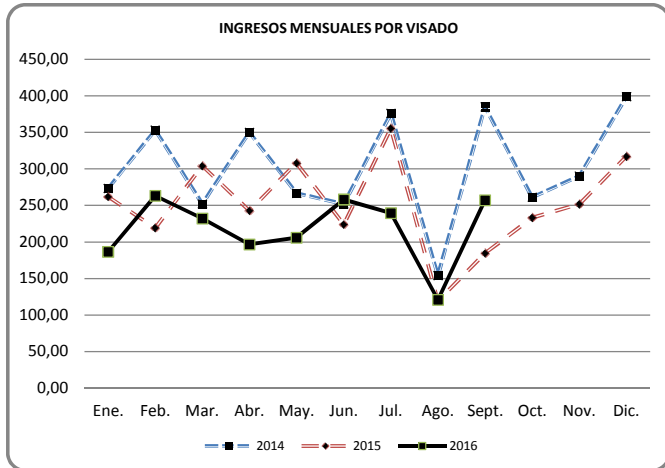

Ingresos mensuales

| | | | | | | | | | | | | |
|------|--------|--------|--------|--------|--------|--------|--------|--------|--------|--------|--------|--------|
| 2014 | 273,36 | 353,13 | 252,18 | 350,19 | 266,68 | 252,17 | 376,15 | 154,16 | 385,15 | 261,30 | 290,37 | 399,05 |
| 2015 | 261,93 | 219,19 | 304,07 | 242,75 | 308,00 | 223,90 | 355,57 | 119,10 | 184,51 | 233,23 | 251,80 | 317,03 |
| 2016 | 186,84 | 263,32 | 232,38 | 196,61 | 205,77 | 258,27 | 239,55 | 121,11 | 257,07 | | | |

DATOS AL DÍA: 30/09/2016 GRADO DE CUMPLIMIENTO DEL VISADO RESPECTO DEL PRESUPUESTO AÑO 2016 (PERIODIFICADO) DATOS DE DEMARCACIONES

| | Presupuesto | Ene. | Feb. | Mar. | Abr. | May. | Jun. | Jul. | Ago. | Sept. | Oct. | Nov. | Dic. |
|---------------------------|---------------------|---------|---------|---------|---------|----------|----------|----------|----------|----------|------|------|------|
| ANDALUCÍA | 300.000,00 | 23,28 | 41,15 | 79,12 | 103,20 | 117,24 | 143,56 | 169,05 | 179,99 | 243,78 | | | |
| | % S/ Presupuesto | 93,13% | 82,30% | 105,50% | 103,20% | 93,79% | 95,71% | 96,60% | 89,99% | 108,35% | | | |
| CATALUÑA | 250.000,00 | 52,65 | 73,69 | 138,42 | 170,21 | 207,62 | 255,93 | 282,34 | 287,09 | 313,35 | | | |
| | % S/ Presupuesto | 252,70% | 176,86% | 221,47% | 204,25% | 199,32% | 204,74% | 193,60% | 172,25% | 167,12% | | | |
| C. VALENCIANA | 200.000,00 | 17,82 | 31,41 | 40,23 | 50,13 | 57,34 | 79,07 | 93,73 | 93,73 | 104,75 | | | |
| | % S/ Presupuesto | 106,93% | 94,24% | 80,46% | 75,19% | 68,81% | 79,07% | 80,34% | 70,30% | 69,84% | | | |
| MADRID | 645.828,83 | 40,08 | 93,45 | 108,16 | 155,37 | 195,82 | 239,13 | 321,61 | 367,48 | 422,56 | | | |
| | % S/ Presupuesto | 74,47% | 86,82% | 66,99% | 72,17% | 72,77% | 74,05% | 85,37% | 85,35% | 87,24% | | | |
| TOTAL GRUPO A | 1.395.828,83 | 133,83 | 239,70 | 365,93 | 478,91 | 578,01 | 717,69 | 866,74 | 928,29 | 1.084,45 | | | |
| | % S/ Presupuesto | 115,05% | 103,04% | 104,86% | 102,93% | 99,38% | 102,83% | 106,45% | 99,76% | 103,59% | | | |
| ARAGON | 128.000,00 | 9,96 | 19,76 | 36,59 | 48,78 | 54,59 | 56,01 | 58,50 | 62,09 | 87,60 | | | |
| | % S/ Presupuesto | 93,40% | 92,60% | 114,34% | 114,32% | 102,36% | 87,51% | 78,35% | 72,77% | 91,25% | | | |
| CANTABRIA | 115.000,00 | 7,69 | 24,27 | 27,67 | 34,61 | 42,32 | 46,98 | 55,21 | 65,41 | 73,08 | | | |
| | % S/ Presupuesto | 80,20% | 126,62% | 96,24% | 90,28% | 88,32% | 81,70% | 82,30% | 85,32% | 84,73% | | | |
| CASTILLA LA MANCHA | 80.000,00 | 0,65 | 7,18 | 30,47 | 35,91 | 41,25 | 53,36 | 65,42 | 65,42 | 70,71 | | | |
| | % S/ Presupuesto | 9,75% | 53,86% | 152,36% | 134,67% | 123,75% | 133,40% | 140,18% | 122,66% | 117,86% | | | |
| CASTILLA Y LEÓN | 158.500,00 | 2,36 | 12,25 | 18,43 | 27,21 | 34,94 | 43,47 | 49,86 | 66,41 | 79,16 | | | |
| | % S/ Presupuesto | 17,84% | 46,37% | 46,50% | 51,50% | 52,91% | 54,85% | 53,92% | 62,85% | 66,59% | | | |
| GALICIA | 156.750,00 | 12,94 | 34,53 | 65,11 | 72,18 | 98,16 | 107,38 | 130,31 | 140,07 | 151,36 | | | |
| | % S/ Presupuesto | 99,07% | 132,17% | 166,16% | 138,14% | 150,29% | 137,01% | 142,52% | 134,04% | 128,75% | | | |
| MURCIA | 84.500,00 | 2,58 | 4,04 | 8,92 | 15,11 | 17,47 | 19,19 | 21,93 | 21,93 | 25,13 | | | |
| | % S/ Presupuesto | 36,60% | 28,70% | 42,24% | 53,66% | 49,63% | 45,41% | 44,49% | 38,93% | 39,66% | | | |
| PAÍS VASCO | 195.000,00 | 7,38 | 31,89 | 37,53 | 47,69 | 65,19 | 88,04 | 117,09 | 117,09 | 134,01 | | | |
| | % S/ Presupuesto | 45,43% | 98,11% | 76,98% | 73,37% | 80,24% | 90,30% | 102,94% | 90,07% | 91,63% | | | |
| TOTAL GRUPO B | 917.750,00 | 43,55 | 133,91 | 224,72 | 281,49 | 353,93 | 414,43 | 498,32 | 538,42 | 621,06 | | | |
| | % S/ Presupuesto | 56,95% | 87,55% | 97,94% | 92,02% | 92,55% | 90,31% | 93,08% | 88,00% | 90,23% | | | |
| ASTURIAS | 40.260,00 | 0,29 | 1,03 | 1,74 | 2,04 | 4,28 | 19,00 | 20,73 | 25,19 | 27,48 | | | |
| | % S/ Presupuesto | 8,58% | 15,37% | 17,24% | 15,20% | 25,53% | 94,39% | 88,27% | 93,85% | 91,01% | | | |
| BALEARES | 55.000,00 | 6,61 | 49,32 | 55,80 | 60,07 | 67,41 | 90,04 | 83,82 | 86,58 | 94,50 | | | |
| | % S/ Presupuesto | 144,24% | 538,08% | 405,83% | 327,63% | 294,16% | 327,43% | 261,26% | 236,12% | 229,09% | | | |
| EXTREMADURA | 54.513,10 | 2,28 | 20,36 | 20,36 | 21,38 | 38,52 | 38,97 | 39,31 | 39,74 | 39,90 | | | |
| | % S/ Presupuesto | 50,11% | 224,07% | 149,38% | 117,68% | 169,60% | 142,99% | 123,62% | 109,34% | 97,60% | | | |
| LA RIOJA | 12.732,44 | 0,07 | 1,16 | 1,74 | 1,77 | 1,77 | 1,77 | 3,33 | 5,90 | 6,00 | | | |
| | % S/ Presupuesto | 6,22% | 7,35% | 54,62% | 41,67% | 33,34% | 27,78% | 44,84% | 69,50% | 62,82% | | | |
| LAS PALMAS | 51.000,00 | 0,00 | 0,26 | 4,28 | 19,51 | 23,07 | 26,49 | 31,49 | 35,31 | 40,43 | | | |
| | % S/ Presupuesto | 0,00% | 3,03% | 33,60% | 114,78% | 108,56% | 103,87% | 105,85% | 103,87% | 105,70% | | | |
| NAVARRA | 27.400,00 | 0,22 | 0,94 | 3,20 | 3,88 | 6,36 | 10,02 | 12,55 | 12,72 | 14,03 | | | |
| | % S/ Presupuesto | 9,50% | 20,52% | 46,78% | 42,47% | 55,69% | 73,15% | 78,54% | 69,61% | 68,27% | | | |
| STA. CRUZ TENERIFE | 30.000,00 | 0,00 | 4,48 | 4,76 | 10,09 | 11,56 | 24,77 | 26,44 | 31,70 | 33,07 | | | |
| | % S/ Presupuesto | 0,00% | 89,60% | 63,52% | 100,86% | 92,48% | 165,17% | 151,07% | 158,52% | 146,98% | | | |
| TOTAL GRUPO C | 270.905,54 | 9,46 | 76,54 | 91,89 | 118,74 | 152,97 | 211,07 | 217,67 | 237,14 | 255,41 | | | |
| | % S/ Presupuesto | 41,89% | 169,53% | 135,67% | 131,49% | 135,52% | 155,83% | 137,74% | 131,30% | 125,71% | | | |
| TOTAL COLEGIO | 2.584.484,37 | 186,84 | 450,16 | 682,54 | 879,14 | 1.084,91 | 1.343,19 | 1.582,74 | 1.703,85 | 1.960,92 | | | |
| | % S/ Presupuesto | 86,75% | 104,51% | 105,64% | 102,05% | 100,75% | 103,94% | 104,98% | 98,89% | 101,16% | | | |

| 30/09/2016 | | Ene. | Feb. | Mar. | Abr. | May. | Jun. | Jul. | Ago. | Sept. | Oct. | Nov. | Dic. |
|----------------------|----|-------------------|-------------------|-------------------|-------------------|-------------------|-------------------|-------------------|-------------------|-------------------|-------------|-------------|-------------|
| ANDALUCÍA | 16 | 23.282,49 | 17.865,94 | 37.974,04 | 24.080,57 | 14.033,84 | 26.321,22 | 25.494,74 | 10.933,52 | 63.798,51 | 0,00 | 0,00 | 0,00 |
| CATALUÑA | 16 | 52.645,55 | 21.044,91 | 64.727,24 | 31.792,07 | 37.412,73 | 48.305,69 | 26.410,63 | 4.751,58 | 26.263,87 | 0,00 | 0,00 | 0,00 |
| COMUNIDAD VALENCIANA | 16 | 17.821,49 | 13.592,88 | 8.816,39 | 9.898,72 | 7.210,76 | 21.730,94 | 14.660,17 | 0,00 | 11.022,33 | 0,00 | 0,00 | 0,00 |
| MADRID | 16 | 40.079,67 | 53.368,10 | 14.711,14 | 47.212,21 | 40.443,90 | 43.315,46 | 82.483,38 | 45.864,01 | 55.079,49 | 0,00 | 0,00 | 0,00 |
| TOTAL GRUPO A | | 133.829,20 | 105.871,83 | 126.228,81 | 112.983,57 | 99.101,23 | 139.673,31 | 149.048,92 | 61.549,11 | 156.164,20 | 0,00 | 0,00 | 0,00 |
| ARAGÓN | 16 | 9.962,25 | 9.792,90 | 16.833,58 | 12.189,34 | 5.811,84 | 1.416,70 | 2.496,10 | 3.592,26 | 25.500,71 | 0,00 | 0,00 | 0,00 |
| CANTABRIA | 16 | 7.685,91 | 16.583,63 | 3.398,86 | 6.938,47 | 7.711,75 | 4.659,35 | 8.234,11 | 10.198,62 | 7.671,91 | 0,00 | 0,00 | 0,00 |
| CASTILLA LA MANCHA | 16 | 649,82 | 6.530,98 | 23.290,79 | 5.441,59 | 5.336,56 | 12.110,68 | 12.055,63 | 0,00 | 5.298,66 | 0,00 | 0,00 | 0,00 |
| CASTILLA Y LEÓN | 16 | 2.356,06 | 9.893,27 | 6.177,40 | 8.783,36 | 7.733,09 | 8.527,60 | 6.386,95 | 16.551,88 | 12.750,06 | 0,00 | 0,00 | 0,00 |
| GALICIA | 16 | 12.940,37 | 21.590,25 | 30.583,62 | 7.065,39 | 25.976,16 | 9.227,55 | 22.931,43 | 9.756,30 | 11.290,41 | 0,00 | 0,00 | 0,00 |
| MURCIA | 16 | 2.577,23 | 1.464,31 | 4.880,95 | 6.190,32 | 2.360,40 | 1.712,63 | 2.743,05 | 0,00 | 3.206,00 | 0,00 | 0,00 | 0,00 |
| PAIS VASCO | 16 | 7.382,30 | 24.503,03 | 5.643,72 | 10.163,80 | 17.502,14 | 22.847,23 | 29.049,64 | 0,00 | 16.916,05 | 0,00 | 0,00 | 0,00 |
| TOTAL GRUPO B | | 43.553,94 | 90.358,37 | 90.808,92 | 56.772,27 | 72.431,94 | 60.501,74 | 83.896,91 | 40.099,06 | 82.633,80 | 0,00 | 0,00 | 0,00 |
| ASTURIAS | 16 | 287,73 | 743,70 | 703,73 | 304,50 | 2.243,07 | 14.718,91 | 1.728,13 | 4.460,74 | 2.291,27 | 0,00 | 0,00 | 0,00 |
| BALEARES | 16 | 6.610,85 | 42.712,81 | 6.478,26 | 4.264,22 | 7.344,58 | 22.633,72 | -6.224,62 | 2.757,19 | 7.921,13 | 0,00 | 0,00 | 0,00 |
| EXTREMADURA | 16 | 2.276,51 | 18.081,37 | 0,00 | 1.026,52 | 17.139,20 | 450,00 | 337,75 | 426,22 | 165,27 | 0,00 | 0,00 | 0,00 |
| LA RIOJA | 16 | 66,00 | 90,00 | 1.582,73 | 30,00 | 0,00 | 0,00 | 1.561,33 | 2.569,28 | 100,00 | 0,00 | 0,00 | 0,00 |
| LAS PALMAS DE G.C. | 16 | 0,00 | 257,51 | 4.026,15 | 15.228,78 | 3.557,15 | 3.416,28 | 5.005,63 | 3.822,79 | 5.116,09 | 0,00 | 0,00 | 0,00 |
| NAVARRA | 16 | 216,83 | 720,25 | 2.267,23 | 674,24 | 2.479,33 | 3.664,07 | 2.531,99 | 162,00 | 1.314,13 | 0,00 | 0,00 | 0,00 |
| SANTA C. DE TENERIFE | 16 | 0,00 | 4.480,06 | 283,78 | 5.322,19 | 1.474,26 | 13.214,65 | 1.663,12 | 5.264,94 | 1.367,25 | 0,00 | 0,00 | 0,00 |
| TOTAL GRUPO C | | 9.457,92 | 67.085,70 | 15.341,88 | 26.850,45 | 34.237,59 | 58.097,63 | 6.603,33 | 19.463,16 | 18.275,14 | 0,00 | 0,00 | 0,00 |
| Suma 16 | | 186.841,06 | 263.315,90 | 232.379,61 | 196.606,29 | 205.770,76 | 258.272,68 | 239.549,16 | 121.111,33 | 257.073,14 | 0,00 | 0,00 | 0,00 |

SALDOS CUENTA CORRIENTE CON DEMARACIONES - DETALLE DEL SALDO

(estimación a 30 de septiembre de 2016)

| DEMARCACIÓN | Cierre 31 Diciembre 2015 | FCI | Apertura 01 de Enero 2016 | Personal | Impuestos | Gros. Grales y traspasos | Saldo neto de Visado | Seguros | Facturaciones | Cobros y pagos delegados | Tesorería | FCI | Variación a 30 de septiembre de 2016 | Saldo a 30/09/2016 |
|----------------------|-----------------------------|-------------------|------------------------------|--------------------|--------------------|-----------------------------|-------------------------|--------------------|----------------|-----------------------------|------------------|-------------------|--|-----------------------|
| ANDALUCIA | -406.966,18 | | -406.966,18 | -581,50 | -28.815,61 | 163.195,28 | -133.616,73 | -12.170,17 | | 793,50 | 98.014,42 | 90.000,00 | 176.819,19 | -230.146,99 |
| CATALUÑA | -69.508,60 | | -69.508,60 | -705,40 | -21.049,82 | 139.056,49 | -156.494,09 | -18.863,17 | -85,07 | 35,59 | 135.666,56 | | 77.561,09 | 8.052,49 |
| COM. VALENCIANA | -40.752,47 | | -40.752,47 | -296,64 | -25.258,21 | 102.922,58 | -64.838,47 | -6.789,19 | | 1.459,65 | 28.465,09 | | 35.664,81 | -5.087,66 |
| MADRID | 87.491,31 | | 87.491,31 | -100.973,99 | -91.711,80 | 411.155,93 | -95.642,89 | -10.747,63 | | -4.158,56 | -62.802,54 | | 45.118,52 | 132.609,83 |
| TOTAL GRUPO 1 | -429.735,94 | 0,00 | -429.735,94 | | | | | | | | | | 335.163,61 | -94.572,33 |
| ARAGÓN | 833,50 | | 833,50 | -298,90 | -1.637,76 | 21.737,32 | -5.204,07 | -3.333,19 | | 2.337,46 | 960,00 | | 14.560,86 | 15.394,36 |
| CANTABRIA | -31.413,94 | | -31.413,94 | -298,90 | -11.445,59 | 50.249,26 | -46.005,45 | -4.813,04 | | -13,32 | -40,50 | 29.999,97 | 17.632,43 | -13.781,51 |
| CASTILLA Y LEON | -8.885,93 | | -8.885,93 | -282,60 | -18.570,87 | 59.052,99 | -47.913,59 | -5.602,25 | | -479,99 | 2.119,34 | 29.999,97 | 18.323,00 | 9.437,07 |
| CASTILLA-LA MANCHA | -4.805,04 | | -4.805,04 | -298,90 | 3.861,29 | 30.082,03 | 2.812,23 | -3.060,80 | | | -13.660,34 | | 19.735,51 | 14.930,47 |
| GALICIA | -347.408,85 | | -347.408,85 | -298,90 | -25.536,24 | 70.198,36 | -110.214,14 | -14.329,39 | | 169,99 | 100.000,00 | | 19.989,68 | -327.419,17 |
| MURCIA | 28.658,54 | | 28.658,54 | -298,90 | -15.556,31 | 27.834,10 | -14.006,47 | -1.637,56 | | 474,45 | 2.278,23 | 29.999,97 | 29.087,51 | 57.746,05 |
| PAIS VASCO | -14.290,18 | | -14.290,18 | -298,90 | 5.925,52 | 46.793,69 | -80.852,15 | -8.475,53 | -33,65 | -13,58 | 26.026,43 | | -10.928,17 | -25.218,35 |
| TOTAL GRUPO 2 | -377.311,90 | 0,00 | -377.311,90 | | | | | | | | | | 123.653,30 | -268.911,08 |
| ASTURIAS | 51.390,27 | 2.598,19 | 53.988,46 | -282,60 | -6.844,28 | 20.093,04 | -17.214,32 | -759,92 | | -77,42 | -13.547,32 | 29.999,97 | 11.367,15 | 65.355,61 |
| BALEARES | -12.767,66 | | -12.767,66 | -266,30 | -2.087,55 | 31.783,04 | 213,61 | -3.922,71 | | -40,50 | -3.976,37 | 29.999,97 | 51.703,19 | 38.935,53 |
| EXTREMADURA | 51.125,74 | | 51.125,74 | -282,60 | -8.225,91 | 15.518,78 | 691,99 | -2.140,36 | | -40,50 | -20.268,89 | 29.999,97 | 15.252,48 | 66.378,22 |
| LA RIOJA | 36.775,34 | | 36.775,34 | -266,30 | 200,43 | 6.906,34 | 350,82 | -377,43 | | | -22.088,35 | 29.999,97 | 14.725,48 | 51.500,82 |
| LAS PALMAS | -4.989,12 | | -4.989,12 | -282,60 | -3.436,30 | 11.754,88 | 99,34 | -1.995,52 | | | -35.774,24 | 29.999,97 | 365,53 | -4.623,59 |
| NAVARRA | -16.601,94 | 18.465,90 | 1.863,96 | -266,30 | 630,28 | 10.865,55 | -7.928,61 | -663,94 | | | -54.139,27 | 29.999,97 | -21.502,32 | -19.638,36 |
| TENERIFE | -131.802,26 | 114.591,93 | -17.210,33 | -266,30 | -825,57 | 10.864,03 | 253,86 | -2.207,10 | | | -131.548,21 | 29.999,97 | -93.729,32 | -110.939,65 |
| TOTAL GRUPO 3 | -26.869,63 | 135.656,02 | 108.786,39 | | | | | | | | | | -37.070,29 | 86.968,58 |
| TOTAL GENERAL | -833.917,47 | 135.656,02 | -698.261,45 | -106.546,53 | -250.384,30 | 1.230.063,69 | -775.509,13 | -101.888,90 | -118,72 | 446,77 | 35.684,04 | 389.999,70 | 421.746,62 | -276.514,83 |



ACTIVO

PASIVO

| EPIGRAFES | 2016 | 2015 | Diferencia | % | EPIGRAFES | 2016 | 2015 | Diferencia | % |
|--|---------------|---------------|---------------|----------|---|----------------|----------------|---------------|-----------|
| ACTIVO NO CORRIENTE | 31.078.324,41 | 31.346.079,84 | -267.755,43 | 99,15 | PATRIMONIO NETO | 34.835.617,56 | 34.734.493,07 | 101.124,49 | 100,29 |
| INMOVILIZADO INTANGIBLE | 11.989,08 | 6.611,82 | 5.377,26 | 181,33 | FONDOS PROPIOS | 34.649.344,85 | 34.692.758,13 | -43.413,28 | 99,87 |
| Concesiones | 5.973,65 | 6.173,17 | -199,52 | 96,77 | RESERVAS | 47.077.762,67 | 47.322.965,08 | -245.202,41 | 99,48 |
| Aplicaciones Informáticas | 6.015,43 | 438,65 | 5.576,78 | 1.371,35 | Reserva general | 44.164.706,11 | 44.188.408,88 | -23.702,77 | 99,95 |
| INMOVILIZADO MATERIAL | 13.494.305,31 | 13.497.020,31 | -2.715,00 | 99,98 | Fondo Actividades de Interes General | 0,00 | 2,14 | -2,14 | 0,00 |
| Terrenos y construcciones | 12.229.655,79 | 12.438.968,42 | -209.312,63 | 98,32 | Fondo de compensación Interterritorial | 287.863,90 | 454.473,19 | -166.609,29 | 63,34 |
| Instalaciones | 738.005,93 | 416.121,33 | 321.884,60 | 177,35 | Reserva seguros corporativos y convenios especiales | 2.625.192,66 | 2.680.080,87 | -54.888,21 | 97,95 |
| Patrimonio artístico y mobiliario | 363.417,25 | 368.277,75 | -4.860,50 | 98,68 | EXCEDENTES NEGATIVOS DE EJERCICIOS ANTERIORES | -12.462.975,58 | -12.557.088,54 | 94.112,96 | 99,25 |
| Otro inmovilizado material | 163.226,34 | 153.557,18 | 9.669,16 | 106,30 | Excedentes negativos de ejercicios anteriores | -12.462.975,58 | -12.557.088,54 | 94.112,96 | 99,25 |
| Anticipos e inmovilizado material en curso | 0,00 | 120.095,63 | -120.095,63 | 0,00 | EXCEDENTE DEL EJERCICIO (POSITIVO O NEGATIVO) | 34.557,76 | -73.118,41 | 107.676,17 | -47,26 |
| INVERSIONES INMOBILIARIAS | 5.319.252,23 | 5.511.769,82 | -192.517,59 | 96,51 | AJUSTES POR CAMBIO DE VALOR | 186.272,71 | 0,00 | 186.272,71 | 0,00 |
| Terrenos | 1.558.058,86 | 1.558.058,86 | 0,00 | 100,00 | ACTIVOS FINANCIEROS DISPONIBLES PARA LA VENTA | 186.272,71 | 0,00 | 186.272,71 | 0,00 |
| Construcciones | 3.761.193,37 | 3.953.710,96 | -192.517,59 | 95,13 | SUBVENCIONES, DONACIONES Y LEGADOS RECIBIDOS | 0,00 | 41.734,94 | -41.734,94 | 0,00 |
| INVERSIONES FINANCIERAS A LARGO PLAZO | 12.243.144,15 | 12.330.677,89 | -87.533,74 | 99,29 | Subvenciones | 0,00 | 41.734,94 | -41.734,94 | 0,00 |
| Instrumentos de patrimonio | 323.238,95 | 76.786,66 | 246.452,29 | 420,96 | PASIVO NO CORRIENTE | 4.438.910,59 | 8.463.067,84 | -4.024.157,25 | 52,45 |
| Créditos a terceros | 16.065,37 | 38.172,23 | -22.106,86 | 42,09 | PROVISIONES A LARGO PLAZO | -16.694,68 | 67.483,95 | -84.178,63 | -24,74 |
| Valores representativos de deuda | 8.430.037,33 | 7.432.302,87 | 997.734,46 | 113,42 | Obligaciones por prestaciones a largo plazo al personal | 3.785,70 | -16.900,38 | 20.686,08 | -22,40 |
| Otros activos financieros | 3.473.802,50 | 4.783.416,13 | -1.309.613,63 | 72,62 | Otras provisiones | -20.480,38 | 84.384,33 | -104.864,71 | -24,27 |
| DEMARCAIONES Y SEDE CENTRAL SALDOS A COBRAR A L/P | 9.633,64 | 0,00 | 9.633,64 | 0,00 | DEUDAS A LARGO PLAZO | 4.455.605,27 | 8.395.583,89 | -3.939.978,62 | 53,07 |
| ACTIVO CORRIENTE | 10.970.666,57 | 14.395.699,57 | -3.425.033,00 | 76,21 | Deudas con entidades de crédito | 4.316.884,39 | 8.260.986,40 | -3.944.102,01 | 52,26 |
| ACTIVOS NO CORRIENTES MANTENIDOS PARA LA VENTA | 654.596,56 | 1.071.717,90 | -417.121,34 | 61,08 | Otros pasivos financieros | 138.720,88 | 134.597,49 | 4.123,39 | 103,06 |
| EXISTENCIAS | 6.136,18 | 11.302,78 | -5.166,60 | 54,29 | PASIVO CORRIENTE | 2.774.462,83 | 2.544.218,50 | 230.244,33 | 109,05 |
| Comerciales | 6.136,18 | 11.302,78 | -5.166,60 | 54,29 | PROVISIONES A CORTO PLAZO | 228.833,81 | 96.503,33 | 132.330,48 | 237,13 |
| COLEGIADOS Y OTROS DEUDORES DE LA ACTIVIDAD | 165.940,22 | 194.114,34 | -28.174,12 | 85,49 | DEUDAS A CORTO PLAZO | 666.593,34 | 488.057,78 | 178.535,56 | 136,58 |
| DEUDORES COMERCIALES Y OTRAS CTAS. A COBRAR | 728.226,61 | 1.018.002,74 | -289.776,13 | 71,53 | Deudas con entidades de crédito | 627.611,70 | 470.982,44 | 156.629,26 | 133,26 |
| Clientes por ventas y prestaciones de servicios | 42.890,70 | 65.233,93 | -22.343,23 | 65,75 | Otros pasivos financieros | 38.981,64 | 17.075,34 | 21.906,30 | 228,29 |
| Deudores varios | 509.078,12 | 730.115,41 | -221.037,29 | 69,73 | DEMARCAIONES Y SEDE CENTRAL SALDOS A PAGAR | 25.902,13 | 0,00 | 25.902,13 | 0,00 |
| Personal | -7.774,19 | 9.607,32 | -17.381,51 | -80,92 | ACREEDORES POR AYUDAS | 13.076,00 | 31.565,00 | -18.489,00 | 41,43 |
| Otros créditos con las Administraciones Publicas | 184.031,98 | 213.046,08 | -29.014,10 | 86,38 | ACREEDORES COMERCIALES Y OTRAS CUENTAS A PAGAR | 1.462.432,01 | 1.461.592,53 | 839,48 | 100,06 |
| DEMARCAIONES Y SEDE CENTRAL SALDOS A COBRAR | 0,00 | 1.826,93 | -1.826,93 | 0,00 | Proveedores | 22.039,38 | 38.396,55 | -16.357,17 | 57,40 |
| INVERSIONES FINANCIERAS A CORTO PLAZO | 6.528.295,83 | 7.214.950,05 | -686.654,22 | 90,48 | Acreeedores varios | 1.019.231,14 | 1.051.108,17 | -31.877,03 | 96,97 |
| Créditos a entidades | 23.598,32 | 32.560,57 | -8.962,25 | 72,48 | Acreeedores por visado | -20.378,82 | -84,30 | -20.294,52 | 24.174,16 |
| Valores representativos de deuda | 773.164,66 | 1.344.356,63 | -571.191,97 | 57,51 | Personal | 128.311,97 | 122.429,14 | 5.882,83 | 104,81 |
| Otros activos financieros | 5.731.532,85 | 5.838.032,85 | -106.500,00 | 98,18 | Otras deudas con las Administraciones Publicas | 309.907,67 | 246.614,70 | 63.292,97 | 125,66 |
| PERIODIFICACIONES A CORTO PLAZO | 30.936,24 | 13.830,90 | 17.105,34 | 223,67 | Anticipos recibidos de pedidos | 3.320,67 | 3.126,27 | 194,40 | 106,15 |
| EFFECTIVO Y OTROS ACTIVOS LIQUIDOS EQUIVALENTES | 2.856.534,93 | 4.869.953,93 | -2.013.419,00 | 58,66 | PERIODIFICACIONES A CORTO PLAZO | 377.625,54 | 466.499,86 | -88.874,32 | 80,95 |
| Tesorería | 2.856.534,93 | 4.869.953,93 | -2.013.419,00 | 58,66 | TOTALES | 42.048.990,98 | 45.741.779,41 | -3.692.788,43 | 91,93 |
| TOTALES | 42.048.990,98 | 45.741.779,41 | -3.692.788,43 | 91,93 | | | | | |

= ACUMULADO TOTAL COLEGIO =

Fecha: 13-10-2016

| EPÍGRAFES | 2016 | 2015 | Diferencia | % |
|--|----------------------|----------------------|--------------------|------------------|
| OPERACIONES CONTINUADAS | | | | |
| Ingreso de la entidad por actividad propia | 7.458.233,25 | 7.410.677,07 | 47.556,18 | 100,64 |
| ingresos por visado de trabajos profesionales | 1.959.109,66 | 2.179.849,11 | -220.739,45 | 89,87 |
| Cuotas de colegiación | 4.403.668,71 | 4.344.296,19 | 59.372,52 | 101,37 |
| Ingresos de promociones, patrocinios y colaboradores | 66.323,29 | 143.029,48 | -76.706,19 | 46,37 |
| Subvenciones, donaciones y legados de la actividad propia | 5.457,80 | 9.842,60 | -4.384,80 | 55,45 |
| Ingresos por activades | 1.023.673,79 | 733.659,69 | 290.014,10 | 139,53 |
| Gastos de la entidad por actividad propia | -2.045.069,00 | -1.994.611,57 | -50.457,43 | 102,53 |
| Ayudas monetarias | -123.111,79 | -141.912,63 | 18.800,84 | 86,75 |
| Seguros Corporativos | -1.302.797,25 | -1.218.873,85 | -83.923,40 | 106,89 |
| Gastos por actividades, colaboraciones y de los órganos de gobierno | -604.545,23 | -625.251,92 | 20.706,69 | 96,69 |
| Transferencias internas y otros | -14.614,73 | -8.573,17 | -6.041,56 | 170,47 |
| Ingresos por publicaciones y libros publicados | 162.670,93 | 202.635,81 | -39.964,88 | 80,28 |
| Aprovisionamientos | -136.716,54 | -212.135,60 | 75.419,06 | 64,45 |
| Otros ingresos de explotación | 719.592,67 | 371.877,78 | 347.714,89 | 193,50 |
| Ingresos accesorios y otros de gestión corriente | 707.956,16 | 370.377,78 | 337.578,38 | 191,14 |
| Otras subvenciones | 11.636,51 | 1.500,00 | 10.136,51 | 775,77 |
| Gastos de personal | -3.151.498,56 | -2.972.561,74 | -178.936,82 | 106,02 |
| Sueldos, salarios y asimilados | -2.468.729,82 | -2.277.685,61 | -191.044,21 | 108,39 |
| Cargas sociales | -682.768,74 | -694.876,13 | 12.107,39 | 98,26 |
| Otros gastos de explotación | -2.724.557,27 | -2.458.518,95 | -266.038,32 | 110,82 |
| Servicios exteriores | -2.011.193,91 | -1.810.006,21 | -201.187,70 | 111,12 |
| Tributos | -436.323,53 | -376.732,35 | -59.591,18 | 115,82 |
| Pérdidas, deterioro y variación de provisiones | -277.112,61 | -271.600,58 | -5.512,03 | 102,03 |
| Otros gastos de gestión corriente | 72,78 | -179,81 | 252,59 | -40,48 |
| Amortización del inmovilizado | -485.238,90 | -490.430,13 | 5.191,23 | 98,94 |
| Deterioro y resultado por enajenación del inmovilizado | 96.774,90 | 590,10 | 96.184,80 | 16.399,75 |
| Deterioro y pérdidas | 0,00 | 0,10 | -0,10 | 0,00 |
| Resultados por enajenación del inmovilizado | 96.774,90 | 590,00 | 96.184,90 | 16.402,53 |
| Otros Resultados | 88.703,17 | -12.143,20 | 100.846,37 | -730,48 |
| RESULTADOS DE EXPLOTACIÓN | -17.105,35 | -154.620,43 | 137.515,08 | 11,06 |
| Ingresos financieros | 162.944,27 | 270.903,95 | -107.959,68 | 60,15 |
| De valores negociables y otros instrumentos financieros | 162.944,27 | 270.903,95 | -107.959,68 | 60,15 |
| Gastos financieros | -112.331,16 | -189.401,93 | 77.070,77 | 59,31 |
| Por deudas con terceros | -112.331,16 | -189.401,93 | 77.070,77 | 59,31 |
| Deterioro y resultado por enajenación de instrumentos financieros | 1.050,00 | 0,00 | 1.050,00 | 0,00 |
| Variación de las provisiones de inversiones financieras | 1.050,00 | 0,00 | 1.050,00 | 0,00 |
| RESULTADO FINANCIERO | 51.663,11 | 81.502,02 | -29.838,91 | 63,39 |
| RESULTADO DEL EJERCICIO | 34.557,76 | -73.118,41 | 107.676,17 | -47,26 |

DETALLE SOBRE DATOS PATRIMONIALES

(al 30/09/2016)

| DEMARCACIÓN | Inmuebles - Valor Neto (1) | Inmuebles en venta - Valor Neto (1A) | Otro Inmovilizado - Valor Neto (2) | Préstamos (3) | IF Largo - Valor Neto (4) | IF Corto - Valor Neto (5) | Tesorería (6) | Fondo de Liquidez Autonómica CASTILLA Y LEON al 30/09/2016 | Fondo de Liquidez Autonómica SEDE CENTRAL al 30/09/2016 | Saldos Reestruc. Fases I, II y III | Saldos con Sede Central (negativos deben a ..) (7) | Total DEUDA | TOTAL |
|----------------------|----------------------------------|---|---|-------------------|---------------------------------|---------------------------------|------------------|---|--|---|--|--------------------|-------------------|
| ANDALUCÍA | 3.317.109 | 354.667 | 152.012 | -2.070.451 | 8.124 | 6.538 | 383.143 | | | -209.116 | -230.147 | -2.509.714 | 1.711.879 |
| CATALUÑA | 1.628.280 | 246.267 | 48.829 | -1.586 | 5.890.860 | 1.923.763 | 1.109.704 | 156.923 | | 638.398 | 8.052 | -1.586 | 11.649.490 |
| COM. VALENCIANA | 2.602.320 | | 5.710 | -195.701 | 497.239 | 832.668 | 31.929 | 72.923 | 462.500 | 326.674 | -5.088 | -200.789 | 4.631.174 |
| MADRID | 731.848 | | 506.542 | -29.584 | 3.816.802 | 771.276 | 47.055 | 151.385 | | 588.912 | 132.610 | -29.584 | 6.716.846 |
| TOTAL GRUPO 1 | 8.279.557 | 600.934 | 713.093 | -2.297.322 | 10.213.025 | 3.534.245 | 1.571.831 | 381.231 | 462.500 | 1.344.868 | -94.573 | -2.741.673 | 24.709.389 |
| ARAGÓN | 285.719 | | 15.558 | | 1.510.000 | 325.000 | 30.388 | 36.000 | 555.000 | 143.589 | 15.394 | 0 | 2.916.648 |
| CANTABRIA | 188.424 | | 4.321 | | | | 160.488 | | | 97.707 | -13.782 | -13.782 | 437.158 |
| CASTILLA Y LEON | 1.784.248 | | 20.577 | -565.179 | 1.262 | 0 | 41.047 | -600.000 | | -269.352 | 9.437 | -1.434.531 | 422.040 |
| CASTILLA-LA MANCHA | 968.007 | | 8.317 | | 1.910.251 | 52.102 | 45.231 | 578.125 | | 158.244 | 14.930 | 0 | 3.735.207 |
| GALICIA | 884.851 | | 19.720 | -595.960 | 92.790 | 8.073 | 46.425 | | | -37.431 | -327.419 | -960.810 | 91.049 |
| MURCIA | 54.570 | 53.663 | 3.011 | 0 | 5.582 | 200.172 | 31.816 | | | -150.979 | 57.746 | -150.979 | 255.581 |
| PAIS VASCO | 835.983 | | 6.863 | -1.022 | 100 | 450.000 | 462.835 | | | 126.091 | -25.218 | -26.240 | 1.855.632 |
| TOTAL GRUPO 2 | 5.001.802 | 53.663 | 78.367 | -1.162.161 | 1.609.734 | 2.893.496 | 825.101 | -518.769 | 1.133.125 | 67.869 | -268.912 | -2.586.342 | 9.713.315 |
| ASTURIAS | 140.431 | | 9.982 | -160 | | 100.555 | 77.894 | | | 42.335 | 65.356 | -160 | 500.590 |
| BALEARES | 153.914 | | 39.640 | | 7 | | 108.020 | | | -70.034 | 38.936 | -70.034 | 294.663 |
| EXTREMADURA | | | 1.770 | | 2.881 | | 8.938 | | | 36.710 | 66.378 | 0 | 178.638 |
| LA RIOJA | 186.146 | | 522 | | 12 | | 6.976 | | | 19.344 | 51.501 | 0 | 307.632 |
| LAS PALMAS | | | 4.177 | | 1.623 | | 104.887 | | | -178.223 | -4.624 | -182.847 | -73.850 |
| NAVARRA | 226.606 | | 7.635 | -78.669 | | | 4.650 | | | 3.254 | -19.638 | -98.307 | 135.071 |
| TENERIFE | 1.293.189 | | 22.152 | -591.789 | 2.067 | | 7.380 | | | -44.485 | -110.940 | -747.214 | 485.015 |
| TOTAL GRUPO 3 | 2.000.286 | 0 | 85.878 | -670.618 | 6.590 | 100.555 | 318.745 | 0 | 0 | -191.098 | 86.969 | -1.098.561 | 1.827.760 |
| SEDE CENTRAL | 2.267.264 | | 399.300 | -988.085 | 413.796 | | 91.768 | 137.538 | -1.595.625 | -1.224.053 | 276.516 | -3.807.763 | -221.581 |
| TOTAL GRUPO 4 | 2.267.264 | 0 | 399.300 | -988.085 | 413.796 | 0 | 91.768 | 137.538 | -1.595.625 | -1.224.053 | 276.516 | -3.807.763 | -221.581 |
| FONDOS ADMINISTRADOS | | | | | | | 42.984 | | | -79.983 | | -79.983 | -127.452 |
| TOTAL GENERAL | 17.548.909 | 654.597 | 1.276.638 | -5.118.186 | 12.243.145 | 6.528.296 | 2.850.429 | 0 | 0 | 0 | 0 | -10.314.322 | 35.901.431 |

EVOLUCION INGRESOS POR SERVICIOS A 30 DE SEPTIEMBRE DE 2016

| | 2015 | | | | | 2016 | | | | |
|----------------------------|---------------------|------------------|----------------|------------------|--------------------|------------------|------------------------|------------------|--------------------|------------------------|
| | Colegiados dic 2015 | Pto 2015 | Miles € 2015 | €/Colegiado 2015 | Avance s/ Pto 2015 | Pto 2016 | Avance septiembre 2016 | €/Colegiado 2016 | Avance s/ Pto 2016 | Avance septiembre 2015 |
| PLATAFORMA NOROESTE | | | | | | | | | | |
| Galicia | 1.489 | 134.866 | 99.342 | 66,72 | 73,66% | 148.735 | 129.689 | 87,10 | 87,19% | 138.127 |
| Asturias | 437 | 15.100 | 18.229 | 41,71 | 120,72% | 16.900 | 11.209 | 25,65 | 66,32% | 9.695 |
| Castilla y León | 1.284 | 12.218 | 2.853 | 2,22 | 23,35% | 11.277 | 1.337 | 1,04 | 11,86% | 1.273 |
| TOTAL | 3.210 | 162.185 | 120.424 | 37,52 | 74,25% | 176.912 | 142.235 | 44,31 | 80,40% | 149.094 |
| PLATAFORMA DEL EBRO | | | | | | | | | | |
| País Vasco | 963 | 77.000 | 39.010 | 40,51 | 50,66% | 78.100 | 19.720 | 20,48 | 25,25% | 24.986 |
| Aragón | 486 | 6.050 | 32.301 | 66,46 | 533,90% | 34.300 | 20.242 | 41,65 | 59,02% | 23.622 |
| Cantabria | 1.102 | 34.800 | 30.394 | 27,58 | 87,34% | 34.800 | 17.741 | 16,10 | 50,98% | 25.995 |
| La Rioja | 144 | 200 | 5.144 | 35,72 | 2572,00% | 6.100 | 819 | 5,68 | 13,42% | 4.800 |
| Navarra | 179 | 260 | 6.834 | 38,18 | 2628,46% | 3.380 | 260 | 1,45 | 7,71% | 6.728 |
| TOTAL | 2.874 | 118.310 | 113.683 | 39,56 | 96,09% | 156.680 | 58.782 | 20,45 | 37,52% | 86.131 |
| PLATAFORMA DEL ESTE | | | | | | | | | | |
| Comunidad Valenciana | 2.238 | 90.000 | 55.383 | 24,75 | 61,54% | 92.500 | 53.251 | 23,79 | 57,57% | 37.868 |
| Baleares | 290 | 800 | 1.146 | 3,95 | 143,25% | 940 | 2.896 | 9,99 | 308,13% | 194 |
| Murcia | 550 | 38.500 | 25.519 | 46,40 | 66,28% | 43.000 | 11.146 | 20,26 | 25,92% | 20.026 |
| TOTAL | 3.078 | 129.300 | 82.048 | 26,66 | 63,46% | 136.440 | 67.293 | 21,86 | 49,32% | 58.087 |
| PLATAFORMA CENTRO | | | | | | | | | | |
| Madrid | 9.514 | 439.500 | 314.563 | 33,06 | 71,57% | 314.500 | 218.434 | 22,96 | 69,45% | 249.229 |
| Castilla la Mancha | 672 | 9.500 | 10.055 | 14,96 | 105,84% | 12.000 | 8.945 | 13,31 | 74,54% | 8.595 |
| Extremadura | 340 | 2.670 | 574 | 1,69 | 21,50% | 2.670 | 745 | 2,19 | 27,91% | 80 |
| TOTAL | 10.526 | 451.670 | 325.192 | 30,89 | 72,00% | 329.170 | 228.125 | 21,67 | 69,30% | 257.903 |
| PLATAFORMA NORESTE | | | | | | | | | | |
| Cataluña | 2.794 | 219.182 | 196.701 | 70,40 | 89,74% | 430.200 | 188.007 | 67,29 | 43,70% | 135.290 |
| TOTAL | 2.794 | 219.182 | 196.701 | 70,40 | 89,74% | 430.200 | 188.007 | 67,29 | 43,70% | 135.290 |
| PLATAFORMA SUR | | | | | | | | | | |
| Andalucía | 3.573 | 78.200 | 74.394 | 20,82 | 95,13% | 94.300 | 75.991 | 21,27 | 80,58% | 73.793 |
| Las Palmas | 238 | 4.950 | 2.378 | 9,99 | 48,04% | 4.950 | 108 | 0,45 | 2,17% | 194 |
| Tenerife | 228 | 2.500 | 1.640 | 7,19 | 65,60% | 2.500 | 170 | 0,75 | 6,80% | 890 |
| TOTAL | 4.039 | 85.650 | 78.412 | 19,41 | 91,55% | 101.750 | 76.268 | 18,88 | 74,96% | 74.877 |
| GRAN TOTAL | 26.521 | 1.166.297 | 916.460 | 34,56 | 78,58% | 1.331.152 | 760.710 | 28,68 | 57,15% | 761.382 |