



Colegio de Ingenieros de
Caminos, Canales y Puertos

CIERRE CONTABLE 2016

30 DE JUNIO DE 2016

8 de julio de 2016

INDICE CIERRE CONTABLE

	<u>Página</u>
1. Comparación cifras anuales con presupuesto año anterior	3
2. Comparación cifras anuales por Grupos de Demarcaciones	4
3. Seguimiento nivel 3 del Presupuesto agrupado	5-9
4. Seguimiento nivel 2 del Presupuesto por Demarcaciones	10-31
1. Andalucía	10
2. Cataluña	11
3. Comunidad Valenciana	12
4. Madrid	13
5. Aragón	14
6. Cantabria	15
7. Castilla la Mancha	16
8. Castilla y León	17
9. Extremadura	18
10. Galicia	19
11. Murcia	20
12. País Vasco	21
13. Asturias	22
14. Baleares	23
15. La Rioja	24
16. Las Palmas	25
17. Navarra	26
18. Santa Cruz de Tenerife	27
19. Total DEMARCACIONES	28
20. Saldo de Transferencias y FCI	29
21. Sede Central	30
22. Total COLEGIO	31
5. Anexo 1: Visado	
1. Gráficos de ingresos por visado	32
2. Seguimiento presupuestario de visado (datos a origen)	33
3. Ingresos por visado (datos mensuales)	34
6. Anexo 2: Saldos cuenta corriente 551 Demarcaciones/Sede	35
7. Anexo 3:	
1. Balance de situación	36
2. Cuenta de Pérdidas y Ganancias	37
8. Anexo 4: Cuadro patrimonial	38
9. Anexo 5: Cuadro de evolución de ingresos por servicios	39

DATOS EJERCICIOS 2015 Y 2016 - RESUMEN POR DEMARCACIONES

junio-16

DEMARCACIÓN	AÑO	INGRESOS	ACTIVIDADES	SERVICIOS	GEST. INTERNA	SALDO	AJUSTES CONTR.	RESULTADO
ANDALUCÍA	2015	300,48	-66,22	-49,05	-297,79	-112,58	25,39	-87,20
	2016	335,24	-71,49	-59,83	-285,09	-81,17	126,51	45,34
CATALUÑA	2015	505,49	-282,36	-5,40	-319,27	-101,54	2,88	-98,67
	2016	490,32	-278,85	-7,85	-309,68	-106,06	-50,96	-157,02
COMUNIDAD VALENCIANA	2015	235,84	-39,27	-33,90	-204,74	-42,06	-8,54	-50,60
	2016	248,40	-41,72	-41,32	-189,92	-24,56	-35,29	-59,84
MADRID	2015	901,05	-231,76	-60,27	-398,65	210,37	-111,38	98,99
	2016	693,45	-113,24	-55,24	-391,27	133,70	-76,15	57,56
TOTAL GRUPO A	2015	1.942,85	-619,60	-148,62	-1.220,45	-45,81	-91,65	-137,47
	2016	1.767,41	-505,30	-164,24	-1.175,95	-78,09	-35,88	-113,97
ARAGÓN	2015	124,97	-17,37	-18,68	-83,44	5,48	-9,89	-4,41
	2016	107,79	-19,06	-16,76	-76,44	-4,47	-17,85	-22,32
CANTABRIA	2015	108,20	-23,33	-10,07	-80,16	-5,36	-8,72	-14,09
	2016	95,88	-22,45	-8,43	-90,04	-25,05	5,42	-19,62
CASTILLA LA MANCHA	2015	95,20	-22,49	-1,08	-86,67	-15,04	1,86	-13,18
	2016	102,01	-22,35	-0,80	-94,97	-16,11	-11,75	-27,86
CASTILLA Y LEÓN	2015	128,02	-24,29	-1,21	-135,63	-33,11	11,24	-21,87
	2016	94,20	-13,07	-0,28	-119,25	-38,40	15,51	-22,89
GALICIA	2015	236,11	-81,83	-18,75	-124,18	11,35	-7,85	3,50
	2016	256,60	-75,18	-26,69	-134,57	20,15	-34,22	-14,07
MURCIA	2015	66,73	-17,46	-13,79	-71,61	-36,12	-3,95	-40,08
	2016	45,70	-20,75	-5,82	-74,67	-55,54	15,71	-39,84
PAIS VASCO	2015	139,94	-63,41	-20,08	-82,17	-25,73	-12,12	-37,84
	2016	136,47	-63,94	-11,38	-86,45	-25,30	-18,67	-43,97
TOTAL GRUPO B	2015	939,33	-259,88	-83,80	-711,78	-116,12	-13,84	-129,96
	2016	889,72	-243,62	-70,17	-727,36	-151,43	-31,93	-183,36
ASTURIAS	2015	50,81	-13,40	-2,84	-41,21	-6,65	11,99	5,34
	2016	40,18	-9,75	-4,32	-41,30	-15,18	22,06	6,87
BALEARES	2015	73,52	-14,26	0,00	-53,67	5,59	5,63	11,21
	2016	99,64	-22,81	-2,01	-46,15	28,66	-15,35	13,32
EXTREMADURA	2015	40,17	-9,69	-0,15	-47,92	-17,59	15,60	-1,99
	2016	51,08	-6,81	-0,01	-50,96	-6,70	13,92	7,21
LA RIOJA	2015	21,44	-4,69	-5,40	-20,00	-8,65	20,12	11,46
	2016	6,92	-1,57	-0,24	-19,71	-14,60	21,86	7,26
LAS PALMAS DE G.C.	2015	97,04	-9,85	0,00	-53,88	33,32	16,40	49,72
	2016	33,80	-6,33	0,00	-42,86	-15,39	15,70	0,31
NAVARRA	2015	25,01	-6,87	-4,95	-40,30	-27,11	17,42	-9,69
	2016	15,52	-6,51	0,00	-40,72	-31,71	17,54	-14,17
SANTA C. DE TENERIFE	2015	18,21	-5,32	0,00	-57,39	-44,50	20,45	-24,04
	2016	31,73	-4,01	-1,65	-55,48	-29,42	15,24	-14,18
TOTAL GRUPO C	2015	286,03	-54,38	-13,20	-266,45	-48,00	92,00	44,00
	2016	227,78	-50,98	-8,22	-246,22	-77,64	77,04	-0,59
TOTAL DEMARCACIONES	2015	3.168,21	-933,86	-245,61	-2.198,68	-209,94	-13,49	-223,42
	2016	2.884,92	-799,91	-242,64	-2.149,53	-307,15	9,23	-297,92
SEDE CENTRAL	2015	2.850,55	-737,09	-198,76	-1.215,19	699,51	-423,87	275,64
	2016	3.042,70	-927,16	-264,82	-1.240,63	610,09	-360,71	249,38
VARIACION FCI	2015	-184,37	0,00	0,00	0,00	-184,37	166,80	-17,57
	2016	-170,80	0,00	0,00	0,00	-170,80	147,10	-23,70
TOTAL GENERAL	2015	5.834,40	-1.670,95	-444,37	-3.413,87	305,20	-270,56	34,65
	2016	5.756,82	-1.727,06	-507,46	-3.390,16	132,14	-204,38	-72,24

	Presupuesto 2016	Presupuesto 2016 periodificado	Real junio 2015	Real junio 2016	Real 2016 s/ Ppto. Periodificado 2016	Real 2016 s/ Ppto. 2016
Grupo 1						
Total Ingresos	3.918.099,39	1.959.049,70	1.942.850,62	1.767.411,90	90,22%	45,11%
Total Gastos	-3.851.329,61	-1.925.664,81	-1.988.662,47	-1.845.497,40	95,84%	47,92%
Transferencias	-229.324,46	-114.662,23	-91.653,19	-35.883,46	31,29%	15,65%
Resultado	-162.554,68	-81.277,34	-137.465,04	-113.968,96	140,22%	70,11%
Grupo 2						
Total Ingresos	1.882.362,83	941.181,42	939.332,48	889.722,87	94,53%	47,27%
Total Gastos	-2.013.555,82	-1.006.777,91	-1.055.453,98	-1.041.152,06	103,41%	51,71%
Transferencias	10.496,82	5.248,41	-13.835,51	-31.929,57	-608,37%	-304,18%
Resultado	-120.696,17	-60.348,09	-129.957,01	-183.358,76	303,84%	151,92%
Grupo 3						
Total Ingresos	341.962,44	170.981,22	286.031,82	227.784,31	133,22%	66,61%
Total Gastos	-568.811,93	-284.405,97	-334.033,99	-305.421,13	107,39%	53,69%
Transferencias	212.857,86	106.428,93	92.002,00	77.043,23	72,39%	36,19%
Resultado	-13.991,63	-6.995,82	43.999,83	-593,59	8,48%	4,24%
Grupo SEDE						
Total Ingresos	6.022.909,08	3.011.454,54	2.850.552,88	3.042.700,34	101,04%	50,52%
Total Gastos	-4.465.640,93	-2.232.820,47	-2.151.042,08	-2.432.606,88	108,95%	54,47%
Transferencias	-1.186.476,17	-593.238,09	-423.869,54	-360.708,74	60,80%	30,40%
Resultado	370.791,98	185.395,99	275.641,26	249.384,72	134,51%	67,26%
Grupo VARIACIÓN FCI						
Total Ingresos	-343.504,31	-171.752,16	-184.371,13	-170.799,66	99,45%	49,72%
Total Gastos	0,00	0,00	0,00	0,00	0,00%	0,00%
Transferencias	327.145,45	163.572,73	166.800,93	147.096,37	89,93%	44,96%
Resultado	-16.358,86	-8.179,43	-17.570,20	-23.703,29	289,79%	144,90%
TOTAL COLEGIO						
Total Ingresos	11.821.829,43	5.910.914,72	5.834.396,67	5.756.819,76	97,39%	48,70%
Total Gastos	-10.899.338,29	-5.449.669,15	-5.529.192,52	-5.624.677,47	103,21%	51,61%
Transferencias	-865.300,50	-432.650,25	-270.555,31	-204.382,17	47,24%	23,62%
Resultado	57.190,64	28.595,32	34.648,84	-72.239,88	-252,63%	-126,31%

		30/06/2016					TOTAL DEMARCACIONES					SEDE CENTRAL					TOTAL COLEGIO													
PARTIDAS PRESUPUESTARIAS	Código Ppto.	50,00%	REAL dic. 2015	REAL jun-15	PRESUPUESTO 2016	REAL jun-16	REAL dic. 2015	REAL jun-15	PRESUPUESTO 2016	REAL jun-16	REAL dic. 2015	REAL jun-15	PRESUPUESTO 2016	REAL jun-16	REAL dic. 2015	REAL jun-15	PRESUPUESTO 2016	REAL jun-16	REAL dic. 2015	REAL jun-15	PRESUPUESTO 2016	REAL jun-16	REAL dic. 2015	REAL jun-15	VARIACIÓN 2015 REAL/S/P/PTO	VARIACIÓN 2015 REAL/S/P/PTO	VARIACIÓN 2015 REAL/S/P/PTO			
DETALLE DE INGRESOS																														
- INGRESOS POR ACTIVIDADES COLEGIALES																														
- Cuotas Generales	80		1.364.978,70	673.882,29	1.586.900,75	800.354,83	4.437.873,82	2.228.044,80	4.295.907,54	2.136.685,23	4.437.873,82	2.228.044,80	4.295.907,54	2.136.685,23	4.437.873,82	2.228.044,80	4.295.907,54	2.136.685,23	4.437.873,82	2.228.044,80	4.295.907,54	2.136.685,23	4.437.873,82	2.228.044,80	4.295.907,54	2.136.685,23	49,74%	48,73%	50,44%	
- Ordinarias de Colegiación	800		1.364.978,70	673.882,29	1.586.900,75	800.354,83	4.428.278,82	2.223.209,80	4.286.907,54	2.131.825,23	4.428.278,82	2.223.209,80	4.286.907,54	2.131.825,23	4.428.278,82	2.223.209,80	4.286.907,54	2.131.825,23	4.428.278,82	2.223.209,80	4.286.907,54	2.131.825,23	4.428.278,82	2.223.209,80	4.286.907,54	2.131.825,23	49,73%	48,73%	50,44%	
- S. Profesionales	801		0,00	0,00	0,00	0,00	9.595,00	4.835,00	9.000,00	4.860,00	9.595,00	4.835,00	9.000,00	4.860,00	9.595,00	4.835,00	9.000,00	4.860,00	9.595,00	4.835,00	9.000,00	4.860,00	9.595,00	4.835,00	9.000,00	4.860,00	54,00%	54,00%	54,00%	
- Prestación Servicio de Visado	81		3.021.094,07	1.559.847,83	2.884.484,37	1.343.186,30	4.339.797,97	2.157.709,07	4.050.000,00	2.050.791,14	4.339.797,97	2.157.709,07	4.050.000,00	2.050.791,14	4.339.797,97	2.157.709,07	4.050.000,00	2.050.791,14	4.339.797,97	2.157.709,07	4.050.000,00	2.050.791,14	4.339.797,97	2.157.709,07	4.050.000,00	2.050.791,14	50,64%	50,64%	50,64%	
- Ingresos Directos Demarcación	810		2.113.164,81	1.048.784,08	1.849.491,13	949.232,98	3.082.170,32	1.591.185,77	2.645.980,06	1.377.465,78	3.082.170,32	1.591.185,77	2.645.980,06	1.377.465,78	3.082.170,32	1.591.185,77	2.645.980,06	1.377.465,78	3.082.170,32	1.591.185,77	2.645.980,06	1.377.465,78	3.082.170,32	1.591.185,77	2.645.980,06	1.377.465,78	51,32%	51,32%	51,32%	
- Asignación Sede Central	811		378.721,54	184.371,11	343.504,31	170.799,66	378.721,56	178.911,41	335.000,00	165.952,18	378.721,56	178.911,41	335.000,00	165.952,18	378.721,56	178.911,41	335.000,00	165.952,18	378.721,56	178.911,41	335.000,00	165.952,18	378.721,56	178.911,41	335.000,00	165.952,18	49,54%	49,54%	49,54%	
- Asignación Fondo Compensación Interterritorial	812		79.504,71	38.724,50	83.086,68	41.881,43	0,00	0,00	0,00	0,00	79.504,71	38.724,50	83.086,68	41.881,43	79.504,71	38.724,50	83.086,68	41.881,43	79.504,71	38.724,50	83.086,68	41.881,43	79.504,71	38.724,50	83.086,68	41.881,43	50,41%	50,41%	50,41%	
- Convenios Suprarregionales	814		0,00	0,00	0,00	0,00	5.914,99	0,00	0,00	0,00	5.914,99	0,00	0,00	0,00	5.914,99	0,00	0,00	0,00	5.914,99	0,00	0,00	0,00	0,00	0,00	0,00	0,00	0,00%	0,00%	0,00%	
- Convenios Especiales	815		306.226,80	133.222,82	145.971,41	101.860,44	306.226,80	133.222,82	145.971,41	101.860,44	306.226,80	133.222,82	145.971,41	101.860,44	306.226,80	133.222,82	145.971,41	101.860,44	306.226,80	133.222,82	145.971,41	101.860,44	306.226,80	133.222,82	145.971,41	101.860,44	69,78%	69,78%	69,78%	
- Protocolos	815		0,00	77.845,80	34.740,00	13.237,64	0,00	0,00	0,00	0,00	0,00	77.845,80	34.740,00	13.237,64	0,00	77.845,80	34.740,00	13.237,64	0,00	77.845,80	34.740,00	13.237,64	0,00	77.845,80	34.740,00	13.237,64	38,10%	38,10%	38,10%	
- Otros Ingresos de Visado	816		143.476,21	76.860,98	95.030,13	66.174,15	143.476,21	76.860,98	95.030,13	66.174,15	143.476,21	76.860,98	95.030,13	66.174,15	143.476,21	76.860,98	95.030,13	66.174,15	143.476,21	76.860,98	95.030,13	66.174,15	143.476,21	76.860,98	95.030,13	66.174,15	69,63%	69,63%	69,63%	
- Asignación trabajos de revisión de calidad documental	817		0,00	0,00	32.680,70	0,00	55.161,24	36.797,66	70.000,00	39.128,96	55.161,24	36.797,66	70.000,00	39.128,96	55.161,24	36.797,66	70.000,00	39.128,96	55.161,24	36.797,66	70.000,00	39.128,96	55.161,24	36.797,66	70.000,00	39.128,96	55,90%	55,90%	55,90%	
- Subvenciones sin destino específico	82		119.097,81	14.865,60	43.275,00	22.253,76	119.097,81	0,00	0,00	0,00	119.097,81	0,00	0,00	0,00	119.097,81	0,00	0,00	0,00	119.097,81	0,00	0,00	0,00	22.253,76	22.253,76	119.097,81	43,27500	14,86560	51,42%	51,42%	51,42%
- Dc Organismos Autónomos	821		4.575,00	4.575,00	1.275,00	0,00	4.575,00	0,00	0,00	0,00	4.575,00	0,00	0,00	0,00	4.575,00	0,00	0,00	0,00	4.575,00	0,00	0,00	0,00	1.275,00	1.275,00	4.575,00	0,00	0,00%	0,00%	0,00%	
- Otras Subvenciones e Internacionales	823		114.522,81	10.291,60	42.000,00	22.253,76	114.522,81	0,00	0,00	0,00	114.522,81	0,00	0,00	0,00	114.522,81	0,00	0,00	0,00	114.522,81	0,00	0,00	0,00	22.253,76	22.253,76	114.522,81	42,00000	10,29160	52,99%	52,99%	52,99%
TOTAL ACTIVIDADES	80 a 82		4.505.170,58	2.248.596,72	4.214.650,12	2.165.794,89	4.877.671,61	2.443.753,87	4.700.907,54	2.341.764,37	4.877.671,61	2.443.753,87	4.700.907,54	2.341.764,37	4.877.671,61	2.443.753,87	4.700.907,54	2.341.764,37	4.877.671,61	2.443.753,87	4.700.907,54	2.341.764,37	4.877.671,61	2.443.753,87	4.700.907,54	2.341.764,37	49,82%	49,82%	49,82%	
- INGRESOS POR SERVICIOS COLEGIALES																														
- Publicaciones	84		19.749,71	10.421,54	70.227,30	11.949,63	293.801,62	182.172,87	285.000,00	130.675,16	293.801,62	182.172,87	285.000,00	130.675,16	293.801,62	182.172,87	285.000,00	130.675,16	293.801,62	182.172,87	285.000,00	130.675,16	293.801,62	182.172,87	285.000,00	130.675,16	45,85%	45,85%	45,85%	
- Colección Ciencias Humanidades e Ingeniería	840		43,70	21,85	0,00	36,40	7.727,02	3.346,54	10.000,00	3.134,67	7.727,02	3.346,54	10.000,00	3.134,67	7.727,02	3.346,54	10.000,00	3.134,67	7.727,02	3.346,54	10.000,00	3.134,67	7.727,02	3.346,54	10.000,00	3.134,67	31,35%	31,35%	31,35%	
- Colección Señor	841		0,00	0,00	0,00	0,00	15.531,87	9.837,59	15.000,00	3.947,20	15.531,87	9.837,59	15.000,00	3.947,20	15.531,87	9.837,59	15.000,00	3.947,20	15.531,87	9.837,59	15.000,00	3.947,20	15.531,87	9.837,59	15.000,00	3.947,20	26,31%	26,31%	26,31%	
- Colección Escolares	843		0,00	0,00	0,00	0,00	8.280,81	4.000,13	10.000,00	3.518,80	8.280,81	4.000,13	10.000,00	3.518,80	8.280,81	4.000,13	10.000,00	3.518,80	8.280,81	4.000,13	10.000,00	3.518,80	8.280,81	4.000,13	10.000,00	3.518,80	35,19%	35,19%	35,19%	
- Otras Colecciones y Libros	845		5.159,30	3.687,45	3.727,30	7.174,82	1.009,04	662,57	1.000,00	620,12	1.009,04	662,57	1.000,00	620,12	1.009,04	662,57	1.000,00	620,12	1.009,04	662,57	1.000,00	620,12	1.009,04	662,57	1.000,00	620,12	6,16834	4,53002	6,16834	
- Ventas de Libros en Depósito	846		57,70	45,70	0,00	0,00	23.213,26	11.892,69	28.500,00	10.355,28	23.213,26	11.892,69	28.500,00	10.355,28	23.213,26	11.892,69	28.500,00	10.355,28	23.213,26	11.892,69	28.500,00	10.355,28	23.213,26	11.892,69	28.500,00	10.355,28	39,08%	39,08%	39,08%	
- Revista Obras Públicas	848		0,00	0,00	0,00	2.470,00	235.042,15	151.118,27	220.000,00	107.358,49	235.042,15	151.118,27	220.000,00	107.358,49	235.042,15	151.118,27	220.000,00	107.358,49	235.042,15	151.118,27	220.000,00	107.358,49	235.042,15	151.118,27	220.000,00	107.358,49	49,80%	49,80%	49,80%	
- Otros ingresos por publicaciones	842/4/4/D		14.489,01	6.486,54	66.500,00	2.268,41	2.997,47	1.815,08	2.500,00	1.740,62	2.997,47	1.815,08	2.500,00	1.740,62	2.997,47	1.815,08	2.500,00	1.740,62	2.997,47	1.815,08	2.500,00	1.740,62	2.997,47	1.815,08	2.500,00	1.740,62	69,62%	69,62%	69,62%	
- Servicios Colegiales	85		896.711,19	597.744,80	1.260.924,94	500.539,38	1.321.863,30	57.018,32	2.280.000,00	1.223.674,40	1.321.863,30	57.018,32	2.280.000,00	1.223.674,40	1.321.863,30	57.018,32	2.280.000,00	1.223.674,40	1.321.863,30	57.018,32	2.280.000,00	1.223.674,40	1.321.863,30	57.018,32	2.280.000,00	1.223.674,40	51,41%	51,41%	51,41%	
- Servicio de Documentación	850		0,00	0,00	0,00	0,00	5.700,43	1.840,02	5.000,00	2.571,31	5.700,43	1.840,02	5.000,00	2.571,31	5.700,43	1.840,02	5.000,00	2.571,31	5.700,43	1.840,02	5.000,00	2.571,31	5.700,43	1.840,02	5.000,00	2.571,31	51,43%	51,43%	51,43%	
- Congresos	851		3.969,10	3.969,10	30.000,00	0,00	0,00	0,00	80.000,00	53.144,71	0,00	0,00	80.000,00	53.144,71	0,00	80.000,00	53.144,71	0,00	80.000,00	53.144,71	0,00	0,00	3.969,10	3.969,10	110.000,00	53				

PARTIDAS PRESUPUESTARIAS	30/06/2016				50,00%				TOTAL DEMARCACIONES				SEDE CENTRAL				TOTAL COLEGIO				
	REAL dic. 2015	REAL jun-15	PRESUPUESTO 2016	REAL jun-16	VARIACIÓN 2015 REAL S/PPTO	REAL dic. 2015	REAL jun-15	PRESUPUESTO 2016	REAL jun-16	VARIACIÓN 2015 REAL S/PPTO	REAL dic. 2015	REAL jun-15	PRESUPUESTO 2016	REAL jun-16	VARIACIÓN 2015 REAL S/PPTO	REAL dic. 2015	REAL jun-15	PRESUPUESTO 2016	REAL jun-16	VARIACIÓN 2015 REAL S/PPTO	
- INGRESOS FINANCIEROS/PATRIMONIALES																					
- Ingresos Financieros y Patrimoniales	474.497,11	311.451,86	596.612,31	206.635,16	34,63%	534.691,79	167.607,82	799.001,54	447.893,39	56,06%	1.009.188,90	479.059,68	1.395.613,85	654.526,57	46,90%	1.009.188,90	479.059,68	1.395.613,85	654.526,57	46,90%	
- Intereses y Dividendos de Activos Financieros	297.062,69	228.350,64	364.482,67	107.641,81	29,53%	4.781,09	0,00	8.000,00	12.924,77	161,56%	301.843,78	228.350,64	372.482,67	120.566,58	32,37%	301.843,78	228.350,64	372.482,67	120.566,58	32,37%	
- Ingresos cuenpas bancarias	4.813,85	1.862,57	4.357,80	1.517,51	34,82%	492,87	273,89	500,00	145,08	29,02%	5.306,62	2.136,46	4.857,80	1.662,59	34,23%	5.306,62	2.136,46	4.857,80	1.662,59	34,23%	
- Alquileres Permanentes	94.903,16	36.522,05	146.722,00	55.177,10	37,10%	378.302,41	116.287,31	600.000,00	330.291,00	55,05%	473.205,57	152.608,36	746.722,00	385.468,10	51,48%	473.205,57	152.608,36	746.722,00	385.468,10	51,48%	
- Alquileres NO Permanentes	11.520,20	8.141,60	13.200,00	11.462,35	86,84%	34.520,22	6.357,00	44.000,00	24.206,10	55,01%	46.040,42	14.498,60	57.200,00	35.668,45	62,36%	46.040,42	14.498,60	57.200,00	35.668,45	62,36%	
- Compensación Gastos de Comunidad	862,91	511,94	3.190,16	512,91	16,08%	68.586,53	34.286,04	135.000,00	75.609,47	56,01%	69.449,44	34.797,98	138.190,16	76.122,38	55,09%	69.449,44	34.797,98	138.190,16	76.122,38	55,09%	
- Fiancación por Administración	65.334,50	36.263,06	62.659,68	30.323,50	48,39%	48.008,67	10.403,58	11.501,54	4.716,97	41,01%	113.343,17	46.666,64	74.161,22	35.040,47	47,25%	113.343,17	46.666,64	74.161,22	35.040,47	47,25%	
TOTAL FINANCIEROS Y PATRIMONIALES	474.497,11	311.451,86	596.612,31	206.635,16	34,63%	534.691,79	167.607,82	799.001,54	447.893,39	56,06%	1.009.188,90	479.059,68	1.395.613,85	654.526,57	46,90%	1.009.188,90	479.059,68	1.395.613,85	654.526,57	46,90%	
TOTAL INGRESOS ANTES DE TRANSFERENCIAS	5.896.128,59	3.168.214,92	6.142.424,66	2.894.919,08	48,97%	5.838.351,32	2.850.552,88	6.022.909,08	3.042.700,34	50,52%	11.355.758,37	5.834.996,67	11.821.829,43	5.756.819,76	48,70%	11.355.758,37	5.834.996,67	11.821.829,43	5.756.819,76	48,70%	
INGRESOS DE TRANSFERENCIAS Y EXTRAORDINARIOS																					
- Recibido de otras Demarcaciones y Fondos	445.541,06	288.086,88	671.566,86	263.013,44	39,16%	-28.615,12	0,00	0,00	-18.992,35	100,00%	765.972,67	470.516,50	1.175.208,00	480.317,60	40,87%	765.972,67	470.516,50	1.175.208,00	480.317,60	40,87%	
- Del Fondo de Compensación Interterritorial - Intereses	0,00	0,00	0,00	0,00	0,00	0,00	0,00	0,00	0,00	0,00	0,00	0,00	0,00	0,00	0,00	0,00	0,00	0,00	0,00	0,00	
- Del Fondo de Compensación Interterritorial - Otros	400.000,00	199.999,82	525.470,86	259.999,80	49,49%	0,00	0,00	0,00	0,00	0,00	769.046,73	382.429,44	1.029.112,00	486.296,31	48,23%	769.046,73	382.429,44	1.029.112,00	486.296,31	48,23%	
- De visado por Demarcación de Obra	159.868,90	81.824,24	139.596,00	73.820,95	52,95%	0,00	0,00	0,00	0,00	0,00	159.868,90	81.824,24	139.596,00	73.820,95	52,95%	159.868,90	81.824,24	139.596,00	73.820,95	52,95%	
- De visado por Demarcación de Residencia	12.307,27	6.264,82	6.500,00	6.198,47	95,36%	0,00	0,00	0,00	0,00	0,00	12.307,27	6.264,82	6.500,00	6.198,47	95,36%	12.307,27	6.264,82	6.500,00	6.198,47	95,36%	
- De exceder de provisiones para seg. R. Civil	-126.635,11	0,00	0,00	-77.105,78	100,00%	-28.615,12	0,00	0,00	-18.992,35	100,00%	-155.280,23	0,00	0,00	-86.098,13	100,00%	-155.280,23	0,00	0,00	-86.098,13	100,00%	
- Ingresos extraordinarios y cancelaciones de provisiones	124.008,09	90.766,84	33.000,00	114.352,15	346,52%	109.184,99	22.037,57	40.000,00	71.465,39	178,66%	233.193,08	112.804,41	73.000,00	185.817,54	254,54%	233.193,08	112.804,41	73.000,00	185.817,54	254,54%	
- Variación de Existencias	0,00	0,00	3,00	0,00	0,00	0,00	0,00	0,00	0,00	0,00	0,00	0,00	0,00	0,00	0,00	0,00	0,00	0,00	0,00	0,00	
- Cancelación Dotaciones por Insolvencias y Provisiones	81.662,02	56.498,98	30.000,00	12.731,28	42,44%	18.856,76	412,80	0,00	0,00	0,00	100.538,78	56.911,78	30.000,00	12.731,28	42,44%	100.538,78	56.911,78	30.000,00	12.731,28	42,44%	
- Ingresos Adqu coast del Ejercicio	0,00	0,00	0,00	0,00	0,00	0,00	0,00	0,00	0,00	0,00	0,00	0,00	0,00	0,00	0,00	0,00	0,00	0,00	0,00	0,00	
- Ingresos Extraordinarios	38.661,07	34.267,86	0,00	101.620,87	100,00%	90.328,23	21.824,77	40.000,00	38.465,39	91,16%	128.979,30	55.892,63	40.000,00	138.086,26	345,22%	128.979,30	55.892,63	40.000,00	138.086,26	345,22%	
- Ingresos de Ejercicios Anteriores	3.675,00	3.675,00	3.000,00	0,00	0,00%	0,00	0,00	0,00	35.000,00	100,00%	3.675,00	3.675,00	3.000,00	35.000,00	1166,67%	3.675,00	3.675,00	3.000,00	35.000,00	1166,67%	
TOTAL TRANSFERENCIAS Y AJUSTES	569.549,15	378.955,72	704.566,86	377.365,59	55,56%	80.569,87	22.037,57	40.000,00	52.473,04	131,18%	1.019.165,75	583.322,91	1.248.208,00	666.135,14	53,37%	1.019.165,75	583.322,91	1.248.208,00	666.135,14	53,37%	
TOTAL GENERAL INGRESOS	6.465.677,74	3.547.070,64	6.846.991,52	3.262.284,67	47,65%	5.918.921,19	2.872.590,45	6.062.909,08	3.095.173,38	51,05%	12.374.924,12	6.417.119,58	13.070.037,43	6.422.954,90	48,14%	12.374.924,12	6.417.119,58	13.070.037,43	6.422.954,90	48,14%	

PARTIDAS PRESUPUESTARIAS	30/06/2016 50,00%															
	TOTAL DEMARCAACIONES				SEDE CENTRAL				TOTAL COLEGIO							
	REAL dic. 2015	REAL jun-15	PRESUPUESTO 2016	REAL jun-16	VARIACIÓN 2015 REAL S/PPTO	REAL dic. 2015	REAL jun-15	PRESUPUESTO 2016	REAL jun-16	VARIACIÓN 2015 REAL S/PPTO	REAL dic. 2015	REAL jun-15	PRESUPUESTO 2016	REAL jun-16	VARIACIÓN 2015 REAL S/PPTO	
DETALLE DE GASTOS																
- GASTOS POR ACTIVIDADES COLEGALES																
- Órganos Corporativos	90	-96.516,56	-45.772,16	-115.826,60	-56.814,50	49,05%	-72.214,83	-25.715,36	-222.000,00	-201.357,43	90,70%	-168.791,99	-71.487,52	-337.826,60	-258.171,93	76,42%
- Consejo General	900	0,00	0,00	0,00	0,00	0,00%	-8.281,77	-6.979,40	-10.000,00	-5.822,30	59,22%	-8.281,77	-6.979,40	-10.000,00	-5.822,30	59,22%
- Comité de Deontología	901	0,00	0,00	0,00	0,00	0,00%	-921,00	-358,00	-1.000,00	0,00	0,00%	-921,00	-358,00	-1.000,00	0,00	0,00%
- Junta de Gobierno	902	0,00	0,00	0,00	0,00	0,00%	-10.448,32	-5.867,82	-10.000,00	-6.201,51	62,02%	-10.448,32	-5.867,82	-10.000,00	-6.201,51	62,02%
- Comités Dirección Revistas	903	0,00	0,00	0,00	0,00	0,00%	0,00	0,00	0,00	0,00	0,00%	0,00	0,00	0,00	0,00	0,00%
- Juntas Reuniones	903	-77.007,06	-33.436,59	-72.639,40	-40.707,20	56,04%	0,00	0,00	0,00	0,00	0,00%	-77.007,06	-33.436,59	-72.639,40	-40.707,20	56,04%
- Junta de Decanos	904	-4.240,08	-102,20	-2.100,00	-351,26	16,73%	-8.925,94	-6.344,36	-10.000,00	-1.837,04	18,37%	-13.166,02	-6.446,56	-12.100,00	-2.188,30	18,09%
- Actividades con Demarcaciones	905	-600,00	0,00	0,00	0,00	0,00%	0,00	0,00	0,00	0,00	0,00%	0,00	0,00	0,00	0,00	0,00%
- Comisiones, Comités y Grupos de Trabajo	906	-14.506,49	-12.233,37	-20.237,20	-10.594,03	52,35%	-14.083,61	-6.046,38	-10.000,00	-5.542,14	55,42%	-28.590,10	-18.282,75	-30.237,20	-16.136,17	53,37%
- Comisión Abogados	907	-162,93	0,00	-1.300,00	-1.300,00	0,00%	-1.475,19	-1.16,40	-1.000,00	-794,00	79,40%	-1.638,12	-1.16,40	-2.300,00	-794,00	34,52%
- Elecciones	909	0,00	0,00	-19.550,00	-5.162,01	26,40%	-28.079,00	0,00	-180.000,00	-181.160,44	100,64%	-28.079,00	0,00	-199.550,00	-186.322,45	93,37%
- Acciones Colegiales	91	-1.055.062,93	-608.874,62	-791.661,30	-495.436,39	62,58%	-478.029,93	-231.437,24	-442.500,00	-224.100,13	50,64%	-1.533.092,96	-840.311,86	-1.234.161,30	-719.536,52	56,30%
- Asesorías y auditoría	910	-128.617,97	-59.756,69	-111.630,00	-60.287,57	54,01%	-66.442,57	-29.527,47	-67.000,00	-30.979,47	46,24%	-195.060,54	-89.284,16	-178.630,00	-91.267,04	51,09%
- Asesorías Ocasionales	911	-19.408,82	-8.821,90	-12.500,00	-6.296,42	50,37%	0,00	0,00	0,00	0,00	0,00%	-19.408,82	-8.821,90	-12.500,00	-6.296,42	50,37%
- Asesorías de Prensa	912	-20.350,00	-10.050,00	-22.000,00	-8.848,00	44,76%	-83.883,90	-46.219,60	-80.000,00	-43.170,65	53,96%	-104.233,90	-56.268,60	-102.000,00	-53.018,65	51,98%
- Gastos Judiciales y Asesorías Judiciales	913	-52.995,76	-26.045,08	-42.684,60	-20.368,16	47,71%	-84.751,84	-45.412,43	-86.500,00	-29.043,03	33,59%	-137.747,80	-71.457,51	-129.184,60	-49.409,19	38,25%
- Imagen	914	-45.673,29	-21.369,85	-49.887,00	-25.323,56	50,76%	-6.985,15	-2.88,00	-500,00	-192,00	38,40%	-52.298,44	-21.644,85	-56.387,00	-25.516,56	50,64%
- Representación en Organismos Unión Europea	915	0,00	0,00	0,00	0,00	0,00%	0,00	0,00	0,00	0,00	0,00%	0,00	0,00	0,00	0,00%	
- Representación en Organismos Internacionales	916	0,00	0,00	0,00	0,00	0,00%	0,00	0,00	0,00	0,00	0,00%	0,00	0,00	0,00	0,00%	
- Asociaciones Técnicas	91A	-13.431,45	-10.628,20	-14.133,00	-9.061,25	64,11%	-58.345,00	-26.125,00	-60.000,00	-31.522,00	52,54%	-71.776,45	-36.653,20	-74.133,00	-40.583,25	54,74%
- Otras Instituciones	918 - 91B	-46.075,75	-19.559,94	-17.269,00	-16.024,79	92,80%	-6.105,00	-7.955,00	-6.500,00	-1.326,96	20,41%	-52.180,75	-27.514,94	-23.769,00	-17.351,75	73,00%
- Acciones del Consejo General	91C	0,00	0,00	0,00	0,00	0,00%	-4.871,39	-2.000,00	-5.000,00	-2.000,00	40,00%	-4.871,39	-2.000,00	-5.000,00	-2.000,00	40,00%
- Acciones de Junta de Gobierno	91D	0,00	0,00	0,00	0,00	0,00%	-20.453,01	-9.259,87	-21.000,00	-14.511,40	69,10%	-41.664,12	-15.975,74	-21.000,00	-14.511,40	69,10%
- Acciones de Juntas Reuniones	91E	-41.664,12	-15.975,74	-36.450,10	-26.629,68	73,61%	0,00	0,00	0,00	0,00	0,00%	-41.664,12	-15.975,74	-36.450,10	-26.629,68	73,61%
- Acciones de Comisiones y Grupos de Trabajo	91F	-2.860,16	-2.136,28	-9.375,10	-540,44	5,76%	0,00	-2.000,00	-2.000,00	0,00	0,00%	0,00	-2.000,00	-2.000,00	0,00%	
- Convenios Especiales	91H	0,00	0,00	-7.084,50	0,00	0,00%	0,00	0,00	0,00	0,00	0,00%	0,00	0,00	0,00	0,00%	
- Formación Profesional (Becas, Doctorado, etc.)	91I	-4.383,00	-9.050,00	-9.300,00	-5.987,00	64,38%	0,00	0,00	0,00	0,00	0,00%	-4.383,00	-9.050,00	-9.300,00	-5.987,00	64,38%
- Exposiciones	91J	-103.189,61	-97.377,59	0,00	0,00	0,00%	0,00	0,00	0,00	0,00	0,00%	-103.189,61	-97.377,59	0,00	0,00	0,00%
- Comunicaciones a Colegiales	91L	-89.244,37	-45.795,88	-88.100,00	-48.296,76	54,77%	-33.842,39	-11.158,11	-20.000,00	-10.906,83	54,53%	-123.086,76	-56.953,99	-108.100,00	-59.163,99	54,73%
- Distinciones Colegiales	91M	-5.992,65	-4.890,52	-11.400,00	-19.792,10	173,61%	-16.886,27	-12.889,12	-15.000,00	-20.248,47	134,99%	-22.878,92	-17.479,89	-26.400,00	-40.040,57	151,67%
- Retorno por Visado	91N	-4.889,52	-4.890,52	0,00	-4.617,88	100,00%	0,00	0,00	0,00	0,00	0,00%	-4.889,52	-4.890,52	0,00	0,00%	
- Actividades Sto. Domingo y Navidad	91P	-122.720,22	-89.987,92	-141.750,00	-96.011,49	67,73%	0,00	0,00	0,00	0,00	0,00%	-122.720,22	-89.987,92	-141.750,00	-96.011,49	67,73%
- Actividades Deportivas	91Q	-35.520,45	-22.676,63	-32.800,00	-25.148,94	76,67%	0,00	0,00	0,00	0,00	0,00%	-35.520,45	-22.676,63	-32.800,00	-25.148,94	76,67%
- Actividades Culturales	91R	-162.635,47	-91.305,38	-86.900,00	-80.468,75	92,60%	0,00	0,00	0,00	0,00	0,00%	-162.635,47	-91.305,38	-86.900,00	-80.468,75	92,60%
- Otras Actividades	91S	-137.736,65	-62.443,01	-92.198,00	-38.579,60	41,84%	0,00	0,00	0,00	0,00	0,00%	-137.736,65	-62.443,01	-92.198,00	-38.579,60	41,84%
- Acciones Profesionales y Colegiales Específicas	91T	-10.046,47	-4.744,24	-300,00	0,00	0,00%	-24.000,00	-12.000,00	-15.000,00	-11.000,00	73,33%	-34.046,47	-16.744,24	-15.300,00	-11.000,00	31,90%
- Ayuda al desarrollo	91U	-7.617,00	-2.000,00	-5.900,00	0,00	0,00%	0,00	0,00	0,00	0,00	0,00%	-7.617,00	-2.000,00	-5.900,00	0,00	0,00%
- Seguros	91G y 91O	-546.735,17	-279.213,92	-490.801,04	-247.653,31	50,46%	-991.734,22	-479.940,01	-1.007.000,00	-501.698,40	49,82%	-1.538.469,39	-759.153,93	-1.497.801,04	-749.351,71	50,03%
- Seguros Corporativos	91G	-538.815,77	-271.294,52	-482.801,04	-247.653,31	51,30%	-991.734,22	-479.940,01	-1.007.000,00	-501.698,40	49,82%	-1.530.549,99	-751.234,53	-1.488.801,04	-749.351,71	50,30%
- Retorno a Colegiales por Seguro S.R.C.	91O	-7.919,40	-8.000,00	0,00	0,00	0,00%	-7.919,40	0,00	0,00	0,00	0,00%	-7.919,40	-8.000,00	0,00	0,00%	
TOTAL ORGANOS Y ACTIVIDADES	90+91	-1.698.314,66	-933.860,70	-1.398.288,94	-799.906,20	57,21%	-1.541.978,98	-737.092,61	-1.671.500,00	-927.155,96	55,47%	-3.240.293,84	-1.670.953,31	-3.068.788,94	-1.727.062,16	56,28%

PARTIDAS PRESUPUESTARIAS			TOTAL DEMARCACIONES							SEDE CENTRAL							TOTAL COLEGIO								
			REAL dic. 2015	REAL jun-15	PRESUPUESTO 2016	REAL jun-16	VARIACIÓN 2015 REAL SIPTO	REAL dic. 2015	REAL jun-15	PRESUPUESTO 2016	REAL jun-16	VARIACIÓN 2015 REAL SIPTO	REAL dic. 2015	REAL jun-15	PRESUPUESTO 2016	REAL jun-16	VARIACIÓN 2015 REAL SIPTO	REAL jun-16	VARIACIÓN 2015 REAL SIPTO						
30/06/2016	50.00%	Ppto.																							
- GASTOS POR SERVICIOS COLEGIALES																									
94			-35.885,56	-16.755,61	-51.978,20	-17.412,26	33,50%	-209.626,93	-113.894,02	-222.250,00	-101.058,10	45,47%	-245.512,49	-130.449,63	-274.228,20	-118.470,36	43,20%								
- Colección Ciencias, Humanidades e Ingeniería			0,00	0,00	0,00	0,00		-32,00	-32,00	-3.000,00	-268,37	8,95%	-32,00	-32,00	-3.000,00	-268,37	8,95%								
- Colección Senior			0,00	0,00	0,00	0,00		697,52	697,52	-3.000,00	-622,59	20,76%	697,52	697,52	-3.000,00	-622,59	20,76%								
- Colección Monografías			0,00	0,00	0,00	0,00		0,00	0,00	-250,00	0,00	0,00%	0,00	0,00	-250,00	0,00	0,00%								
- Colección Escuelas			0,00	0,00	0,00	0,00		-132,36	-132,36	-4.000,00	-0,00	0,00%	-132,36	-132,36	-4.000,00	-0,00	0,00%								
- Colección Recomendaciones y Manuales			0,00	0,00	0,00	0,00		-19.469,44	-14.542,31	-250,00	-8.876,36	0,00%	-19.566,80	-14.639,67	-30.000,00	-8.876,36	22,92%								
- Liquidaciones por libros en Depósito			-97,36	97,36	0,00	0,00		0,00	0,00	-250,00	0,00	0,00%	0,00	0,00	-250,00	0,00	0,00%								
- Otras Colecciones y Libros			-874,94	-352,25	-2.018,20	-4.037,10	200,03%	-75,00	-75,00	-250,00	-5,942,42	51,59%	-77.788,87	-77.788,87	-150.000,00	-78.418,26	52,28%								
- Revistas Obras Publicas			0,00	0,00	0,00	0,00		-163.375,23	-77.788,87	-150.000,00	-78.418,26	52,28%	-163.375,23	-77.788,87	-150.000,00	-78.418,26	52,28%								
- Boletín de Información y Voz del Colegio			0,00	0,00	0,00	0,00		-11.190,84	-5.771,42	-11.500,00	-8.930,42	51,59%	-11.190,84	-5.771,42	-11.500,00	-8.930,42	51,59%								
- Otras Publicaciones y revistas			-34.913,26	-16.306,00	-49.980,00	-13.375,16	26,77%	-14.654,54	-14.654,54	-20.000,00	-8.940,00	44,70%	-49.567,80	-30.960,54	-69.000,00	-22.315,16	31,90%								
- Servicios Colegiales			-395.762,14	-228.857,55	-674.254,38	-225.226,65	33,40%	-137.050,16	-85.065,78	-222.300,00	-163.759,24	75,67%	-532.812,50	-313.921,33	-986.554,38	-388.984,89	43,99%								
- Documentación			0,00	0,00	0,00	0,00		6.584,95	2.333,34	-6.000,00	-2.099,29	34,99%	6.584,95	2.333,34	-6.000,00	-2.099,29	34,99%								
- Congresos			0,00	0,00	-20.000,00	0,00	0,00%	0,00	0,00	-8.000,00	-72.558,82	90,70%	0,00	0,00	-100.000,00	-72.558,82	72,59%								
- Cursos, Conferencias y Jornadas			-310.032,44	-187.614,71	-519.385,06	-175.211,41	33,73%	-18.980,06	-9.982,55	-23.500,00	-23.500,00	0,00%	-329.012,50	-187.572,26	-542.885,00	-175.211,41	32,27%								
- Biblioteca			-11.551	0,00	-300,00	-7,17	2,39%	-273,46	-273,46	-500,00	-304,46	60,89%	-285,01	-273,46	-800,00	-311,63	38,95%								
- Jubilados			-11.940,34	-3.811,38	-12.680,00	-9.559,80	75,50%	-1.381,90	-2.276,20	-1.000,00	-20,40	2,04%	-13.322,24	-6.087,58	-13.680,00	-9.579,20	70,13%								
- Artículos Colegiales			-320,80	0,00	-200,00	-40,00	20,00%	-6.170,00	0,00	-4.800,00	-2.678,00	55,75%	-6.490,80	0,00	-5.000,00	-2.716,00	54,32%								
- Reprografía externa			-49,94	-47,48	-300,00	-12,90	4,30%	0,00	0,00	0,00	0,00	0,00%	-49,94	-47,48	-300,00	-12,90	4,30%								
- Electrónicas e Informáticas			-21.823,23	-10.182,71	-36.339,96	-15.843,60	43,60%	-86.129,51	-63.030,60	-80.000,00	-78.435,75	98,04%	-107.962,74	-73.213,31	-116.339,96	-94.279,35	81,04%								
- Otras Actividades Colegiales			-37.917,08	-20.066,27	-40.624,42	-20.751,02	51,08%	-50,00	0,00	-2.000,00	0,00	0,00%	-37.967,08	-20.066,27	-42.624,42	-20.751,02	48,68%								
- Trabajos de revisión de calidad documental			0,00	0,00	0,00	0,00		-1.600,00	0,00	-4.000,00	-590,73	14,77%	-1.600,00	0,00	-4.000,00	-590,73	14,77%								
- Fomento del Empleo			-12.126,00	-6.535,00	-9.655,00	-940,00	9,74%	-3.167,48	-1.224,83	-3.500,00	-3.500,00	-1.428,79	40,82%	-15.283,48	-7.759,83	-13.155,00	-2.368,79	19,01%							
- Acciones Extraordinarias para el Desempleo			-340,76	0,00	-13.940,00	0,00	0,00%	0,00	0,00	-7.000,00	-344,00	4,91%	-340,76	0,00	-20.940,00	-344,00	1,64%								
- Serv. Jurídicos, mediación y arbitraje			-1.200,00	-800,00	-19.700,00	-2.861,75	14,53%	-12.772,80	-5.962,80	-10.000,00	-3.300,00	33,00%	-13.912,80	-6.862,80	-28.700,00	-6.161,75	20,75%								
- Otros			0,00	0,00	-1.150,00	0,00	0,00%	0,00	0,00	0,00	-2.000,00	0,00%	0,00	0,00	-1.150,00	0,00%									
TOTAL SERVICIOS COLEGIALES			-431.647,70	-245.813,16	-726.232,58	-242.636,91	33,41%	-346.677,09	-198.751,80	-444.550,00	-284.816,34	59,57%	-778.324,79	-444.370,96	-1.170.782,58	-507.455,25	43,34%								
- GASTOS DE GESTIÓN INTERNA																									
- Personal			-2.747.363,76	-1.399.611,80	-2.813.852,43	-1.396.488,02	49,63%	-1.454.134,96	-751.611,07	-1.468.244,54	-778.516,40	53,02%	-4.201.498,62	-2.151.222,87	-4.282.096,97	-2.175.004,42	50,79%								
- Plantillas			-1.918.231,08	-987.156,01	-2.038.687,47	-981.054,64	48,12%	-1.057.368,93	-546.470,83	-1.074.572,20	-575.833,59	53,59%	-2.975.600,01	-1.533.626,84	-3.113.239,67	-1.566.888,23	50,01%								
- Eventuales			-14.234,97	-6.946,68	-14.716,08	-22.684,22	154,01%	0,00	0,00	0,00	0,00	0,00%	-14.234,97	-6.946,68	-14.716,08	-22.684,22	154,01%								
- Colaboradores			-165.690,42	-82.406,16	-128.554,00	-83.626,20	65,05%	-46.461,98	-23.230,94	-46.461,90	-23.230,93	50,00%	-212.152,30	-105.637,10	-175.015,90	-106.857,13	61,08%								
- Seguridad Social			-586.087,37	-291.950,72	-580.116,88	-278.356,67	47,98%	-297.604,94	-151.188,12	-294.710,44	-149.077,34	50,59%	-883.692,01	-442.778,84	-874.872,32	-427.434,01	48,86%								
- Formación			-7.833,26	-6.142,46	-5.000,00	-3.918,50	78,37%	-280,00	-250,00	-2.000,00	-2.000,00	0,00%	-6.083,26	-6.392,46	-7.000,00	-3.918,50	55,98%								
- Locaciones y Desplazamientos			-34.489,84	-16.091,44	-30.750,00	-12.446,40	40,47%	-167,70	-133,40	-500,00	-7,45	1,49%	-34.657,34	-16.224,84	-31.250,00	-12.452,85	39,85%								
- Indemnizaciones			0,00	0,00	0,00	0,00		0,00	0,00	0,00	0,00	0,00%	0,00	0,00	0,00	0,00%									
- Reintegraciones en Especte			-9.348,70	-4.030,38	-6.000,00	-4.038,77	67,31%	-3.072,76	0,00	0,00	0,00	0,00%	-12.421,46	-4.030,38	-6.000,00	-4.038,77	67,31%								
- Seguros y Viáticos			-11.448,32	-5.247,95	-10.048,00	-10.383,62	103,34%	-49.208,95	-30.337,78	-50.000,00	-30.367,09	60,73%	-60.657,27	-35.865,73	-60.048,00	-40.750,71	67,86%								
- Administradores, Mantenimiento			-590.434,92	-301.441,07	-547.784,96	-289.155,39	52,79%	-480.777,72	-152.665,28	-341.250,00	-101.336,93	29,70%	-1.071.212,54	-454.106,33	-990.492,32	-390.492,32	43,92%								
- Reparación, Conservación y Seguros Patrimoniales			-126.416,91	-64.421,80	-102.153,26	-70.418,49	69,93%	-188.800,29	-47.278,93	-100.000,00	-14.931,52	14,93%	-315.217,20	-111.700,73	-202.153,26	-85.350,01	42,22%								
- Alquileres y Gastos de Comunidad			-156.329,81	-77.866,24	-158.228,24	-84.013,17	53,10%	-249,24	-124,62	-250,00	-124,62	49,85%	-156.579,05	-77.790,86	-158.478,24	-84.137,79	53,09%								
- Consumos (agua, luz, limpieza, gas, etc.)			-178.614,75	-99.178,87	-169.189,18	-76.967,67	45,49%	-158.389,43	-47.130,02	-123.000,00	-22.134,40	18,04%	-337.004,18	-146.308,89	-292.189,18	-99.102,07	33,92%								
- Climatización			-692,04	-346,02	-3.200,00	-346,02	10,81%	-1.881,25	-5.859,14	-1.500,00	-7.767,00	67,54%	-12.573,29	-6.205,16	-14.700,00	-8.113,02	55,19%								
- Salones de Actos			-187,17	0,00	-1.000,00	0,00	0,00%	-13.642,91	-5.696,69	-12.000,00	-13.642,91	14,61%	-13.642,91	-5.696,69	-13.000,00	-13.489,30	13,48%								
- Comunicaciones (correos, teléfonos, mensajerías, etc.)			-59.057,58	-26.972,00	-56.282,11	-25.683,96	45,63%	-47.895,04	-18.479,12	-45.000,00	-31.187,55	69,31%	-106.952,82	-44.851,12	-101.282,11	-56.871,51	56,15%								
- Suscripciones			-3.308,96	-1.532,43	-3.100,00	-2.656,83	85,70%	-6.803,21	-5.753,21	-5.000,00	-4.898,71	89,07%	-10.111,77	-7.285,64	-6.000,00	-7.555,54	87,86%								
- Reprografía Interna			-15.227,56	-7.397,03	-15.240,00	-9.234,42	60,59%	-26.497,70	-13.227,89	-16.000,00	-8.965,25	56,03%	-41.725,62	-20.624,92	-31.240,00	-18.199,67	58,28%								
- Material de Escritorio e Impresos			-27.373,73	-14.491,86	-14.907,55	-10.771,88	72,26%	-4.335,18	-2.120,81	-3.000,00	-1.024,42	34,15%	-31.808,91	-16.812,67	-17.907,55	-11.796,30	65,87%								
- Material y Fungibles: Informáticos			-3.750,81	-1.677,61	-8.094,82	-1.859,48	22,97%	-11.761,29	-4.840,84	-5.000,00	-4.011,15	80,22%	-11.532,10	-6.518,45	-13.094,82	-8.870,63	44,83%								
- Materiales y Fungibles			-19.475,51	-8.357,21	-16.391,81	-7.203,47	43,95%	-14.402,18	-4.539,31	-20.000,00	-4.539,31	22,70%	-33.877,69	-10.921,22	-36.391,81	-11.742,78	32,27%								
TOTAL GESTIÓN INTERNA			-3.337.798,58	-1.701.052,87	-3.361.637,39	-1.685.643,41	50,14%	-1.934.912,58	-904.276,35	-1.909.494,54	-879.853,33	46,62%	-5.272.711,16	-2.605.325,22	-5.171.131,93	-2.565.496,74	49,61%								
- GASTOS DE IMPUESTOS																									

PARTIDAS PRESUPUESTARIAS	30/06/2016					TOTAL DEMARCAACIONES					TOTAL COLEGIO							
	Código	REAL dic. 2015	REAL jun-15	PRESUPUESTO 2016	REAL jun-16	VARIACIÓN REAL SIPTO 2015	REAL dic. 2015	REAL jun-15	PRESUPUESTO 2016	REAL jun-16	VARIACIÓN REAL SIPTO 2015	REAL dic. 2015	REAL jun-15	PRESUPUESTO 2016	REAL jun-16	VARIACIÓN REAL SIPTO 2015	REAL jun-16	VARIACIÓN REAL SIPTO 2015
- GASTOS FINANCIEROS Y PATRIMONIALES																		
- Financieros y Patrimoniales	96	-160.007,51	-82.718,73	-119.079,81	-62.523,55	52,51%	-230.867,94	-130.844,73	-143.170,26	-179.764,02	125,56%	-390.875,45	-213.563,46	-262.250,07	-242.287,57	92,39%	-81,85	92,39%
- Intereses cargados	960	-351,24	-222,43	-215,00	-81,85	35,07%	0,00	0,00	-143,170,26	0,00	0,00	-351,24	-222,43	-215,00	-81,85	35,07%	-81,85	35,07%
- Descuento de efectos y avales	961- 962	-130,11	-69,28	-125,00	-66,17	52,94%	-8.728,33	-5.694,21	-5.000,00	-2.066,48	41,33%	-8.858,44	-5.694,21	-5.125,00	-2.132,65	41,61%	-2.132,65	41,61%
- Comisiones y gastos bancarios	963	-9.666,86	-6.176,92	-11.376,32	-8.737,38	76,80%	-27.431,49	-13.963,78	-30.000,00	-12.431,45	41,44%	-37.098,05	-20.142,70	-41.376,32	-21.168,83	51,16%	-21.168,83	51,16%
- Formalización de préstamos	964	0,00	0,00	0,00	0,00	0,00%	-2.088,89	0,00	-5.000,00	0,00	0,00%	-2.088,89	0,00	-5.000,00	0,00%	0,00	0,00%	
- Intereses de préstamos	965	-149.688,39	-76.097,02	-107.143,49	-53.630,48	50,03%	-160.603,55	-93.831,74	-93.170,26	-52.360,11	56,20%	-310.291,94	-169.928,76	-200.313,75	-105.990,59	52,91%	-105.990,59	52,91%
- Otros Gastos financieros	966	-171,21	-151,08	-220,00	-7,67	3,48%	-32.015,68	-17.855,00	-10.000,00	-112.905,98	1129,06%	-32.186,89	-17.855,00	-10.220,00	-112.913,65	1104,83%	-112.913,65	1104,83%
- Amortizaciones del Ejercicio	97	-520.415,92	-272.376,46	-556.550,04	-257.979,33	46,35%	-115.961,23	-58.297,00	-134.426,13	-67.050,80	49,88%	-636.377,05	-330.673,46	-452.727,13	-235.086,62	47,04%	-235.086,62	47,04%
- Edificios y Locales	970	-367.033,24	-189.072,83	-359.788,81	-188.617,46	52,42%	-92.938,16	-46.469,16	-92.938,32	-46.469,16	50,00%	-459.971,40	-235.541,93	-452.727,13	-235.086,62	51,93%	-235.086,62	51,93%
- Mobiliario	971	-114.480,00	-57.576,27	-129.731,75	-47.643,12	38,72%	-17.729,43	-8.986,04	-19.247,96	-18.069,38	93,88%	-132.209,43	-66.567,31	-148.979,71	-65.712,50	44,11%	-65.712,50	44,11%
- Informática	972	-28.723,84	-20.637,78	-53.027,85	-17.987,83	33,92%	-5.293,64	-2.838,80	-22.239,85	-2.512,26	11,30%	-34.017,48	-23.476,58	-75.267,70	-20.500,09	27,24%	-20.500,09	27,24%
- Biblioteca	973	-1.962,04	-981,26	-1.886,18	-187,92	-9,96%	0,00	0,00	0,00	0,00	0,00%	-1.962,04	-981,26	-1.886,18	-187,92	-9,96%	-187,92	-9,96%
- Patrimonio Artístico	974	-1.328,66	-664,44	-1.328,66	-668,58	52,57%	0,00	0,00	0,00	0,00	0,00%	-1.328,66	-664,44	-1.328,66	-668,58	52,57%	-668,58	52,57%
- Concesiones Administrativas	975	-1.048,52	-522,22	-1.277,48	-492,96	38,59%	0,00	0,00	0,00	0,00	0,00%	-1.048,52	-522,22	-1.277,48	-492,96	38,59%	-492,96	38,59%
- Otra maquinaria	976	-2.975,73	-1.487,82	-5.857,00	-1.295,46	22,12%	0,00	0,00	0,00	0,00	0,00%	-2.975,73	-1.487,82	-5.857,00	-1.295,46	22,12%	-1.295,46	22,12%
- Instalaciones	977	-2.863,59	-1.431,84	-3.652,11	-1.431,84	39,21%	0,00	0,00	0,00	0,00	0,00%	-2.863,59	-1.431,84	-3.652,11	-1.431,84	39,21%	-1.431,84	39,21%
TOTAL FINANCIEROS Y PATRIMONIALES	96+97	-680.423,33	-355.095,19	-675.629,85	-320.506,86	47,44%	-346.829,17	-189.141,73	-277.596,39	-246.814,82	86,91%	-1.027.252,50	-544.236,92	-953.226,24	-567.317,70	59,52%	-567.317,70	59,52%
TOTAL GASTOS ANTES DE TRANSFERENCIAS	90 a 97	-6.436.375,13	-3.378.150,44	-6.433.697,38	-3.192.070,59	49,61%	-4.418.076,44	-2.151.042,08	-4.465.640,93	-2.432.606,88	54,47%	-10.854.451,37	-5.529.192,52	-10.899.338,31	-5.624.677,47	51,61%	-5.624.677,47	51,61%
RESULTADO SIN TRANSFERENCIAS		-540.246,84	-209.935,52	-291.272,71	-307.151,51	105,45%	1.420.274,88	689.510,80	1.557.268,15	610.093,46	39,16%	501.306,80	305.204,15	922.491,12	132.142,29	14,32%	132.142,29	14,32%
GASTOS DE TRANSFERENCIAS Y EXTRAORDINARIOS																		
- Gastos por Transferencias y pagos al FCI	98	-706.364,54	-368.939,61	-702.536,64	-330.029,89	46,98%	-349.001,17	-152.162,11	-426.476,17	-220.446,10	51,69%	-1.076.644,17	-536.730,41	-1.305.508,50	-639.676,13	49,00%	-639.676,13	49,00%
- Al Fondo de Compensación Interterritorial - Aportaciones	980	-79.504,71	-38.724,50	-89.004,97	-41.912,39	47,09%	-289.542,02	-144.854,60	-411.476,17	-195.446,10	47,50%	-369.046,73	-163.579,10	-500.481,14	-237.358,49	47,43%	-237.358,49	47,43%
- Al Fondo de Compensación Interterritorial - Otros	981	0,00	0,00	0,00	0,00	0,00%	0,00	0,00	0,00	0,00	0,00%	-400.000,00	-199.999,82	-520.000,00	-259.999,80	50,00%	-259.999,80	50,00%
- A Sede Central por Convenios Especiales	983	-20.800,86	-14.776,04	-29.610,30	-11.361,97	36,37%	-59.459,15	-7.307,51	-15.000,00	-25.000,00	166,67%	-80.260,01	-22.083,55	-44.610,30	-36.361,97	81,51%	-36.361,97	81,51%
- A Sede Central por Visado 19%	984	-378.721,86	-184.371,13	-345.888,21	-170.799,66	49,38%	0,00	0,00	0,00	0,00	0,00%	-0,02	0,00	-2.383,89	0,00	0,00%	0,00	0,00%
- A Seguros de Previsión - Mutualidad	985	0,00	-338,54	0,00	-482,87	100,00%	0,00	0,00	0,00	0,00	0,00%	0,00	-338,54	0,00	-482,87	100,00%	-482,87	100,00%
- Por Visado a Demarcación de Otra	986	-159.868,90	-87.804,82	-170.872,46	-77.889,46	45,59%	0,00	0,00	0,00	0,00	0,00%	-159.868,90	-87.804,82	-170.872,46	-77.889,46	45,59%	-77.889,46	45,59%
- Por Visado a Demarcación de Residencia	987	-12.307,27	-6.307,09	-14.500,00	-4.320,47	29,80%	0,00	0,00	0,00	0,00	0,00%	-12.307,27	-6.307,09	-14.500,00	-4.320,47	29,80%	-4.320,47	29,80%
- A Sede Central por Trabajos de revisión de calidad documental	988	-55.161,24	-36.817,49	-52.680,70	-23.264,07	44,18%	-55.161,24	-36.817,49	-52.680,70	-23.264,07	44,18%	-55.161,24	-36.817,49	-52.680,70	-23.264,07	44,18%	-23.264,07	44,18%
- Gastos extraordinarios y dotaciones de provisiones	99	-206.334,52	-23.402,81	-8.000,00	-38.105,50	473,32%	-388.581,17	-293.745,00	-800.000,00	-192.735,68	24,09%	-594.915,69	-317.147,81	-808.000,00	-230.841,18	26,57%	-230.841,18	26,57%
- Variación de Existencias	990	-12,10	0,00	0,00	-27.666,60	-30.000,00	-27.666,60	-30.000,00	-40.000,00	-15.000,00	37,50%	-27.678,70	-30.000,00	-40.000,00	-15.000,00	37,50%	-15.000,00	37,50%
- Donaciones por Insolvencias y Provisiones	991	-4.793,74	-7.500,00	-8.000,00	-16.255,87	203,20%	-230.499,35	-180.000,00	-360.000,00	-139.065,14	38,63%	-235.293,09	-187.500,00	-368.000,00	-155.321,01	42,21%	-155.321,01	42,21%
- Gastos Afines del Ejercicio / Indemnizaciones	992	-116.399,28	0,00	0,00	-21.846,94	100,00%	-76.170,22	-31.500,00	-200.000,00	-23.670,94	11,84%	-192.509,50	-31.500,00	-200.000,00	-45.516,18	22,76%	-45.516,18	22,76%
- Gastos Extraordinarios	994	-3.665,70	0,00	0,00	-3,99	100,00%	42.755,00	44.755,00	0,00	0,00	7,50%	39.099,30	44.755,00	0,00	0,00	7,50%	44.755,00	7,50%
TOTAL TRANSFERENCIAS Y AJUSTES	98+99	-912.699,06	-392.342,42	-710.536,64	-368.135,39	51,81%	-737.592,34	-445.907,11	-1.226.476,17	-413.181,78	33,69%	-1.671.599,86	-853.878,22	-2.115.508,50	-870.517,31	41,19%	-870.517,31	41,19%
TOTAL GENERAL GASTOS	9	-7.349.074,19	-3.770.492,86	-7.144.234,02	-3.560.205,98	49,83%	-5.155.658,78	-2.596.948,19	-5.692.117,10	-2.845.786,66	50,00%	-12.526.011,43	-6.383.070,74	-13.012.846,81	-6.495.194,78	49,91%	-6.495.194,78	49,91%
RESULTADO ORDINARIO	8 - 9	-883.396,45	-223.425,22	-297.242,49	-297.921,31	100,23%	763.262,41	275.641,26	370.791,98	249.384,72	67,26%	-151.087,31	34.646,84	57.190,62	-72.239,88	-126,31%	-72.239,88	-126,31%

ANDALUCÍA											
RESUMEN PRESUPUESTARIO	CÓDIGO GENERAL	REAL dic. 2015	REAL jun-15	PRESUPUESTO 2015	PRESUPUESTO 2016	REAL may-16	REAL jun-16	VARIACIÓN 2015 REAL SP/PTO	VARIACIÓN REAL 15/REAL 14		
INGRESOS POR ACTIVIDADES	80+81+82	467.048,32	234.994,50	821.690,72	514.198,00	207.177,71	251.472,28	48,91%	107,01%		
. Cuotas Colegiales	80	184.293,32	90.984,57	171.690,72	214.198,00	89.940,83	107.914,18	50,38%	118,61%		
. Prestación Servicio de Visado	81	282.755,00	144.009,93	650.000,00	300.000,00	117.236,88	143.558,10	47,85%	99,69%		
. Subvenciones	82	0,00	0,00	0,00	0,00	0,00	0,00				
INGRESOS POR SERVICIOS	84+85	74.393,97	64.991,76	78.200,00	94.300,00	65.349,98	70.471,98	74,73%	108,43%		
. Publicaciones	84	0,00	0,00	0,00	0,00	0,00	0,00				
. Servicios Colegiales	85	74.393,97	64.991,76	78.200,00	94.300,00	65.349,98	70.471,98	74,73%	108,43%		
INGRESOS FINANCIEROS Y PATRIMONIALES	86	19.741,93	492,78	40.469,50	64.162,00	11.112,50	13.295,10	20,72%	2697,98%		
. Financieros y Patrimoniales	86	19.741,93	492,78	40.469,50	64.162,00	11.112,50	13.295,10	20,72%	2697,98%		
TOTAL INGRESOS SIN TRANSFERENCIAS NI AJUSTES	80 a 86	561.184,22	300.479,04	940.360,22	672.660,00	283.640,19	335.239,36	49,84%	111,57%		
. Ingresos por transferencias de visado y del F.C.I.	88	87.677,57	51.512,09	53.000,00	145.000,00	54.012,19	55.729,36	38,43%	108,19%		
. Ingresos extraordinarios y cancelaciones de provisiones	89	4.313,08	4.313,08	0,00	0,00	99.188,24	99.188,24	100,00%	2299,01%		
TOTAL TRANSFERENCIAS Y AJUSTES	88+89	91.990,65	55.825,17	53.000,00	145.000,00	153.170,43	154.887,60	106,82%	277,45%		
TOTAL INGRESOS	8	653.174,87	356.304,21	993.360,22	817.660,00	436.810,62	490.126,96	59,94%	137,56%		
GASTOS POR ACTIVIDADES	90+91	-128.426,89	-66.217,03	-244.180,00	-156.956,86	-58.834,77	-71.489,96	45,55%	107,96%		
. Órganos Corporativos	90	-24.111,59	-14.755,56	-45.000,00	-28.000,00	-15.433,80	-22.023,70	78,66%	149,26%		
. Acciones Colegiales sin Seguros Corporativos	91-91G	-47.655,43	-21.536,21	-36.680,00	-42.180,00	-21.000,92	-23.086,49	54,73%	107,20%		
. Seguros Corporativos	91G	-56.659,87	-29.925,26	-162.500,00	-86.776,86	-22.400,05	-26.379,77	30,40%	88,15%		
GASTOS POR SERVICIOS COLEGIALES	94+95	-74.671,59	-49.051,85	-86.660,00	-103.739,96	-46.001,17	-59.833,29	57,68%	121,98%		
. Publicaciones	94	0,00	0,00	0,00	0,00	0,00	0,00				
. Servicios Colegiales	95	-74.671,59	-49.051,85	-86.660,00	-103.739,96	-46.001,17	-59.833,29	57,68%	121,98%		
GASTOS DE GESTIÓN INTERNA	92+93	-354.877,13	-174.448,58	-347.307,20	-310.866,48	-144.688,95	-181.231,30	58,30%	103,89%		
. Personal	92	-241.636,04	-125.615,56	-260.567,20	-225.150,40	-102.175,41	-130.187,52	57,82%	103,64%		
. Suministros y Mantenimiento	93 - Impuestos	-113.241,09	-48.833,02	-86.740,00	-85.716,08	-42.513,54	-51.043,78	59,55%	104,53%		
IMPUESTOS	9A	-70.601,49	-34.452,16	-69.278,00	-70.000,00	-24.979,45	-30.441,83	43,49%	88,36%		
. Impuestos	935/6-7-8	-70.601,49	-34.452,16	-69.278,00	-70.000,00	-24.979,45	-30.441,83	43,49%	88,36%		
GASTOS FINANCIEROS Y PATRIMONIALES	96+97	-168.049,50	-88.892,36	-162.906,54	-140.369,61	-61.657,45	-73.415,44	52,30%	82,59%		
. Financieros y Patrimoniales	96	-70.782,80	-37.541,34	-72.500,04	-37.805,76	-20.417,52	-24.107,95	63,77%	64,22%		
. Amortizaciones	97	-97.266,70	-51.351,02	-90.406,50	-102.563,85	-41.239,93	-49.307,49	48,07%	96,02%		
TOTAL GASTOS SIN TRANSFERENCIAS NI AJUSTES	90 a 97	-796.626,60	-413.061,98	-910.331,74	-781.932,91	-336.161,79	-416.411,82	53,25%	100,81%		
. Gastos por transferencias de visado y del F.C.I.	98	-51.965,62	-27.978,82	-151.736,98	-72.917,36	-23.517,42	-28.378,79	38,92%	101,43%		
. Gastos extraordinarios y dotaciones de provisiones	99	-5.076,69	-2.458,70	0,00	0,00	0,00	0,00		0,00%		
TOTAL TRANSFERENCIAS Y AJUSTES	98+99	-57.042,31	-30.437,52	-151.736,98	-72.917,36	-23.517,42	-28.378,79	38,92%	93,24%		
TOTAL GASTOS	9	-853.668,91	-443.499,50	-1.062.068,72	-854.850,27	-359.679,21	-444.790,61	52,03%	100,29%		
RESULTADO PRESUPUESTARIO		-200.494,04	-87.195,29	-68.708,50	-37.190,27	77.131,41	45.336,35	-121,90%	-51,99%		
CASH FLOW		-103.227,34	-35.844,27	21.698,00	65.373,58	118.371,34	94.643,84	144,77%	-264,04%		

CATALUÑA											
RESUMEN PRESUPUESTARIO	CÓDIGO GENERAL	REAL	REAL	PRESUPUESTO	PRESUPUESTO	REAL	REAL	VARIACIÓN 2015	VARIACIÓN	REAL	REAL
		dic. 2015	jun-15	2015	2016	may-16	jun-16	REAL SP/PTO	REAL 15/REAL 14	jun-16	REAL 15/REAL 14
INGRESOS POR ACTIVIDADES	80+81+82	654.488,97	284.285,09	637.748,74	418.547,00	277.954,10	339.663,78	81,15%		339.663,78	119,48%
. Cuotas Colegiales	80	145.875,16	72.017,75	136.592,79	168.547,00	70.331,60	83.735,59	49,68%		83.735,59	116,27%
. Prestación Servicio de Visado	81	508.613,81	212.267,34	501.155,95	250.000,00	207.622,50	255.928,19	102,37%		255.928,19	120,57%
. Subvenciones	82	0,00	0,00	0,00	0,00	0,00	0,00			0,00	
INGRESOS POR SERVICIOS	84+85	196.701,39	112.021,87	219.182,00	430.200,00	88.970,26	111.151,78	25,84%		111.151,78	99,22%
. Publicaciones	84	1.650,00	1.380,00	0,00	0,00	600,00	600,00	100,00%		600,00	43,48%
. Servicios Colegiales	85	195.051,39	110.641,87	219.182,00	430.200,00	88.370,26	110.551,78	25,70%		110.551,78	99,92%
INGRESOS FINANCIEROS Y PATRIMONIALES	86	136.752,52	109.180,68	220.880,50	186.000,00	34.154,11	39.500,27	21,24%		39.500,27	36,18%
. Financieros y Patrimoniales	86	136.752,52	109.180,68	220.880,50	186.000,00	34.154,11	39.500,27	21,24%		39.500,27	36,18%
TOTAL INGRESOS SIN TRANSFERENCIAS NI AJUSTES	80 a 86	987.942,88	505.487,64	1.077.811,24	1.034.747,00	401.078,47	490.375,83	47,39%		490.375,83	97,00%
. Ingresos por transferencias de visado y del F.C.I.	88	1.530,22	5.841,41	20.000,00	20.000,00	4.013,50	-11.041,03	-55,21%		-11.041,03	-189,01%
. Ingresos extraordinarios y cancelaciones de provisiones	89	85.849,41	57.641,04	44.607,71	30.000,00	13.411,30	13.781,28	45,94%		13.781,28	23,91%
TOTAL TRANSFERENCIAS Y AJUSTES	88+89	87.379,63	63.482,45	64.607,71	50.000,00	17.424,80	2.740,25	5,48%		2.740,25	4,32%
TOTAL INGRESOS	8	1.075.322,51	568.970,09	1.142.418,95	1.084.747,00	418.503,27	493.056,08	45,45%		493.056,08	86,66%
GASTOS POR ACTIVIDADES	90+91	-485.191,58	-282.357,25	-495.271,98	-343.656,35	-234.914,19	-278.849,07	81,14%		-278.849,07	98,76%
. Órganos Corporativos	90	-18.929,96	-6.058,00	-20.003,71	-14.200,00	-8.640,35	-9.673,12	68,12%		-9.673,12	159,68%
. Acciones Colegiales sin Seguros Corporativos	91-91G	-376.810,48	-243.308,42	-382.900,00	-284.566,00	-185.491,53	-220.229,56	77,39%		-220.229,56	90,51%
. Seguros Corporativos	91G	-89.451,14	-32.990,83	-92.368,27	-44.890,35	-40.782,31	-48.946,39	109,04%		-48.946,39	148,36%
GASTOS POR SERVICIOS COLEGIALES	94+95	-12.174,68	-5.401,74	-13.520,60	-130.640,00	-5.328,37	-7.850,68	6,01%		-7.850,68	145,34%
. Publicaciones	94	-1.437,85	-1.428,85	-4.040,60	-1.500,00	-1.782,68	-2.331,08	155,41%		-2.331,08	163,14%
. Servicios Colegiales	95	-10.736,83	-3.972,89	-9.480,00	-129.140,00	-3.545,69	-5.519,60	4,27%		-5.519,60	138,93%
GASTOS DE GESTIÓN INTERNA	92+93	-493.741,11	-254.365,27	-499.495,67	-534.746,00	-203.795,27	-243.497,89	45,54%		-243.497,89	95,73%
. Personal	92	-374.208,47	-193.902,97	-362.255,05	-419.000,00	-154.419,55	-185.237,35	44,21%		-185.237,35	95,53%
. Suministros y Mantenimiento	93 - Impuestos	-119.532,64	-60.462,30	-137.240,62	-115.746,00	-49.375,72	-58.260,54	50,33%		-58.260,54	96,36%
IMPUESTOS	9A	-62.695,72	-32.409,06	-77.116,32	-62.516,00	-28.764,76	-34.279,26	54,83%		-34.279,26	105,77%
. Impuestos	935/6-7-8	-62.695,72	-32.409,06	-77.116,32	-62.516,00	-28.764,76	-34.279,26	54,83%		-34.279,26	105,77%
GASTOS FINANCIEROS Y PATRIMONIALES	96+97	-66.119,19	-32.497,59	-71.253,90	-69.596,98	-26.814,88	-31.898,31	45,83%		-31.898,31	98,16%
. Financieros y Patrimoniales	96	-1.262,98	-288,63	-1.000,00	-500,00	-849,42	-1.078,35	215,67%		-1.078,35	373,61%
. Amortizaciones	97	-64.856,21	-32.208,96	-70.253,90	-69.096,98	-25.965,46	-30.819,96	44,60%		-30.819,96	95,69%
TOTAL GASTOS SIN TRANSFERENCIAS NI AJUSTES	90 a 97	-1.119.922,28	-607.030,91	-1.156.658,47	-1.141.155,33	-499.617,47	-596.375,21	52,26%		-596.375,21	98,24%
. Gastos por transferencias de visado y del F.C.I.	98	-93.900,70	-39.661,20	-80.628,74	-39.185,03	-44.210,66	-53.695,16	137,03%		-53.695,16	135,38%
. Gastos extraordinarios y dotaciones de provisiones	99	-78.528,84	-20.944,11	-15.000,00	-8.000,00	-3,99	-3,99	0,05%		-3,99	0,02%
TOTAL TRANSFERENCIAS Y AJUSTES	98+99	-172.429,54	-60.605,31	-95.628,74	-47.185,03	-44.214,65	-53.699,15	113,81%		-53.699,15	88,60%
TOTAL GASTOS	9	-1.292.351,82	-667.636,22	-1.252.287,21	-1.188.340,36	-543.832,12	-650.074,36	54,70%		-650.074,36	97,37%
RESULTADO PRESUPUESTARIO		-217.029,31	-98.666,13	-109.868,26	-103.593,36	-125.328,85	-157.018,28	151,57%		-157.018,28	159,14%
CASH FLOW		-152.173,10	-66.457,17	-39.674,36	-34.496,38	-99.363,39	-126.198,32	365,83%		-126.198,32	189,89%

COMUNIDAD VALENCIANA										
RESUMEN PRESUPUESTARIO	CÓDIGO GENERAL	REAL dic. 2015	REAL jun-15	PRESUPUESTO 2015	PRESUPUESTO 2016	REAL may-16	REAL jun-16	VARIACIÓN 2015 REAL SP/PTO	VARIACIÓN REAL 15/REAL 14	
INGRESOS POR ACTIVIDADES	80+81+82	324.173,12	142.568,71	336.661,48	345.228,00	122.176,01	155.164,83	44,95%	108,84%	
. Cuotas Colegiales	80	114.118,25	56.339,54	106.661,48	133.228,00	56.335,77	67.593,65	50,74%	119,98%	
. Prestación Servicio de Visado	81	195.150,90	78.449,17	210.000,00	200.000,00	57.340,24	79.071,18	39,54%	100,79%	
. Subvenciones	82	14.903,97	7.780,00	20.000,00	12.000,00	8.500,00	8.500,00	70,83%	109,25%	
INGRESOS POR SERVICIOS	84+85	55.383,34	33.814,22	90.000,00	92.500,00	42.928,45	44.911,62	48,55%	132,82%	
. Publicaciones	84	2.118,67	1.533,01	1.000,00	2.000,00	492,49	668,30	33,42%	43,59%	
. Servicios Colegiales	85	53.264,67	32.281,21	89.000,00	90.500,00	42.435,96	44.243,32	48,89%	137,06%	
INGRESOS FINANCIEROS Y PATRIMONIALES	86	108.112,29	59.455,04	111.033,00	91.850,75	41.416,66	48.326,79	52,61%	81,28%	
. Financieros y Patrimoniales	86	108.112,29	59.455,04	111.033,00	91.850,75	41.416,66	48.326,79	52,61%	81,28%	
TOTAL INGRESOS SIN TRANSFERENCIAS NI AJUSTES	80 a 86	487.668,75	235.837,97	537.694,48	529.578,75	206.521,12	248.403,24	46,91%	105,33%	
. Ingresos por transferencias de visado y del F.C.I.	88	2.205,16	7.460,83	16.200,00	16.200,00	4.759,72	160,29	0,99%	2,15%	
. Ingresos extraordinarios y cancelaciones de provisiones	89	0,00	0,00	0,00	0,00	0,00	0,00			
TOTAL TRANSFERENCIAS Y AJUSTES	88+89	2.205,16	7.460,83	16.200,00	16.200,00	4.759,72	160,29	0,99%	2,15%	
TOTAL INGRESOS	8	489.873,91	243.298,80	553.894,48	545.778,75	211.280,84	248.563,53	45,54%	102,16%	
GASTOS POR ACTIVIDADES	90+91	-84.308,43	-39.265,26	-90.802,86	-79.631,00	-34.891,13	-41.724,81	52,40%	106,26%	
. Órganos Corporativos	90	-2.805,50	-1.265,28	-4.000,00	-4.600,00	-1.539,75	-1.890,59	41,10%	149,43%	
. Acciones Colegiales sin Seguros Corporativos	91-91G	-41.770,34	-21.110,72	-50.010,00	-42.200,00	-21.799,61	-24.749,03	58,65%	117,23%	
. Seguros Corporativos	91G	-39.732,59	-16.889,26	-36.792,86	-32.831,00	-11.551,77	-15.085,09	45,95%	89,32%	
GASTOS POR SERVICIOS COLEGIALES	94+95	-59.330,48	-33.896,88	-59.574,42	-63.892,62	-30.741,76	-41.316,99	64,67%	121,89%	
. Publicaciones	94	0,00	0,00	0,00	-1.818,20	0,00	0,00	0,00%	0,00%	
. Servicios Colegiales	95	-59.330,48	-33.896,88	-59.574,42	-62.074,42	-30.741,76	-41.316,99	66,56%	121,89%	
GASTOS DE GESTIÓN INTERNA	92+93	-292.954,32	-148.384,83	-292.800,16	-271.463,91	-118.873,64	-141.621,58	52,17%	95,44%	
. Personal	92	-223.860,29	-112.232,58	-223.400,16	-213.694,91	-91.565,97	-110.241,57	51,59%	98,23%	
. Suministros y Mantenimiento	93 - Impuestos	-69.094,03	-36.152,25	-69.400,00	-57.769,00	-27.307,67	-31.380,01	54,32%	86,80%	
IMPUESTOS	9A	-23.768,81	-13.953,07	-31.418,18	-23.418,18	-14.188,24	-16.426,66	70,14%	117,73%	
. Impuestos	935/6-7-8	-23.768,81	-13.953,07	-31.418,18	-23.418,18	-14.188,24	-16.426,66	70,14%	117,73%	
GASTOS FINANCIEROS Y PATRIMONIALES	96+97	-82.266,56	-42.397,66	-83.698,66	-80.561,06	-26.812,21	-31.869,68	39,56%	75,17%	
. Financieros y Patrimoniales	96	-7.828,15	-5.199,92	-9.540,00	-6.340,00	-2.553,96	-2.759,78	43,53%	53,07%	
. Amortizaciones	97	-74.438,41	-37.197,74	-74.158,66	-74.221,06	-24.258,25	-29.109,90	39,22%	78,26%	
TOTAL GASTOS SIN TRANSFERENCIAS NI AJUSTES	90 a 97	-542.628,60	-277.897,70	-558.294,28	-518.966,77	-225.506,98	-272.959,72	52,60%	98,22%	
. Gastos por transferencias de visado y del F.C.I.	98	-42.617,69	-15.996,98	-52.030,87	-47.928,78	-12.481,46	-17.388,55	36,28%	108,70%	
. Gastos extraordinarios y dotaciones de provisiones	99	-31.267,11	0,00	0,00	0,00	-18.060,08	-18.060,08	100,00%	100,00%	
TOTAL TRANSFERENCIAS Y AJUSTES	98+99	-73.884,80	-15.996,98	-52.030,87	-47.928,78	-30.541,54	-35.448,63	73,96%	221,60%	
TOTAL GASTOS	9	-616.513,40	-293.894,68	-610.325,15	-566.895,55	-256.048,52	-308.408,35	54,40%	104,94%	
RESULTADO PRESUPUESTARIO		-126.639,49	-50.595,88	-56.430,67	-21.116,80	-44.767,68	-59.844,82	283,40%	118,28%	
CASH FLOW		-52.201,08	-13.398,14	17.727,99	53.104,26	-20.509,43	-30.734,92	-57,88%	229,40%	

MADRID										
RESUMEN PRESUPUESTARIO	CÓDIGO GENERAL	REAL dic. 2015	REAL jun-15	PRESUPUESTO 2015	PRESUPUESTO 2016	REAL may-16	REAL jun-16	VARIACIÓN 2015 REAL SP/PTO	VARIACIÓN REAL 15/REAL 14	
INGRESOS POR ACTIVIDADES	80+81+82	1.160.724,54	622.521,37	1.087.978,89	1.244.599,64	439.059,87	531.715,87	42,72%	85,41%	
. Cuotas Colegiales	80	489.985,81	241.903,24	457.375,00	568.770,81	239.489,85	287.348,39	50,52%	118,79%	
. Prestación Servicio de Visado	81	642.853,13	378.106,53	610.603,89	645.828,83	195.815,02	239.130,48	37,03%	63,24%	
. Subvenciones	82	27.885,60	2.511,60	20.000,00	30.000,00	3.755,00	5.237,00	17,46%	208,51%	
INGRESOS POR SERVICIOS	84+85	314.563,01	200.653,81	439.500,00	314.500,00	102.788,45	108.553,37	34,52%	54,10%	
. Publicaciones	84	0,00	0,00	35.000,00	25.000,00	735,00	735,00	2,94%	100,00%	
. Servicios Colegiales	85	314.563,01	200.653,81	404.500,00	289.500,00	102.063,45	107.818,37	37,24%	53,73%	
INGRESOS FINANCIEROS Y PATRIMONIALES	86	89.318,13	77.870,79	149.853,68	122.014,00	46.322,69	53.184,23	43,59%	68,30%	
. Financieros y Patrimoniales	86	89.318,13	77.870,79	149.853,68	122.014,00	46.322,69	53.184,23	43,59%	68,30%	
TOTAL INGRESOS SIN TRANSFERENCIAS NI AJUSTES	80 a 86	1.564.605,68	901.045,97	1.677.332,57	1.681.113,64	588.171,01	693.453,47	41,25%	76,96%	
. Ingresos por transferencias de visado y del F.C.I.	88	601,88	9.080,42	16.500,00	6.000,00	11.893,04	4.519,94	75,33%	49,78%	
. Ingresos extraordinarios y cancelaciones de provisiones	89	0,00	0,00	0,00	0,00	0,00	0,00			
TOTAL TRANSFERENCIAS Y AJUSTES	88+89	601,88	9.080,42	16.500,00	6.000,00	11.893,04	4.519,94	75,33%	49,78%	
TOTAL INGRESOS	8	1.565.207,56	910.126,39	1.693.832,57	1.687.113,64	600.064,05	697.973,41	41,37%	76,69%	
GASTOS POR ACTIVIDADES	90+91	-425.097,43	-231.758,19	-422.657,91	-338.500,00	-98.727,99	-113.237,74	33,45%	48,86%	
. Órganos Corporativos	90	-15.747,90	-9.070,72	-15.000,00	-30.000,00	-7.734,87	-8.419,54	28,07%	92,82%	
. Acciones Colegiales sin Seguros Corporativos	91-91G	-334.132,14	-179.306,79	-321.500,00	-218.500,00	-71.544,37	-79.579,65	36,42%	44,38%	
. Seguros Corporativos	91G	-75.217,39	-43.380,68	-86.157,91	-90.000,00	-19.448,75	-25.238,55	28,04%	58,18%	
GASTOS POR SERVICIOS COLEGIALES	94+95	-150.675,21	-60.267,69	-273.000,00	-233.000,00	-35.121,35	-55.243,11	23,71%	91,66%	
. Publicaciones	94	-17.497,81	-8.269,55	-18.000,00	-18.000,00	-2.654,00	-2.867,00	15,93%	34,67%	
. Servicios Colegiales	95	-133.177,40	-51.998,14	-255.000,00	-215.000,00	-32.467,35	-52.376,11	24,36%	100,73%	
GASTOS DE GESTIÓN INTERNA	92+93	-651.189,24	-325.566,43	-627.943,43	-662.615,60	-280.267,35	-326.075,45	49,21%	100,16%	
. Personal	92	-594.399,53	-298.535,40	-572.443,43	-604.115,60	-258.861,52	-301.086,30	49,84%	100,85%	
. Suministros y Mantenimiento	93 - Impuestos	-56.789,71	-27.031,03	-55.500,00	-58.500,00	-21.405,83	-24.989,15	42,72%	92,45%	
IMPUESTOS	9A	-46.937,10	-23.305,71	-37.000,00	-38.000,00	-9.283,65	-11.652,44	30,66%	50,00%	
. Impuestos	935/6-7-8	-46.937,10	-23.305,71	-37.000,00	-38.000,00	-9.283,65	-11.652,44	30,66%	50,00%	
GASTOS FINANCIEROS Y PATRIMONIALES	96+97	-99.143,19	-49.773,86	-124.884,16	-137.159,00	-45.071,34	-53.541,91	39,04%	107,57%	
. Financieros y Patrimoniales	96	-10.759,12	-6.153,89	-17.159,00	-17.159,00	-2.533,74	-2.569,78	14,98%	41,76%	
. Amortizaciones	97	-88.384,07	-43.619,97	-107.725,16	-120.000,00	-42.537,60	-50.972,13	42,48%	116,86%	
TOTAL GASTOS SIN TRANSFERENCIAS NI AJUSTES	90 a 97	-1.373.042,17	-690.671,88	-1.485.485,50	-1.409.274,60	-468.471,68	-559.750,65	39,72%	81,04%	
. Gastos por transferencias de visado y del F.C.I.	98	-207.304,13	-120.462,25	-291.957,62	-278.493,30	-65.109,65	-80.664,97	28,96%	66,96%	
. Gastos extraordinarios y dotaciones de provisiones	99	-4.215,49	0,00	0,00	0,00	0,00	0,00			
TOTAL TRANSFERENCIAS Y AJUSTES	98+99	-211.519,62	-120.462,25	-291.957,62	-278.493,30	-65.109,65	-80.664,97	28,96%	66,96%	
TOTAL GASTOS	9	-1.584.561,79	-811.134,13	-1.777.443,12	-1.687.767,90	-533.581,33	-640.415,62	37,94%	78,95%	
RESULTADO PRESUPUESTARIO		-19.354,23	98.992,26	-83.610,55	-654,26	66.482,72	57.557,79	-8797,39%	58,14%	
CASH FLOW		69.029,84	142.612,23	24.114,61	119.345,74	109.020,32	108.529,92	90,94%	76,10%	

ARAGÓN											
RESUMEN PRESUPUESTARIO	CÓDIGO GENERAL	REAL dic. 2015	REAL jun-15	PRESUPUESTO 2015	PRESUPUESTO 2016	REAL may-16	REAL jun-16	VARIACIÓN 2015 REAL SP/PTO	VARIACIÓN 2015 REAL 15/REAL 14		
INGRESOS POR ACTIVIDADES	80+81+82	153.422,08	86.204,91	151.204,06	157.012,00	66.823,68	70.685,12	45,02%	82,00%		
. Cuotas Colegiales	80	25.199,01	12.440,61	23.204,06	29.012,00	12.233,77	14.678,51	50,59%	117,99%		
. Prestación Servicio de Visado	81	128.223,07	73.764,30	128.000,00	128.000,00	54.589,91	56.006,61	43,76%	75,93%		
. Subvenciones	82	0,00	0,00	0,00	0,00	0,00	0,00				
INGRESOS POR SERVICIOS	84+85	32.300,79	20.681,36	6.050,00	34.300,00	12.816,22	20.091,41	58,58%	97,15%		
. Publicaciones	84	0,00	0,00	0,00	300,00	0,00	0,00	0,00%			
. Servicios Colegiales	85	32.300,79	20.681,36	6.050,00	34.000,00	12.816,22	20.091,41	59,09%	97,15%		
INGRESOS FINANCIEROS Y PATRIMONIALES	86	36.849,46	18.086,11	51.610,00	40.063,50	14.030,26	17.012,50	42,46%	94,06%		
. Financieros y Patrimoniales	86	36.849,46	18.086,11	51.610,00	40.063,50	14.030,26	17.012,50	42,46%	94,06%		
TOTAL INGRESOS SIN TRANSFERENCIAS NI AJUSTES	80 a 86	222.572,33	124.972,38	208.864,06	231.375,50	93.670,16	107.789,03	46,59%	86,25%		
. Ingresos por transferencias de visado y del F.C.I.	88	-1.017,38	1.547,98	2.233,00	3.096,00	1.062,64	-1.718,25	-55,50%	-111,00%		
. Ingresos extraordinarios y cancelaciones de provisiones	89	0,00	0,00	0,00	0,00	0,00	0,00				
TOTAL TRANSFERENCIAS Y AJUSTES	88+89	-1.017,38	1.547,98	2.233,00	3.096,00	1.062,64	-1.718,25	-55,50%	-111,00%		
TOTAL INGRESOS	8	221.554,95	126.520,36	211.097,06	234.471,50	94.732,80	106.070,78	45,24%	83,84%		
GASTOS POR ACTIVIDADES	90+91	-33.437,46	-17.367,14	-28.300,00	-29.593,00	-16.337,53	-19.063,27	64,42%	109,77%		
. Órganos Corporativos	90	-2.461,95	-1.368,11	-2.800,00	-2.668,00	-1.200,18	-1.200,18	44,98%	86,77%		
. Acciones Colegiales sin Seguros Corporativos	91-91G	-14.354,26	-8.764,25	-12.250,00	-11.800,00	-8.358,37	-10.856,36	92,00%	123,87%		
. Seguros Corporativos	91G	-16.621,25	-7.219,78	-13.250,00	-15.125,00	-6.781,98	-7.006,73	46,33%	97,05%		
GASTOS POR SERVICIOS COLEGIALES	94+95	-22.353,01	-18.677,19	-2.600,00	-19.500,00	-11.286,69	-16.761,68	85,96%	89,74%		
. Publicaciones	94	0,00	0,00	0,00	0,00	0,00	0,00				
. Servicios Colegiales	95	-22.353,01	-18.677,19	-2.600,00	-19.500,00	-11.286,69	-16.761,68	85,96%	89,74%		
GASTOS DE GESTIÓN INTERNA	92+93	-134.709,32	-72.323,12	-141.816,00	-143.084,50	-54.305,07	-64.459,75	45,05%	89,13%		
. Personal	92	-110.713,80	-58.871,35	-117.566,00	-121.100,00	-43.745,84	-52.421,97	43,29%	89,04%		
. Suministros y Mantenimiento	93 - Impuestos	-23.995,52	-13.451,77	-24.250,00	-21.984,50	-10.559,23	-12.037,78	54,76%	89,49%		
IMPUESTOS	9A	-9.434,82	-5.506,58	-9.100,00	-8.904,00	-5.305,09	-6.357,83	71,40%	115,46%		
. Impuestos	935/6-7-8	-9.434,82	-5.506,58	-9.100,00	-8.904,00	-5.305,09	-6.357,83	71,40%	115,46%		
GASTOS FINANCIEROS Y PATRIMONIALES	96+97	-11.194,76	-5.613,69	-11.307,00	-11.257,00	-5.614,92	-5.619,92	49,92%	100,11%		
. Financieros y Patrimoniales	96	-167,32	-99,93	-250,00	-200,00	-101,16	-106,16	53,08%	106,23%		
. Amortizaciones	97	-11.027,44	-5.513,76	-11.057,00	-11.057,00	-5.513,76	-5.513,76	49,87%	100,00%		
TOTAL GASTOS SIN TRANSFERENCIAS NI AJUSTES	90 a 97	-211.129,37	-119.487,72	-193.123,00	-212.338,50	-92.849,30	-112.262,45	52,87%	93,95%		
. Gastos por transferencias de visado y del F.C.I.	98	-26.597,18	-11.441,24	-17.960,41	-22.120,90	-15.855,02	-16.132,61	72,93%	141,00%		
. Gastos extraordinarios y dotaciones de provisiones	99	0,00	0,00	0,00	0,00	0,00	0,00				
TOTAL TRANSFERENCIAS Y AJUSTES	98+99	-26.597,18	-11.441,24	-17.960,41	-22.120,90	-15.855,02	-16.132,61	72,93%	141,00%		
TOTAL GASTOS	9	-237.726,55	-130.928,96	-211.083,41	-234.459,40	-108.704,32	-128.395,06	54,76%	98,06%		
RESULTADO PRESUPUESTARIO		-16.171,60	-4.408,60	13,65	12,10	-13.971,52	-22.324,28	-184498,18%	506,38%		
CASH FLOW		-5.144,16	1.105,16	11.070,65	11.069,10	-8.457,76	-16.810,52	-151,87%	-1521,09%		

CANTABRIA											
RESUMEN PRESUPUESTARIO	CÓDIGO GENERAL	REAL dic. 2015	REAL jun-15	PRESUPUESTO 2015	PRESUPUESTO 2016	REAL may-16	REAL jun-16	VARIACIÓN 2015 REAL SP/PTO	VARIACIÓN REAL 15/REAL 14		
INGRESOS POR ACTIVIDADES	80+81+82	174.645,81	85.364,27	170.932,37	183.369,00	70.058,57	80.261,35	43,77%	94,02%		
. Cuotas Colegiales	80	58.505,05	28.883,61	54.657,37	67.094,00	27.739,95	33.283,38	49,61%	115,23%		
. Prestación Servicio de Visado	81	114.865,76	55.205,66	115.000,00	115.000,00	42.318,62	46.977,97	40,85%	85,10%		
. Subvenciones	82	1.275,00	1.275,00	1.275,00	1.275,00	0,00	0,00	0,00%	0,00%		
INGRESOS POR SERVICIOS	84+85	30.394,20	22.835,00	34.800,00	34.800,00	14.495,11	15.615,11	44,87%	68,38%		
. Publicaciones	84	20,00	0,00	0,00	0,00	0,00	0,00				
. Servicios Colegiales	85	30.374,20	22.835,00	34.800,00	34.800,00	14.495,11	15.615,11	44,87%	68,38%		
INGRESOS FINANCIEROS Y PATRIMONIALES	86	17,69	0,00	2.300,00	2.300,00	0,00	0,00	0,00%	0,00%		
. Financieros y Patrimoniales	86	17,69	0,00	2.300,00	2.300,00	0,00	0,00	0,00%	0,00%		
TOTAL INGRESOS SIN TRANSFERENCIAS NI AJUSTES	80 a 86	205.057,70	108.199,27	208.032,37	220.469,00	84.553,68	95.876,46	43,49%	88,61%		
. Ingresos por transferencias de visado y del F.C.I.	88	-3.448,96	1.383,19	0,00	40.000,00	19.132,38	18.569,01	46,42%	1342,48%		
. Ingresos extraordinarios y cancelaciones de provisiones	89	0,00	0,00	3.000,00	3.000,00	0,00	0,00	0,00%			
TOTAL TRANSFERENCIAS Y AJUSTES	88+89	-3.448,96	1.383,19	3.000,00	43.000,00	19.132,38	18.569,01	43,18%	1342,48%		
TOTAL INGRESOS	8	201.608,74	109.582,46	211.032,37	263.469,00	103.686,06	114.445,47	43,44%	104,44%		
GASTOS POR ACTIVIDADES	90+91	-59.055,51	-23.333,06	-47.350,00	-47.350,00	-18.460,80	-22.451,71	47,42%	96,22%		
. Órganos Corporativos	90	-6.880,30	-2.887,96	-3.700,00	-3.700,00	-1.894,72	-2.520,57	68,12%	87,28%		
. Acciones Colegiales sin Seguros Corporativos	91-91G	-30.137,66	-8.020,81	-20.900,00	-20.900,00	-8.368,95	-11.034,56	52,80%	137,57%		
. Seguros Corporativos	91G	-22.037,55	-12.424,29	-22.750,00	-22.750,00	-8.197,13	-8.896,58	39,11%	71,61%		
GASTOS POR SERVICIOS COLEGALES	94+95	-15.711,91	-10.066,25	-22.550,00	-22.550,00	-8.432,79	-8.432,79	37,40%	83,77%		
. Publicaciones	94	-704,50	-352,25	0,00	0,00	0,00	0,00		0,00%		
. Servicios Colegiales	95	-15.007,41	-9.714,00	-22.550,00	-22.550,00	-8.432,79	-8.432,79	37,40%	86,81%		
GASTOS DE GESTIÓN INTERNA	92+93	-131.150,19	-72.362,43	-147.001,12	-149.361,19	-62.433,00	-80.354,69	53,80%	111,04%		
. Personal	92	-113.554,10	-63.314,78	-130.801,12	-133.161,19	-56.056,31	-73.220,44	54,99%	115,65%		
. Suministros y Mantenimiento	93 - Impuestos	-17.596,09	-9.047,65	-16.200,00	-16.200,00	-6.376,69	-7.134,25	44,04%	78,85%		
IMPUESTOS	9A	-5.668,38	-2.038,40	-4.400,00	-4.400,00	-3.867,23	-4.820,10	109,55%	236,46%		
. Impuestos	935/6-7-8	-5.668,38	-2.038,40	-4.400,00	-4.400,00	-3.867,23	-4.820,10	109,55%	236,46%		
GASTOS FINANCIEROS Y PATRIMONIALES	96+97	-11.586,51	-5.762,06	-15.485,18	-15.485,18	-4.063,58	-4.864,53	31,41%	84,42%		
. Financieros y Patrimoniales	96	-197,33	-67,97	-100,00	-100,00	-124,03	-137,07	137,07%	201,66%		
. Amortizaciones	97	-11.389,18	-5.694,09	-15.385,18	-15.385,18	-3.939,55	-4.727,46	30,73%	83,02%		
TOTAL GASTOS SIN TRANSFERENCIAS NI AJUSTES	90 a 97	-223.172,50	-113.562,20	-236.786,30	-239.146,37	-97.257,40	-120.923,82	50,56%	106,48%		
. Gastos por transferencias de visado y del F.C.I.	98	-21.772,87	-10.108,16	-23.403,79	-23.901,26	-12.019,81	-13.145,29	55,00%	130,05%		
. Gastos extraordinarios y dotaciones de provisiones	99	0,00	0,00	0,00	0,00	0,00	0,00				
TOTAL TRANSFERENCIAS Y AJUSTES	98+99	-21.772,87	-10.108,16	-23.403,79	-23.901,26	-12.019,81	-13.145,29	55,00%	130,05%		
TOTAL GASTOS	9	-244.945,37	-123.670,36	-260.190,09	-263.047,63	-109.277,21	-134.069,11	50,97%	108,41%		
RESULTADO PRESUPUESTARIO		-43.336,63	-14.087,90	-49.157,72	42,137	-5.591,15	-19.623,64	-4657,10%	139,29%		
CASH FLOW		-31.947,45	-8.393,81	-33.772,54	15.806,55	-1.651,60	-14.896,18	-94,24%	177,47%		

CASTILLA LA MANCHA											
RESUMEN PRESUPUESTARIO	CÓDIGO GENERAL	REAL dic. 2015	REAL jun-15	PRESUPUESTO 2015	PRESUPUESTO 2016	REAL may-16	REAL jun-16	VARIACIÓN 2015 REAL SP/PTO	VARIACIÓN REAL 15/REAL 14		
INGRESOS POR ACTIVIDADES	80+81+82	119.061,90	61.986,98	91.935,73	119.764,00	58.165,56	73.656,62	61,50%	118,83%		
. Cuotas Colegiales	80	34.080,52	16.825,36	31.935,73	39.764,00	16.915,82	20.296,20	51,04%	120,63%		
. Prestación Servicio de Visado	81	84.981,38	45.161,62	60.000,00	80.000,00	41.249,74	53.360,42	66,70%	118,15%		
. Subvenciones	82	0,00	0,00	0,00	0,00	0,00	0,00				
INGRESOS POR SERVICIOS	84+85	10.054,52	8.564,52	9.500,00	12.000,00	7.705,00	8.895,00	74,13%	103,86%		
. Publicaciones	84	0,00	0,00	0,00	0,00	0,00	0,00				
. Servicios Colegiales	85	10.054,52	8.564,52	9.500,00	12.000,00	7.705,00	8.895,00	74,13%	103,86%		
INGRESOS FINANCIEROS Y PATRIMONIALES	86	40.543,57	24.644,80	49.416,00	37.528,10	16.132,07	19.461,02	51,86%	78,97%		
. Financieros y Patrimoniales	86	40.543,57	24.644,80	49.416,00	37.528,10	16.132,07	19.461,02	51,86%	78,97%		
TOTAL INGRESOS SIN TRANSFERENCIAS NI AJUSTES	80 a 86	169.659,99	95.196,30	150.851,73	169.292,10	82.002,63	102.072,64	60,26%	107,16%		
. Ingresos por transferencias de visado y del F.C.I.	88	17.067,30	11.558,18	12.100,00	16.000,00	10.452,90	8.868,95	55,43%	76,73%		
. Ingresos extraordinarios y cancelaciones de provisiones	89	2.357,88	0,00	0,00	0,00	285,15	285,15	100,00%	100,00%		
TOTAL TRANSFERENCIAS Y AJUSTES	88+89	19.425,18	11.558,18	12.100,00	16.000,00	10.738,05	9.154,10	57,21%	79,20%		
TOTAL INGRESOS	8	189.085,17	106.754,48	162.951,73	185.292,10	92.740,68	111.166,74	60,00%	104,13%		
GASTOS POR ACTIVIDADES	90+91	-39.030,53	-22.494,83	-28.900,00	-39.620,00	-17.997,82	-22.351,74	56,42%	99,36%		
. Órganos Corporativos	90	-4.233,17	-1.899,61	-4.500,00	-6.000,00	-1.836,67	-3.018,46	50,31%	158,90%		
. Acciones Colegiales sin Seguros Corporativos	91-91G	-16.245,92	-11.955,26	-13.900,00	-18.620,00	-10.168,20	-10.881,25	58,44%	90,94%		
. Seguros Corporativos	91G	-18.551,44	-8.629,96	-10.500,00	-15.000,00	-5.992,95	-8.452,03	56,35%	97,94%		
GASTOS POR SERVICIOS COLEGIALES	94+95	-1.078,60	-1.078,60	-6.500,00	-3.000,00	0,00	-801,90	26,73%	74,35%		
. Publicaciones	94	0,00	0,00	0,00	0,00	0,00	0,00				
. Servicios Colegiales	95	-1.078,60	-1.078,60	-6.500,00	-3.000,00	0,00	-801,90	26,73%	74,35%		
GASTOS DE GESTIÓN INTERNA	92+93	-146.635,27	-74.230,93	-148.070,00	-159.305,43	-65.281,27	-77.891,98	48,89%	104,93%		
. Personal	92	-130.199,42	-64.995,92	-130.520,00	-141.755,43	-56.825,36	-68.117,56	48,05%	104,80%		
. Suministros y Mantenimiento	93 - Impuestos	-16.435,85	-9.235,01	-17.550,00	-17.550,00	-8.455,91	-9.774,42	55,69%	105,84%		
IMPUESTOS	9A	-6.626,95	-3.228,63	-6.700,00	-6.700,00	-3.226,84	-4.564,69	68,13%	141,38%		
. Impuestos	935/6-7-8	-6.626,95	-3.228,63	-6.700,00	-6.700,00	-3.226,84	-4.564,69	68,13%	141,38%		
GASTOS FINANCIEROS Y PATRIMONIALES	96+97	-18.250,74	-9.207,21	-13.986,23	-17.738,83	-7.378,05	-12.515,69	70,56%	135,93%		
. Financieros y Patrimoniales	96	-530,14	-272,78	-200,00	-300,00	-111,85	-3.796,25	1265,42%	1391,69%		
. Amortizaciones	97	-17.720,60	-8.934,43	-13.786,23	-17.438,83	-7.266,20	-8.719,44	50,00%	97,59%		
TOTAL GASTOS SIN TRANSFERENCIAS NI AJUSTES	90 a 97	-211.622,09	-110.240,20	-204.156,23	-226.364,26	-93.883,98	-118.126,00	52,18%	107,15%		
. Gastos por transferencias de visado y del F.C.I.	98	-20.830,24	-9.696,63	-12.662,43	-14.400,00	-16.450,34	-20.901,37	145,15%	215,55%		
. Gastos extraordinarios y dotaciones de provisiones	99	0,00	0,00	0,00	0,00	0,00	0,00				
TOTAL TRANSFERENCIAS Y AJUSTES	98+99	-20.830,24	-9.696,63	-12.662,43	-14.400,00	-16.450,34	-20.901,37	145,15%	215,55%		
TOTAL GASTOS	9	-232.452,33	-119.936,83	-216.818,66	-240.764,26	-110.334,32	-139.027,37	57,74%	115,92%		
RESULTADO PRESUPUESTARIO		-43.367,16	-13.182,35	-53.866,93	-55.472,16	-17.593,64	-27.860,63	50,22%	211,35%		
CASH FLOW		-25.646,56	-4.247,92	-40.080,70	-38.033,33	-10.327,44	-19.141,19	50,33%	450,60%		

CASTILLA Y LEÓN

RESUMEN PRESUPUESTARIO	CÓDIGO GENERAL	REAL	REAL	PRESUPUESTO	PRESUPUESTO	REAL	REAL	VARIACIÓN 2015	VARIACIÓN
		dic. 2015	jun-15	2015	2016	may-16	jun-16	REAL SP/PTO	REAL 15/REAL 14
INGRESOS POR ACTIVIDADES	80+81+82	228.849,64	119.788,65	198.555,88	235.084,94	67.264,52	82.251,06	34,99%	68,66%
. Cuotas Colegiales	80	66.198,89	32.682,02	61.555,88	76.584,94	32.321,34	38.780,28	50,64%	118,66%
. Prestación Servicio de Visado	81	162.650,75	87.106,63	137.000,00	158.500,00	34.943,18	43.470,78	27,43%	49,91%
. Subvenciones	82	0,00	0,00	0,00	0,00	0,00	0,00		
INGRESOS POR SERVICIOS	84+85	2.853,00	1.129,00	12.218,25	11.277,30	339,00	421,00	3,73%	37,29%
. Publicaciones	84	0,00	0,00	168,25	67,30	0,00	0,00	0,00%	0,00%
. Ingresos Colegiales	85	2.853,00	1.129,00	12.050,00	11.210,00	339,00	421,00	3,76%	37,29%
INGRESOS FINANCIEROS Y PATRIMONIALES	86	17.067,58	7.099,65	3.000,00	19.100,00	9.396,33	11.530,24	60,37%	162,41%
. Financieros y Patrimoniales	86	17.067,58	7.099,65	3.000,00	19.100,00	9.396,33	11.530,24	60,37%	162,41%
TOTAL INGRESOS SIN TRANSFERENCIAS NI AJUSTES	80 a 86	248.770,22	128.017,30	213.774,13	265.462,24	76.999,85	94.202,30	35,49%	73,59%
. Ingresos por transferencias de visado y del F.C.I.	88	44.922,73	27.276,27	58.200,00	54.300,00	21.901,21	24.464,89	45,06%	89,69%
. Ingresos extraordinarios y cancelaciones de provisiones	89	3.372,67	3.372,67	0,00	0,00	0,00	0,00		0,00%
TOTAL TRANSFERENCIAS Y AJUSTES	88+89	48.295,40	30.648,94	58.200,00	54.300,00	21.901,21	24.464,89	45,06%	79,82%
TOTAL INGRESOS	8	297.065,62	158.666,24	271.974,13	319.762,24	98.901,06	118.667,19	37,11%	74,79%
GASTOS POR ACTIVIDADES	90+91	-47.606,83	-24.287,34	-43.025,00	-50.400,00	-9.616,26	-13.074,89	25,94%	53,83%
. Órganos Corporativos	90	-5.022,21	-1.846,35	-5.500,00	-7.700,00	-1.081,62	-1.738,94	30,51%	94,18%
. Acciones Colegiales sin Seguros Corporativos	91-91G	-2.594,21	-1.576,47	-7.350,00	-8.000,00	-1.530,47	-1.882,19	23,53%	119,39%
. Seguros Corporativos	91G	-39.990,41	-20.864,52	-30.175,00	-36.700,00	-7.004,17	-9.453,56	25,76%	45,31%
GASTOS POR SERVICIOS COLEGIALES	94+95	-2.561,24	-1.207,65	-1.200,00	-5.400,00	0,00	-280,00	5,19%	23,19%
. Publicaciones	94	0,00	0,00	0,00	0,00	0,00	0,00		
. Servicios Colegiales	95	-2.561,24	-1.207,65	-1.200,00	-5.400,00	0,00	-280,00	5,19%	23,19%
GASTOS DE GESTIÓN INTERNA	92+93	-173.090,42	-91.127,09	-176.606,50	-164.847,66	-66.371,34	-78.716,98	47,75%	86,38%
. Personal	92	-141.753,10	-73.957,55	-143.956,50	-132.547,66	-51.469,82	-61.778,54	46,61%	83,53%
. Suministros y Mantenimiento	93 - Impuestos	-31.337,32	-17.169,54	-32.650,00	-32.300,00	-14.901,52	-16.938,44	52,44%	98,65%
IMPUESTOS	9A	-6.125,18	-4.100,96	-6.100,00	-6.000,00	-2.424,22	-4.299,20	71,65%	104,83%
. Impuestos	935/6-7-8	-6.125,18	-4.100,96	-6.100,00	-6.000,00	-2.424,22	-4.299,20	71,65%	104,83%
GASTOS FINANCIEROS Y PATRIMONIALES	96+97	-80.303,44	-40.399,65	-81.117,92	-72.940,17	-30.134,05	-36.233,41	49,68%	89,69%
. Financieros y Patrimoniales	96	-41.768,54	-21.402,51	-45.125,40	-34.270,60	-13.852,62	-16.695,69	48,72%	78,01%
. Amortizaciones	97	-38.534,90	-18.997,14	-35.992,52	-38.669,57	-16.281,43	-19.537,72	50,52%	102,85%
TOTAL GASTOS SIN TRANSFERENCIAS NI AJUSTES	90 a 97	-309.687,11	-161.122,69	-308.049,42	-299.587,83	-108.545,87	-132.604,28	44,26%	82,30%
. Gastos por transferencias de visado y del F.C.I.	98	-36.481,10	-19.411,11	-35.356,88	-36.169,50	-7.397,22	-8.950,27	24,75%	46,11%
. Gastos extraordinarios y dotaciones de provisiones	99	-94,50	0,00	0,00	0,00	0,00	0,00		
TOTAL TRANSFERENCIAS Y AJUSTES	98+99	-36.575,60	-19.411,11	-35.356,88	-36.169,50	-7.397,22	-8.950,27	24,75%	46,11%
TOTAL GASTOS	9	-346.262,71	-180.533,80	-343.406,30	-335.757,33	-115.943,09	-141.554,55	42,16%	78,41%
RESULTADO PRESUPUESTARIO		-49.197,09	-21.867,56	-71.432,17	-15.995,09	-17.042,03	-22.887,36	143,09%	104,66%
CASH FLOW		-10.662,19	-2.870,42	-35.439,65	22.674,48	-760,60	-3.349,64	-14,77%	116,70%

GALICIA											
RESUMEN PRESUPUESTARIO	CÓDIGO GENERAL	REAL	REAL	PRESUPUESTO	PRESUPUESTO	REAL	REAL	VARIACIÓN 2015	VARIACIÓN	REAL	VARIACIÓN
		dic. 2015	jun-15	2015	2016	may-16	jun-16	REAL SP/PTO	REAL 15/REAL 14	jun-16	REAL 15/REAL 14
INGRESOS POR ACTIVIDADES	80+81+82	353.166,21	148.296,24	326.975,40	244.808,00	144.154,20	160.871,91	65,71%		160.871,91	108,48%
. Cuotas Colegiales	80	75.441,98	37.245,28	69.178,00	88.058,00	37.481,65	44.971,81	51,07%		44.971,81	120,74%
. Prestación Servicio de Visado	81	205.990,99	111.050,96	257.797,40	156.750,00	98.155,79	107.383,34	68,51%		107.383,34	96,70%
. Subvenciones	82	71.733,24	0,00	0,00	0,00	8.516,76	8.516,76	100,00%		8.516,76	100,00%
INGRESOS POR SERVICIOS	84+85	99.342,49	86.315,49	134.866,25	148.734,94	78.819,54	94.681,31	63,66%		94.681,31	109,69%
. Publicaciones	84	257,21	74,54	3.000,00	22.500,00	6.603,41	8.526,49	37,90%		8.526,49	11438,81%
. Servicios Colegiales	85	99.085,28	86.240,95	131.866,25	126.234,94	72.216,13	86.154,82	68,25%		86.154,82	99,90%
INGRESOS FINANCIEROS Y PATRIMONIALES	86	2.609,09	1.494,23	7.930,00	4.600,16	944,89	1.042,78	22,67%		1.042,78	69,79%
. Financieros y Patrimoniales	86	2.609,09	1.494,23	7.930,00	4.600,16	944,89	1.042,78	22,67%		1.042,78	69,79%
TOTAL INGRESOS SIN TRANSFERENCIAS NI AJUSTES	80 a 86	455.117,79	236.105,96	469.771,65	398.143,10	223.978,63	256.596,00	64,45%		256.596,00	108,68%
. Ingresos por transferencias de visado y del F.C.I.	88	801,81	6.977,13	21.500,00	11.500,00	2.687,80	-10.041,34	-87,32%		-10.041,34	-143,92%
. Ingresos extraordinarios y cancelaciones de provisiones	89	21.192,24	21.192,24	0,00	0,00	0,00	0,00	0,00%		0,00	0,00%
TOTAL TRANSFERENCIAS Y AJUSTES	88+89	21.994,05	28.169,37	21.500,00	11.500,00	2.687,80	-10.041,34	-87,32%		-10.041,34	-35,65%
TOTAL INGRESOS	8	477.111,84	264.275,33	491.271,65	409.643,10	226.606,43	246.554,66	60,19%		246.554,66	93,29%
GASTOS POR ACTIVIDADES	90+91	-126.055,77	-81.831,01	-129.070,14	-67.657,00	-64.361,46	-75.181,74	111,12%		-75.181,74	91,87%
. Órganos Corporativos	90	-8.268,12	-3.797,60	-8.700,00	-8.700,00	-2.619,96	-3.023,39	34,75%		-3.023,39	79,61%
. Acciones Colegiales sin Seguros Corporativos	91-91G	-60.727,51	-44.684,60	-51.575,00	-21.120,00	-30.762,63	-38.962,63	184,48%		-38.962,63	87,19%
. Seguros Corporativos	91G	-57.060,14	-33.348,81	-68.795,14	-37.837,00	-30.978,87	-33.195,72	87,73%		-33.195,72	99,54%
GASTOS POR SERVICIOS COLEGALES	94+95	-28.147,10	-18.746,78	-30.000,00	-46.500,00	-23.633,47	-26.694,11	57,41%		-26.694,11	142,39%
. Publicaciones	94	-1.777,60	-127,60	0,00	-16.500,00	-6.456,50	-6.456,50	39,13%		-6.456,50	5059,95%
. Servicios Colegiales	95	-26.369,50	-18.619,18	-30.000,00	-30.000,00	-17.176,97	-20.237,61	67,46%		-20.237,61	108,69%
GASTOS DE GESTIÓN INTERNA	92+93	-194.188,33	-97.062,47	-191.615,18	-193.415,49	-85.068,26	-103.022,05	53,26%		-103.022,05	106,14%
. Personal	92	-175.780,89	-88.084,89	-172.613,13	-174.666,24	-78.007,20	-93.644,38	53,61%		-93.644,38	106,31%
. Suministros y Mantenimiento	93 - Impuestos	-18.407,44	-8.977,58	-19.002,05	-18.749,25	-7.061,06	-9.377,67	50,02%		-9.377,67	104,46%
IMPUESTOS	9A	-15.155,73	-5.549,15	-11.512,37	-11.512,37	-6.886,86	-8.959,20	77,82%		-8.959,20	161,45%
. Impuestos	935/6-7-8	-15.155,73	-5.549,15	-11.512,37	-11.512,37	-6.886,86	-8.959,20	77,82%		-8.959,20	161,45%
GASTOS FINANCIEROS Y PATRIMONIALES	96+97	-45.992,08	-21.566,07	-45.728,58	-45.052,20	-18.827,77	-22.585,52	50,13%		-22.585,52	104,73%
. Financieros y Patrimoniales	96	-16.908,32	-7.097,13	-17.086,56	-16.370,22	-6.816,17	-8.171,60	49,92%		-8.171,60	115,14%
. Amortizaciones	97	-29.083,76	-14.468,94	-28.642,02	-28.681,98	-12.011,60	-14.413,92	50,25%		-14.413,92	99,62%
TOTAL GASTOS SIN TRANSFERENCIAS NI AJUSTES	90 a 97	-409.539,01	-224.755,48	-407.926,27	-364.137,06	-198.777,82	-236.442,62	64,93%		-236.442,62	105,20%
. Gastos por transferencias de visado y del F.C.I.	98	-63.773,72	-36.014,86	-81.417,26	-43.460,48	-21.042,29	-24.181,77	55,64%		-24.181,77	67,14%
. Gastos extraordinarios y dotaciones de provisiones	99	0,00	0,00	0,00	0,00	0,00	0,00	0,00%		0,00	0,00%
TOTAL TRANSFERENCIAS Y AJUSTES	98+99	-63.773,72	-36.014,86	-81.417,26	-43.460,48	-21.042,29	-24.181,77	55,64%		-24.181,77	67,14%
TOTAL GASTOS	9	-473.312,73	-260.770,34	-489.343,53	-407.597,54	-219.820,11	-260.624,39	63,94%		-260.624,39	99,94%
RESULTADO PRESUPUESTARIO		3.799,11	3.504,99	1.928,12	2.045,56	6.786,32	-14.069,73	-687,82%		-14.069,73	-401,42%
CASH FLOW		32.882,87	17.973,93	30.570,14	30.727,54	18.797,92	344,19	1,12%		344,19	1,91%

MURCIA											
RESUMEN PRESUPUESTARIO	CÓDIGO GENERAL	REAL	REAL	PRESUPUESTO	PRESUPUESTO	REAL	REAL	VARIACIÓN 2015	VARIACIÓN 2015	REAL	VARIACIÓN
		dic. 2015	jun-15	2015	2016	may-16	jun-16	REAL SP/PTO	REAL SP/PTO	jun-16	REAL 15/REAL 14
INGRESOS POR ACTIVIDADES	80+81+82	104.357,01	49.235,59	95.440,74	116.996,00	31.318,02	35.797,33	30,60%	30,60%	35.797,33	72,71%
. Cuotas Colegiales	80	27.264,50	13.460,33	24.940,74	32.496,00	13.844,81	16.611,49	51,12%	51,12%	16.611,49	123,41%
. Prestación Servicio de Visado	81	73.792,51	32.475,26	67.000,00	84.500,00	17.473,21	19.185,84	22,71%	22,71%	19.185,84	59,08%
. Subvenciones	82	3.300,00	3.300,00	3.500,00	0,00	0,00	0,00	0,00%	0,00%	0,00	0,00%
INGRESOS POR SERVICIOS	84+85	25.519,15	15.860,40	38.500,00	43.000,00	8.509,50	8.709,50	20,25%	20,25%	8.709,50	54,91%
. Publicaciones	84	13.956,81	6.635,61	7.500,00	19.000,00	1.371,58	1.571,58	8,27%	8,27%	1.571,58	23,68%
. Servicios Colegiales	85	11.562,34	9.224,79	31.000,00	24.000,00	7.137,92	7.137,92	29,74%	29,74%	7.137,92	77,38%
INGRESOS FINANCIEROS Y PATRIMONIALES	86	3.077,87	1.636,76	6.040,00	10.330,00	985,02	1.188,59	11,51%	11,51%	1.188,59	72,62%
. Financieros y Patrimoniales	86	3.077,87	1.636,76	6.040,00	10.330,00	985,02	1.188,59	11,51%	11,51%	1.188,59	72,62%
TOTAL INGRESOS SIN TRANSFERENCIAS NI AJUSTES	80 a 86	132.954,03	66.732,75	139.980,74	170.326,00	40.812,54	45.695,42	26,83%	26,83%	45.695,42	68,48%
. Ingresos por transferencias de visado y del F.C.I.	88	1.558,57	4.060,53	4.000,00	47.500,00	17.571,30	19.884,41	41,86%	41,86%	19.884,41	489,70%
. Ingresos extraordinarios y cancelaciones de provisiones	89	0,00	0,00	0,00	0,00	0,00	0,00	0,00%	0,00%	0,00	0,00%
TOTAL TRANSFERENCIAS Y AJUSTES	88+89	1.558,57	4.060,53	4.000,00	47.500,00	17.571,30	19.884,41	41,86%	41,86%	19.884,41	489,70%
TOTAL INGRESOS	8	134.512,60	70.793,28	143.980,74	217.826,00	58.383,84	65.579,83	30,11%	30,11%	65.579,83	92,64%
GASTOS POR ACTIVIDADES	90+91	-39.586,98	-17.458,81	-31.088,00	-36.673,00	-18.292,65	-20.747,44	56,57%	56,57%	-20.747,44	118,84%
. Órganos Corporativos	90	-529,53	-430,06	-550,00	-700,00	-191,35	-245,90	35,13%	35,13%	-245,90	57,18%
. Acciones Colegiales sin Seguros Corporativos	91-91G	-21.908,82	-9.837,91	-16.863,00	-19.423,00	-15.233,75	-17.312,42	89,13%	89,13%	-17.312,42	175,98%
. Seguros Corporativos	91G	-17.148,63	-7.190,84	-13.675,00	-16.550,00	-2.867,55	-3.189,12	19,27%	19,27%	-3.189,12	44,35%
GASTOS POR SERVICIOS COLEGIALES	94+95	-20.520,70	-13.788,25	-17.610,00	-16.580,00	-5.529,03	-5.815,13	35,07%	35,07%	-5.815,13	42,17%
. Publicaciones	94	-13.014,09	-6.534,09	-13.010,00	-12.980,00	-5.400,00	-5.686,10	43,81%	43,81%	-5.686,10	87,02%
. Servicios Colegiales	95	-7.506,61	-7.254,16	-4.600,00	-3.600,00	-129,03	-129,03	3,58%	3,58%	-129,03	1,78%
GASTOS DE GESTIÓN INTERNA	92+93	-137.075,86	-68.203,09	-139.930,00	-137.880,00	-58.007,22	-69.281,57	50,25%	50,25%	-69.281,57	101,58%
. Personal	92	-121.588,12	-60.508,65	-125.550,00	-123.650,00	-51.428,73	-61.524,53	49,76%	49,76%	-61.524,53	101,68%
. Suministros y Mantenimiento	93 - Impuestos	-15.487,74	-7.694,44	-14.380,00	-14.230,00	-6.578,49	-7.757,04	54,51%	54,51%	-7.757,04	100,81%
IMPUESTOS	9A	-7.317,62	-2.174,71	-4.750,00	-6.500,00	-2.890,88	-4.493,14	69,13%	69,13%	-4.493,14	206,61%
. Impuestos	935/6-7-8	-7.317,62	-2.174,71	-4.750,00	-6.500,00	-2.890,88	-4.493,14	69,13%	69,13%	-4.493,14	206,61%
GASTOS FINANCIEROS Y PATRIMONIALES	96+97	-2.484,32	-1.231,96	-2.338,13	-1.341,60	-736,07	-899,72	67,06%	67,06%	-899,72	73,03%
. Financieros y Patrimoniales	96	-176,95	-160,18	-170,00	-240,00	-7,67	-7,67	3,20%	3,20%	-7,67	4,79%
. Amortizaciones	97	-2.287,37	-1.071,78	-2.168,13	-1.101,60	-728,40	-892,05	80,98%	80,98%	-892,05	83,23%
TOTAL GASTOS SIN TRANSFERENCIAS NI AJUSTES	90 a 97	-206.965,48	-102.856,82	-195.716,13	-198.974,60	-85.455,85	-101.237,00	50,88%	50,88%	-101.237,00	98,43%
. Gastos por transferencias de visado y del F.C.I.	98	-17.110,60	-8.014,39	-11.767,38	-19.748,00	-3.801,88	-4.177,96	21,16%	21,16%	-4.177,96	52,13%
. Gastos extraordinarios y dotaciones de provisiones	99	0,00	0,00	0,00	0,00	0,00	0,00	0,00%	0,00%	0,00	0,00%
TOTAL TRANSFERENCIAS Y AJUSTES	98+99	-17.110,60	-8.014,39	-11.767,38	-19.748,00	-3.801,88	-4.177,96	21,16%	21,16%	-4.177,96	52,13%
TOTAL GASTOS	9	-224.076,08	-110.871,21	-207.483,51	-218.722,60	-89.257,73	-105.414,96	48,20%	48,20%	-105.414,96	95,08%
RESULTADO PRESUPUESTARIO		-89.563,48	-40.077,93	-63.502,77	-896,60	-30.873,89	-39.835,13	4442,92%	4442,92%	-39.835,13	99,39%
CASH FLOW		-87.276,11	-39.006,15	-61.334,64	205,00	-30.145,49	-38.943,08	-18996,62%	-18996,62%	-38.943,08	99,84%

PAÍS VASCO											
RESUMEN PRESUPUESTARIO	CÓDIGO GENERAL	REAL dic. 2015	REAL jun-15	PRESUPUESTO 2015	PRESUPUESTO 2016	REAL may-16	REAL jun-16	VARIACIÓN 2015 REAL SP/PTO	VARIACIÓN 2015 REAL 15/REAL 14		
INGRESOS POR ACTIVIDADES	80+81+82	254.359,18	108.377,22	237.864,39	253.144,00	89.435,94	117.127,37	46,27%	108,07%		
. Cuotas Colegiales	80	49.365,15	24.371,29	44.864,39	58.144,00	24.240,95	29.085,15	50,02%	119,34%		
. Prestación Servicio de Visado	81	204.994,03	84.005,93	193.000,00	195.000,00	65.194,99	88.042,22	45,15%	104,80%		
. Subvenciones	82	0,00	0,00	0,00	0,00	0,00	0,00				
INGRESOS POR SERVICIOS	84+85	39.010,07	20.991,54	77.000,00	78.100,00	17.344,20	17.898,54	22,92%	85,27%		
. Publicaciones	84	453,14	401,70	0,00	200,00	-457,80	-353,46	-176,73%	-87,99%		
. Servicios Colegiales	85	38.556,93	20.589,84	77.000,00	77.900,00	17.802,00	18.252,00	23,43%	88,65%		
INGRESOS FINANCIEROS Y PATRIMONIALES	86	17.293,11	10.567,38	25.000,00	18.200,00	1.330,66	1.444,08	7,93%	13,67%		
. Financieros y Patrimoniales	86	17.293,11	10.567,38	25.000,00	18.200,00	1.330,66	1.444,08	7,93%	13,67%		
TOTAL INGRESOS SIN TRANSFERENCIAS NI AJUSTES	80 a 86	310.662,36	139.936,14	339.864,39	349.444,00	108.110,80	136.469,99	39,05%	97,52%		
. Ingresos por transferencias de visado y del F.C.I.	88	1.711,91	6.546,27	15.000,00	12.300,00	8.291,58	2.246,31	18,26%	34,31%		
. Ingresos extraordinarios y cancelaciones de provisiones	89	0,00	0,00	0,00	0,00	677,48	677,48	100,00%	100,00%		
TOTAL TRANSFERENCIAS Y AJUSTES	88+89	1.711,91	6.546,27	15.000,00	12.300,00	8.969,06	2.923,79	23,77%	44,66%		
TOTAL INGRESOS	8	312.374,27	146.482,41	354.864,39	361.744,00	117.079,86	139.393,78	38,53%	95,16%		
GASTOS POR ACTIVIDADES	90+91	-116.833,44	-63.414,20	-136.655,00	-121.109,60	-52.169,55	-63.939,85	52,80%	100,83%		
. Órganos Corporativos	90	-5.443,64	-1.442,84	-5.500,00	-4.500,00	-1.203,97	-1.203,97	26,75%	83,44%		
. Acciones Colegiales sin Seguros Corporativos	91-91G	-75.311,91	-43.042,79	-78.205,00	-78.809,60	-33.891,75	-40.313,52	51,15%	93,66%		
. Seguros Corporativos	91G	-36.077,89	-18.928,57	-52.950,00	-37.800,00	-17.073,83	-22.422,36	59,32%	118,46%		
GASTOS POR SERVICIOS COLEGIALES	94+95	-25.692,72	-20.084,73	-55.000,00	-58.500,00	-11.375,42	-11.375,42	19,45%	56,64%		
. Publicaciones	94	0,00	0,00	0,00	0,00	0,00	0,00				
. Servicios Colegiales	95	-25.692,72	-20.084,73	-55.000,00	-58.500,00	-11.375,42	-11.375,42	19,45%	56,64%		
GASTOS DE GESTIÓN INTERNA	92+93	-132.903,10	-67.339,37	-131.890,32	-139.831,52	-59.273,94	-69.698,65	49,84%	103,50%		
. Personal	92	-99.466,73	-51.166,99	-99.640,32	-106.481,52	-44.124,38	-52.492,75	49,30%	102,59%		
. Suministros y Mantenimiento	93 - Impuestos	-33.436,37	-16.172,38	-32.250,00	-33.350,00	-15.149,56	-17.205,90	51,59%	106,39%		
IMPUESTOS	9A	-13.890,72	-6.059,28	-16.725,00	-14.725,00	-6.830,31	-8.231,34	55,90%	135,85%		
. Impuestos	935/6-7-8	-13.890,72	-6.059,28	-16.725,00	-14.725,00	-6.830,31	-8.231,34	55,90%	135,85%		
GASTOS FINANCIEROS Y PATRIMONIALES	96+97	-17.517,41	-8.767,44	-17.890,61	-16.765,06	-7.105,58	-8.524,69	50,85%	97,23%		
. Financieros y Patrimoniales	96	-89,33	-72,12	-500,00	-120,00	-31,13	-35,35	29,46%	49,02%		
. Amortizaciones	97	-17.428,08	-8.695,32	-17.390,61	-16.645,06	-7.074,45	-8.489,34	51,00%	97,63%		
TOTAL GASTOS SIN TRANSFERENCIAS NI AJUSTES	90 a 97	-306.837,39	-165.665,02	-358.160,93	-350.931,18	-136.754,80	-161.769,95	46,10%	97,65%		
. Gastos por transferencias de visado y del F.C.I.	98	-41.742,00	-18.661,35	-42.630,08	-49.052,00	-17.542,65	-21.592,07	44,02%	115,70%		
. Gastos extraordinarios y dotaciones de provisiones	99	-500,00	0,00	0,00	0,00	0,00	0,00				
TOTAL TRANSFERENCIAS Y AJUSTES	98+99	-42.242,00	-18.661,35	-42.630,08	-49.052,00	-17.542,65	-21.592,07	44,02%	115,70%		
TOTAL GASTOS	9	-349.079,39	-184.326,37	-400.791,01	-399.983,18	-154.297,45	-183.362,02	45,84%	99,48%		
RESULTADO PRESUPUESTARIO		-36.705,12	-37.843,96	-45.926,62	-38.239,18	-37.217,59	-43.968,24	114,98%	116,18%		
CASH FLOW		-19.277,04	-29.148,64	-28.536,01	-21.594,12	-30.143,14	-35.478,90	164,30%	121,72%		

ASTURIAS											
RESUMEN PRESUPUESTARIO	CÓDIGO GENERAL	REAL	REAL	PRESUPUESTO	PRESUPUESTO	REAL	REAL	VARIACIÓN 2015	VARIACIÓN 2015	REAL	VARIACIÓN
		dic. 2015	jun-15	2015	2016	may-16	jun-16	REAL SP/PTO	REAL SP/PTO	jun-16	REAL 15/REAL 14
INGRESOS POR ACTIVIDADES	80+81+82	60.229,96	41.443,18	63.274,41	66.449,00	15.283,04	32.200,21	48,46%	48,46%	32.200,21	77,70%
. Cuotas Colegiales	80	22.772,08	11.242,45	21.274,41	26.189,00	11.000,31	13.198,57		50,40%	13.198,57	117,40%
. Prestación Servicio de Visado	81	37.457,88	30.200,73	42.000,00	40.260,00	4.282,73	19.001,64		47,20%	19.001,64	62,92%
. Subvenciones	82	0,00	0,00	0,00	0,00	0,00	0,00			0,00	
INGRESOS POR SERVICIOS	84+85	18.229,28	8.616,43	15.100,00	16.900,00	6.908,78	7.658,78	45,32%	45,32%	7.658,78	88,89%
. Publicaciones	84	1.056,28	279,43	0,00	1.000,00	24,78	24,78		2,48%	24,78	8,87%
. Servicios Colegiales	85	17.173,00	8.337,00	15.100,00	15.900,00	6.884,00	7.634,00		48,01%	7.634,00	91,57%
INGRESOS FINANCIEROS Y PATRIMONIALES	86	2.647,33	747,73	1.300,00	150,00	2.868,65	319,55	213,03%	213,03%	319,55	42,74%
. Financieros y Patrimoniales	86	2.647,33	747,73	1.300,00	150,00	2.688,65	319,55		213,03%	319,55	42,74%
TOTAL INGRESOS SIN TRANSFERENCIAS NI AJUSTES	80 a 86	81.106,57	50.807,34	79.674,41	83.499,00	22.460,47	40.178,54	48,12%	48,12%	40.178,54	79,08%
. Ingresos por transferencias de visado y del F.C.I.	88	44.675,47	21.606,55	45.500,00	42.200,00	18.664,66	25.238,55		59,81%	25.238,55	116,81%
. Ingresos extraordinarios y cancelaciones de provisiones	89	0,00	0,00	0,00	0,00	0,00	0,00			0,00	
TOTAL TRANSFERENCIAS Y AJUSTES	88+89	44.675,47	21.606,55	45.500,00	42.200,00	18.664,66	25.238,55		59,81%	25.238,55	116,81%
TOTAL INGRESOS	8	125.782,04	72.413,89	125.174,41	125.699,00	41.125,13	65.417,09		52,04%	65.417,09	90,34%
GASTOS POR ACTIVIDADES	90+91	-22.694,08	-13.402,92	-25.470,00	-23.267,40	-3.989,30	-9.746,80		41,89%	-9.746,80	72,72%
. Órganos Corporativos	90	0,00	0,00	-760,00	-237,20	0,00	0,00		0,00%	0,00	
. Acciones Colegiales sin Seguros Corporativos	91-91G	-14.220,77	-6.222,08	-15.160,00	-13.990,20	-3.522,40	-4.813,01		34,40%	-4.813,01	77,35%
. Seguros Corporativos	91G	-8.473,31	-7.180,84	-9.550,00	-9.040,00	-466,90	-4.933,79		54,58%	-4.933,79	68,71%
GASTOS POR SERVICIOS COLEGIALES	94+95	-6.486,61	-2.843,27	-9.025,00	-9.155,00	-4.019,58	-4.319,58	47,18%	47,18%	-4.319,58	151,92%
. Publicaciones	94	-1.263,27	-43,27	0,00	-1.000,00	-71,58	-71,58		7,16%	-71,58	165,43%
. Servicios Colegiales	95	-5.203,34	-2.800,00	-9.025,00	-8.155,00	-3.948,00	-4.248,00		52,09%	-4.248,00	151,71%
GASTOS DE GESTIÓN INTERNA	92+93	-77.933,53	-36.386,07	-81.087,98	-71.953,17	-30.251,39	-36.244,73	50,37%	50,37%	-36.244,73	99,61%
. Personal	92	-68.251,31	-31.043,65	-70.587,98	-61.859,95	-26.143,51	-31.493,41		50,91%	-31.493,41	101,45%
. Suministros y Mantenimiento	93 - Impuestos	-9.682,22	-5.342,42	-10.500,00	-10.093,22	-4.107,88	-4.751,32		47,07%	-4.751,32	88,94%
IMPUESTOS	9A	-2.973,15	-1.263,75	-6.050,00	-4.450,00	-948,02	-1.229,99	27,64%	27,64%	-1.229,99	97,33%
. Impuestos	935/6-7-8	-2.973,15	-1.263,75	-6.050,00	-4.450,00	-948,02	-1.229,99		27,64%	-1.229,99	97,33%
GASTOS FINANCIEROS Y PATRIMONIALES	96+97	-7.114,23	-3.559,63	-7.264,43	-8.287,91	-3.145,14	-3.822,37	46,12%	46,12%	-3.822,37	107,38%
. Financieros y Patrimoniales	96	0,20	0,10	-150,00	-100,00	0,00	-30,00		30,00%	-30,00	-30000,00%
. Amortizaciones	97	-7.114,43	-3.559,73	-7.114,43	-8.187,91	-3.145,14	-3.792,37		46,32%	-3.792,37	106,54%
TOTAL GASTOS SIN TRANSFERENCIAS NI AJUSTES	90 a 97	-117.201,60	-57.455,64	-128.897,41	-117.113,48	-42.353,43	-55.363,47	47,27%	47,27%	-55.363,47	96,36%
. Gastos por transferencias de visado y del F.C.I.	98	-11.178,63	-9.618,64	-8.468,48	-8.588,80	-792,87	-3.180,10		37,03%	-3.180,10	33,06%
. Gastos extraordinarios y dotaciones de provisiones	99	0,00	0,00	0,00	0,00	0,00	0,00			0,00	
TOTAL TRANSFERENCIAS Y AJUSTES	98+99	-11.178,63	-9.618,64	-8.468,48	-8.588,80	-792,87	-3.180,10		37,03%	-3.180,10	33,06%
TOTAL GASTOS	9	-128.380,23	-67.074,28	-137.365,89	-125.702,28	-43.146,30	-58.543,57		46,57%	-58.543,57	87,28%
RESULTADO PRESUPUESTARIO		-2.598,19	5.339,61	-12.191,48	-3,28	-2.021,17	6.873,52		-209558,54%	6.873,52	128,73%
CASH FLOW		4.516,24	8.899,34	-5.077,05	8.184,63	1.123,97	10.665,89		130,32%	10.665,89	119,85%

BALEARES											
RESUMEN PRESUPUESTARIO	CÓDIGO GENERAL	REAL	REAL	PRESUPUESTO	PRESUPUESTO	REAL	REAL	VARIACIÓN 2015	VARIACIÓN 2015	REAL	VARIACIÓN
		dic. 2015	jun-15	2015	2016	may-16	jun-16	REAL SP/PTO	REAL SP/PTO	jun-16	REAL 15/REAL 14
INGRESOS POR ACTIVIDADES	80+81+82	154.293,34	73.273,68	78.218,11	71.999,00	74.710,68	98.803,19	137,23%	137,23%	98.803,19	134,84%
. Cuotas Colegiales	80	14.406,81	7.112,56	13.218,11	16.999,00	7.299,96	8.758,75	51,53%	51,53%	8.758,75	123,14%
. Prestación Servicio de Visado	81	139.886,53	66.161,12	65.000,00	55.000,00	67.410,72	90.044,44	163,72%	163,72%	90.044,44	136,10%
. Subvenciones	82	0,00	0,00	0,00	0,00	0,00	0,00			0,00	
INGRESOS POR SERVICIOS	84+85	1.146,10	154,25	800,00	940,00	526,40	526,40	56,00%	56,00%	526,40	341,26%
. Publicaciones	84	56,10	34,25	0,00	40,00	36,40	36,40	91,00%	91,00%	36,40	106,28%
. Servicios Colegiales	85	1.090,00	120,00	800,00	900,00	490,00	490,00	54,44%	54,44%	490,00	408,33%
INGRESOS FINANCIEROS Y PATRIMONIALES	86	300,93	88,15	70,00	175,00	307,82	307,82	175,90%	175,90%	307,82	349,20%
. Financieros y Patrimoniales	86	300,93	88,15	70,00	175,00	307,82	307,82	175,90%	175,90%	307,82	349,20%
TOTAL INGRESOS SIN TRANSFERENCIAS NI AJUSTES	80 a 86	155.740,37	73.516,08	79.088,11	73.114,00	75.544,90	99.637,41	136,28%	136,28%	99.637,41	135,53%
. Ingresos por transferencias de visado y del F.C.I.	88	34.868,06	20.940,09	41.000,00	41.000,00	19.352,13	19.945,68	48,65%	48,65%	19.945,68	95,25%
. Ingresos extraordinarios y cancelaciones de provisiones	89	0,00	0,00	0,00	0,00	300,00	450,00	100,00%	100,00%	450,00	100,00%
TOTAL TRANSFERENCIAS Y AJUSTES	88+89	34.868,06	20.940,09	41.000,00	41.000,00	19.652,13	20.395,68	49,75%	49,75%	20.395,68	97,40%
TOTAL INGRESOS	8	190.608,43	94.456,17	120.088,11	114.114,00	95.197,03	120.033,09	105,19%	105,19%	120.033,09	127,08%
GASTOS POR ACTIVIDADES	90+91	-31.977,91	-14.256,24	-14.950,00	-12.650,00	-19.853,36	-22.814,46	180,35%	180,35%	-22.814,46	160,03%
. Órganos Corporativos	90	0,00	0,00	0,00	0,00	0,00	0,00			0,00	
. Acciones Colegiales sin Seguros Corporativos	91-91G	-4.328,07	-3.584,51	-950,00	-2.150,00	-2.586,89	-2.895,53	134,68%	134,68%	-2.895,53	80,78%
. Seguros Corporativos	91G	-27.649,84	-10.671,73	-14.000,00	-10.500,00	-17.266,47	-19.918,93	189,70%	189,70%	-19.918,93	186,65%
GASTOS POR SERVICIOS COLEGIALES	94+95	0,00	0,00	0,00	-1.500,00	-1.916,83	-2.012,74	134,18%	134,18%	-2.012,74	100,00%
. Publicaciones	94	0,00	0,00	0,00	0,00	0,00	0,00			0,00	
. Servicios Colegiales	95	0,00	0,00	0,00	-1.500,00	-1.916,83	-2.012,74	134,18%	134,18%	-2.012,74	100,00%
GASTOS DE GESTIÓN INTERNA	92+93	-77.399,86	-41.623,20	-78.082,44	-67.432,44	-27.945,06	-33.904,77	50,28%	50,28%	-33.904,77	81,46%
. Personal	92	-66.079,97	-26.239,05	-69.782,44	-58.082,44	-22.900,61	-27.873,98	47,99%	47,99%	-27.873,98	106,23%
. Suministros y Mantenimiento	93 - Impuestos	-11.319,89	-15.384,15	-8.300,00	-9.350,00	-5.044,45	-6.030,79	64,50%	64,50%	-6.030,79	39,20%
IMPUESTOS	9A	-4.904,83	-3.096,94	-4.850,00	-4.650,00	-2.242,93	-2.589,35	55,68%	55,68%	-2.589,35	83,61%
. Impuestos	935/6-7-8	-4.904,83	-3.096,94	-4.850,00	-4.650,00	-2.242,93	-2.589,35	55,68%	55,68%	-2.589,35	83,61%
GASTOS FINANCIEROS Y PATRIMONIALES	96+97	-18.195,96	-8.954,54	-20.178,69	-18.364,94	-8.050,30	-9.651,55	107,78%	107,78%	-9.651,55	107,78%
. Financieros y Patrimoniales	96	-138,77	-66,37	-170,00	-150,00	-96,29	-106,74	71,16%	71,16%	-106,74	160,83%
. Amortizaciones	97	-18.057,19	-8.888,17	-20.008,69	-18.214,94	-7.954,01	-9.544,81	52,40%	52,40%	-9.544,81	107,39%
TOTAL GASTOS SIN TRANSFERENCIAS NI AJUSTES	90 a 97	-132.478,56	-67.930,92	-118.061,13	-104.597,38	-60.008,48	-70.972,87	67,85%	67,85%	-70.972,87	104,48%
. Gastos por transferencias de visado y del F.C.I.	98	-27.822,21	-15.313,63	-13.798,72	-12.200,00	-11.028,03	-15.702,47	128,71%	128,71%	-15.702,47	102,54%
. Gastos extraordinarios y dotaciones de provisiones	99	-300,51	0,00	0,00	0,00	-18.148,65	-20.041,43	100,00%	100,00%	-20.041,43	100,00%
TOTAL TRANSFERENCIAS Y AJUSTES	98+99	-28.122,72	-15.313,63	-13.798,72	-12.200,00	-29.176,68	-35.743,90	292,98%	292,98%	-35.743,90	233,41%
TOTAL GASTOS	9	-160.601,28	-83.244,55	-131.859,85	-116.797,38	-89.185,16	-106.716,77	91,37%	91,37%	-106.716,77	128,20%
RESULTADO PRESUPUESTARIO		30.007,15	11.211,62	-11.771,74	-2.683,38	6.011,87	13.316,32	-496,25%	-496,25%	13.316,32	118,77%
CASH FLOW		48.064,34	20.099,79	8.236,95	15.531,56	13.965,88	22.861,13	147,19%	147,19%	22.861,13	113,74%

EXTREMADURA										
RESUMEN PRESUPUESTARIO	CÓDIGO GENERAL	REAL dic. 2015	REAL jun-15	PRESUPUESTO 2015	PRESUPUESTO 2016	REAL may-16	REAL jun-16	VARIACIÓN 2015 REAL SP/PTO	VARIACIÓN 2015 REAL 15/REAL 14	VARIACIÓN REAL 15/REAL 14
INGRESOS POR ACTIVIDADES	80+81+82	68.676,51	40.024,98	99.011,97	75.056,10	47.082,19	49.242,49	65,61%	65,61%	123,03%
. Cuotas Colegiales	80	17.350,11	8.565,65	16.016,11	20.543,00	8.568,59	10.268,89	49,99%	49,99%	119,88%
. Prestación Servicio de Visado	81	51.326,40	31.459,33	82.995,86	54.513,10	38.523,60	38.973,60	71,49%	71,49%	123,89%
. Subvenciones	82	0,00	0,00	0,00	0,00	0,00	0,00			
INGRESOS POR SERVICIOS	84+85	574,00	70,00	2.670,00	2.670,00	1.774,00	1.832,61	68,64%	68,64%	2618,01%
. Publicaciones	84	20,00	10,00	0,00	0,00	0,00	16,11	100,00%	100,00%	161,10%
. Servicios Colegiales	85	554,00	60,00	2.670,00	2.670,00	1.774,00	1.816,50	68,03%	68,03%	3027,50%
INGRESOS FINANCIEROS Y PATRIMONIALES	86	112,63	77,40	444,60	124,80	5,93	5,93	4,75%	4,75%	7,66%
. Financieros y Patrimoniales	86	112,63	77,40	444,60	124,80	5,93	5,93	4,75%	4,75%	7,66%
TOTAL INGRESOS SIN TRANSFERENCIAS NI AJUSTES	80 a 86	69.363,14	40.172,38	102.126,57	77.850,90	48.862,12	51.081,03	65,61%	65,61%	127,15%
. Ingresos por transferencias de visado y del F.C.I.	88	41.626,83	24.114,57	42.000,00	45.000,00	17.694,11	23.016,44	51,15%	51,15%	95,45%
. Ingresos extraordinarios y cancelaciones de provisiones	89	0,00	0,00	0,00	0,00	0,00	0,00			
TOTAL TRANSFERENCIAS Y AJUSTES	88+89	41.626,83	24.114,57	42.000,00	45.000,00	17.694,11	23.016,44	51,15%	51,15%	95,45%
TOTAL INGRESOS	8	110.989,97	64.286,95	144.126,57	122.850,90	66.556,23	74.097,47	60,31%	60,31%	115,26%
GASTOS POR ACTIVIDADES	90+91	-19.078,61	-9.692,75	-22.355,49	-16.883,23	-6.392,44	-6.811,38	40,34%	40,34%	70,27%
. Órganos Corporativos	90	0,00	0,00	0,00	-3.000,00	-878,64	-878,64	29,29%	29,29%	100,00%
. Acciones Colegiales sin Seguros Corporativos	91-91G	-5.761,63	-947,08	-5.965,00	-5.714,00	-979,55	-1.308,49	22,90%	22,90%	138,16%
. Seguros Corporativos	91G	-13.316,98	-8.745,67	-16.390,49	-8.169,23	-4.534,25	-4.624,25	56,61%	56,61%	52,87%
GASTOS POR SERVICIOS COLEGIALES	94+95	-150,00	-150,00	-290,00	-235,00	0,00	-12,10	5,15%	5,15%	8,07%
. Publicaciones	94	0,00	0,00	-40,00	-35,00	0,00	0,00	0,00%	0,00%	
. Servicios Colegiales	95	-150,00	-150,00	-250,00	-200,00	0,00	-12,10	6,05%	6,05%	8,07%
GASTOS DE GESTIÓN INTERNA	92+93	-93.957,22	-46.994,21	-96.687,79	-102.834,05	-41.748,12	-49.943,25	48,57%	48,57%	106,28%
. Personal	92	-82.278,78	-41.212,98	-83.079,10	-89.921,02	-36.829,60	-44.139,08	49,09%	49,09%	107,10%
. Suministros y Mantenimiento	93 - Impuestos	-11.678,44	-5.781,23	-13.608,69	-12.913,03	-4.918,52	-5.804,17	44,95%	44,95%	100,40%
IMPUESTOS	9A	-1.723,72	-683,61	-3.535,92	-1.637,20	-698,08	-831,99	50,82%	50,82%	121,71%
. Impuestos	935/6-7-8	-1.723,72	-683,61	-3.535,92	-1.637,20	-698,08	-831,99	50,82%	50,82%	121,71%
GASTOS FINANCIEROS Y PATRIMONIALES	96+97	-411,21	-243,28	-502,23	-486,55	-167,65	-187,22	38,48%	38,48%	76,96%
. Financieros y Patrimoniales	96	-164,99	-120,16	-256,00	-240,32	-69,80	-69,80	29,04%	29,04%	58,09%
. Amortizaciones	97	-246,22	-123,12	-246,23	-246,23	-97,85	-117,42	47,69%	47,69%	95,37%
TOTAL GASTOS SIN TRANSFERENCIAS NI AJUSTES	90 a 97	-115.320,76	-57.763,85	-123.371,43	-122.076,03	-49.006,29	-57.785,94	47,34%	47,34%	100,04%
. Gastos por transferencias de visado y del F.C.I.	98	-14.002,58	-8.516,80	-20.098,11	-13.347,04	-9.036,56	-9.101,28	68,19%	68,19%	106,86%
. Gastos extraordinarios y dotaciones de provisiones	99	0,00	0,00	0,00	0,00	0,00	0,00			
TOTAL TRANSFERENCIAS Y AJUSTES	98+99	-14.002,58	-8.516,80	-20.098,11	-13.347,04	-9.036,56	-9.101,28	68,19%	68,19%	106,86%
TOTAL GASTOS	9	-129.323,34	-66.280,65	-143.469,54	-135.423,06	-58.042,85	-66.887,22	49,39%	49,39%	100,92%
RESULTADO PRESUPUESTARIO		-18.333,37	-1.993,70	657,03	-12.572,16	8.513,38	7.210,25	-57,35%	-57,35%	-361,65%
CASH FLOW		-18.087,15	-1.870,58	903,26	-12.325,93	8.611,23	7.327,67	-59,45%	-59,45%	-391,73%

LA RIOJA											
RESUMEN PRESUPUESTARIO	CÓDIGO GENERAL	REAL dic. 2015	REAL jun-15	PRESUPUESTO 2015	PRESUPUESTO 2016	REAL may-16	REAL jun-16	VARIACIÓN 2015 REAL SP/PTO	VARIACIÓN REAL 15/REAL 14		
INGRESOS POR ACTIVIDADES	80+81+82	24.032,45	16.942,40	18.609,06	21.622,44	5.393,57	6.117,95	28,29%	36,11%		
. Cuotas Colegiales	80	7.435,72	3.670,97	6.609,06	8.890,00	3.624,84	4.349,22	48,92%	118,48%		
. Prestación Servicio de Visado	81	16.596,73	13.271,43	12.000,00	12.732,44	1.768,73	1.768,73	13,89%	13,33%		
. Subvenciones	82	0,00	0,00	0,00	0,00	0,00	0,00				
INGRESOS POR SERVICIOS	84+85	5.143,53	4.500,00	200,00	6.100,00	240,03	806,17	13,22%	17,91%		
. Publicaciones	84	0,00	0,00	0,00	0,00	0,00	0,00				
. Servicios Colegiales	85	5.143,53	4.500,00	200,00	6.100,00	240,03	806,17	13,22%	17,91%		
INGRESOS FINANCIEROS Y PATRIMONIALES	86	0,00	0,00	0,00	14,00	0,00	0,00	0,00%	0,00%		
. Financieros y Patrimoniales	86	0,00	0,00	0,00	14,00	0,00	0,00	0,00%	0,00%		
TOTAL INGRESOS SIN TRANSFERENCIAS NI AJUSTES	80 a 86	29.175,98	21.442,40	18.809,06	27.736,44	5.633,60	6.924,12	24,96%	32,29%		
. Ingresos por transferencias de visado y del F.C.I.	88	42.571,48	22.703,89	40.000,00	42.500,00	19.475,81	22.687,13	53,38%	99,93%		
. Ingresos extraordinarios y cancelaciones de provisiones	89	0,00	0,00	0,00	0,00	0,00	0,00				
TOTAL TRANSFERENCIAS Y AJUSTES	88+89	42.571,48	22.703,89	40.000,00	42.500,00	19.475,81	22.687,13	53,38%	99,93%		
TOTAL INGRESOS	8	71.747,46	44.146,29	58.809,06	70.236,44	25.109,41	29.611,25	42,16%	67,08%		
GASTOS POR ACTIVIDADES	90+91	-5.996,06	-4.691,25	-7.280,00	-7.275,10	-1.456,25	-1.571,33	21,60%	33,49%		
. Órganos Corporativos	90	-493,30	-269,90	-800,00	-800,00	-62,50	-62,50	7,81%	23,16%		
. Acciones Colegiales sin Seguros Corporativos	91-91G	-3.126,35	-2.931,82	-3.750,00	-4.450,00	-1.107,22	-1.222,30	27,47%	41,69%		
. Seguros Corporativos	91G	-2.376,41	-1.489,53	-2.730,00	-2.025,10	-286,53	-286,53	14,15%	19,24%		
GASTOS POR SERVICIOS COLEGIALES	94+95	-5.696,07	-5.402,28	-1.200,00	-6.150,00	-78,02	-236,35	3,84%	4,38%		
. Publicaciones	94	0,00	0,00	0,00	0,00	0,00	0,00				
. Servicios Colegiales	95	-5.696,07	-5.402,28	-1.200,00	-6.150,00	-78,02	-236,35	3,84%	4,38%		
GASTOS DE GESTIÓN INTERNA	92+93	-32.662,17	-16.914,93	-33.879,89	-32.630,00	-13.634,14	-17.036,22	52,21%	100,72%		
. Personal	92	-27.358,85	-13.758,33	-29.289,89	-27.750,00	-11.327,75	-14.480,57	52,18%	105,25%		
. Suministros y Mantenimiento	93 - Impuestos	-5.303,32	-3.156,60	-4.590,00	-4.880,00	-2.306,39	-2.555,65	52,37%	80,96%		
IMPUESTOS	9A	-2.625,42	-1.101,30	-1.350,00	-2.550,00	-758,67	-946,92	37,13%	85,98%		
. Impuestos	935/6-7-8	-2.625,42	-1.101,30	-1.350,00	-2.550,00	-758,67	-946,92	37,13%	85,98%		
GASTOS FINANCIEROS Y PATRIMONIALES	96+97	-3.776,27	-2.585,94	-3.450,47	-3.918,70	-1.730,26	-1.730,26	44,15%	87,09%		
. Financieros y Patrimoniales	96	-220,57	-219,50	-65,00	-50,00	2,00	2,00	-4,00%	-0,91%		
. Amortizaciones	97	-3.539,85	-1.767,16	-3.385,47	-3.868,70	-1.732,26	-1.732,26	44,78%	98,03%		
TOTAL GASTOS SIN TRANSFERENCIAS NI AJUSTES	90 a 97	-50.740,14	-30.096,42	-47.160,36	-52.523,80	-17.657,34	-21.521,08	40,97%	71,51%		
. Gastos por transferencias de visado y del F.C.I.	98	-3.776,27	-2.585,94	-3.043,26	-2.569,76	-827,14	-827,14	32,19%	31,99%		
. Gastos extraordinarios y dotaciones de provisiones	99	0,00	0,00	0,00	0,00	0,00	0,00				
TOTAL TRANSFERENCIAS Y AJUSTES	98+99	-3.776,27	-2.585,94	-3.043,26	-2.569,76	-827,14	-827,14	32,19%	31,99%		
TOTAL GASTOS	9	-54.516,41	-32.682,36	-50.203,62	-55.093,56	-18.484,48	-22.348,22	40,56%	68,38%		
RESULTADO PRESUPUESTARIO		17.231,05	11.463,93	8.605,44	15.142,88	6.624,93	7.263,03	47,96%	63,36%		
CASH FLOW		20.770,90	13.231,09	11.990,91	19.071,58	8.357,19	8.995,29	47,31%	67,99%		

LAS PALMAS										
RESUMEN PRESUPUESTARIO	CÓDIGO GENERAL	REAL dic. 2015	REAL jun-15	PRESUPUESTO 2015	PRESUPUESTO 2016	REAL may-16	REAL jun-16	VARIACIÓN 2015 REAL SP/PTO	VARIACIÓN REAL 15/REAL 14	
INGRESOS POR ACTIVIDADES	80+81+82	139.292,38	96.854,55	49.240,22	65.176,00	29.060,59	33.674,09	51,67%	34,77%	
. Cuotas Colegiales	80	12.186,40	6.016,35	11.240,22	14.176,00	5.991,00	7.188,22	50,71%	119,48%	
. Prestación Servicio de Visado	81	127.105,98	90.838,20	38.000,00	51.000,00	23.069,59	26.485,87	51,93%	29,16%	
. Subvenciones	82	0,00	0,00	0,00	0,00	0,00	0,00			
INGRESOS POR SERVICIOS	84+85	2.378,06	183,69	4.950,00	4.950,00	77,50	97,50	1,97%	53,08%	
. Publicaciones	84	47,50	0,00	0,00	0,00	47,50	47,50	100,00%	100,00%	
. Servicios Colegiales	85	2.330,56	183,69	4.950,00	4.950,00	30,00	50,00	1,01%	27,22%	
INGRESOS FINANCIEROS Y PATRIMONIALES	86	46,11	6,74	0,00	0,00	28,79	28,79	100,00%	427,15%	
. Financieros y Patrimoniales	86	46,11	6,74	0,00	0,00	28,79	28,79	100,00%	427,15%	
TOTAL INGRESOS SIN TRANSFERENCIAS NI AJUSTES	80 a 86	141.716,55	97.044,98	54.190,22	70.126,00	29.166,88	33.800,38	48,20%	34,83%	
. Ingresos por transferencias de visado y del F.C.I.	88	42.908,84	21.568,33	40.000,00	40.500,00	18.576,48	20.052,63	49,51%	92,97%	
. Ingresos extraordinarios y cancelaciones de provisiones	89	6.922,81	4.247,81	0,00	0,00	0,00	0,00		0,00%	
TOTAL TRANSFERENCIAS Y AJUSTES	88+89	49.831,65	25.816,14	40.000,00	40.500,00	18.576,48	20.052,63	49,51%	77,67%	
TOTAL INGRESOS	8	191.548,20	122.861,12	94.190,22	110.626,00	47.743,36	53.853,01	48,68%	43,83%	
GASTOS POR ACTIVIDADES	90+91	-15.961,84	-9.849,79	-8.150,00	-8.700,00	-5.774,42	-6.331,03	72,77%	64,28%	
. Órganos Corporativos	90	0,00	0,00	0,00	-250,00	-293,30	-293,30	117,32%	100,00%	
. Acciones Colegiales sin Seguros Corporativos	91-91G	-4.722,76	-2.861,84	-3.000,00	-3.000,00	-1.116,80	-1.324,29	44,14%	46,27%	
. Seguros Corporativos	91G	-11.239,08	-6.987,95	-5.150,00	-5.450,00	-4.364,32	-4.713,44	86,49%	67,45%	
GASTOS POR SERVICIOS COLEGALES	94+95	-1.175,15	0,00	-2.700,00	-2.700,00	0,00	0,00	0,00%		
. Publicaciones	94	0,00	0,00	0,00	0,00	0,00	0,00			
. Servicios Colegiales	95	-1.175,15	0,00	-2.700,00	-2.700,00	0,00	0,00	0,00%		
GASTOS DE GESTIÓN INTERNA	92+93	-91.963,27	-50.200,29	-58.084,84	-82.532,75	-35.024,01	-41.395,86	50,16%	82,46%	
. Personal	92	-75.795,95	-42.484,98	-43.313,61	-63.506,87	-25.699,73	-30.648,58	48,26%	72,14%	
. Suministros y Mantenimiento	93 - Impuestos	-16.167,32	-7.715,31	-14.771,23	-19.025,88	-9.324,28	-10.747,28	56,49%	139,30%	
IMPUESTOS	9A	-3.334,54	-2.649,23	0,00	-705,87	-285,50	-342,60	48,54%	12,93%	
. Impuestos	935/6-7-8	-3.334,54	-2.649,23	0,00	-705,87	-285,50	-342,60	48,54%	12,93%	
GASTOS FINANCIEROS Y PATRIMONIALES	96+97	-2.140,94	-1.026,18	-3.100,50	-1.578,96	-948,72	-1.121,19	71,01%	109,26%	
. Financieros y Patrimoniales	96	-154,40	-86,95	-100,50	-6,00	-87,80	-88,10	1468,33%	101,32%	
. Amortizaciones	97	-1.986,54	-939,23	-3.000,00	-1.572,96	-860,92	-1.033,09	65,68%	109,99%	
TOTAL GASTOS SIN TRANSFERENCIAS NI AJUSTES	90 a 97	-114.575,74	-63.725,49	-72.035,34	-96.217,58	-42.032,65	-49.190,68	51,12%	77,19%	
. Gastos por transferencias de visado y del F.C.I.	98	-15.558,67	-9.414,36	-7.085,11	-7.572,00	-3.594,59	-4.357,17	57,54%	46,28%	
. Gastos extraordinarios y dotaciones de provisiones	99	-0,01	0,00	0,00	0,00	0,00	0,00			
TOTAL TRANSFERENCIAS Y AJUSTES	98+99	-15.558,68	-9.414,36	-7.085,11	-7.572,00	-3.594,59	-4.357,17	57,54%	46,28%	
TOTAL GASTOS	9	-130.134,42	-73.139,85	-79.120,45	-103.789,58	-45.627,24	-53.547,85	51,59%	73,21%	
RESULTADO PRESUPUESTARIO		61.413,78	49.721,27	15.069,77	6.836,42	2.116,12	305,16	4,46%	0,61%	
CASH FLOW		63.400,32	50.660,50	18.069,77	8.409,38	2.977,04	1.338,25	15,91%	2,64%	

NAVARRA											
RESUMEN PRESUPUESTARIO	CÓDIGO GENERAL	REAL dic. 2015	REAL jun-15	PRESUPUESTO 2015	PRESUPUESTO 2016	REAL may-16	REAL jun-16	VARIACIÓN 2015 REAL SP/PTO	VARIACIÓN REAL 15/REAL 14		
INGRESOS POR ACTIVIDADES	80+81+82	32.378,89	18.318,38	48.393,98	38.092,00	10.863,75	15.428,26	40,50%	84,22%		
. Cuotas Colegiales	80	9.088,17	4.486,78	8.393,98	10.692,00	4.505,87	5.406,31	50,56%	120,49%		
. Prestación Servicio de Visado	81	23.290,72	13.831,60	40.000,00	27.400,00	6.357,88	10.021,95	36,58%	72,46%		
. Subvenciones	82	0,00	0,00	0,00	0,00	0,00	0,00				
INGRESOS POR SERVICIOS	84+85	6.834,00	6.693,00	260,00	3.380,00	39,09	86,93	2,57%	1,30%		
. Publicaciones	84	114,00	73,00	60,00	120,00	29,09	76,93	64,11%	105,38%		
. Servicios Colegiales	85	6.720,00	6.620,00	200,00	3.260,00	10,00	10,00	0,31%	0,15%		
INGRESOS FINANCIEROS Y PATRIMONIALES	86	0,93	0,93	4,00	0,00	0,00	0,00	0,00%	0,00%		
. Financieros y Patrimoniales	86	0,93	0,93	4,00	0,00	0,00	0,00				
TOTAL INGRESOS SIN TRANSFERENCIAS NI AJUSTES	80 a 86	39.213,82	25.012,31	48.657,98	41.472,00	10.902,84	15.515,19	37,41%	62,03%		
. Ingresos por transferencias de visado y del F.C.I.	88	42.686,48	21.175,72	42.500,00	43.000,00	16.889,31	20.401,25	47,44%	96,34%		
. Ingresos extraordinarios y cancelaciones de provisiones	89	0,00	0,00	0,00	0,00	0,00	0,00				
TOTAL TRANSFERENCIAS Y AJUSTES	88+89	42.686,48	21.175,72	42.500,00	43.000,00	16.889,31	20.401,25	47,44%	96,34%		
TOTAL INGRESOS	8	81.900,30	46.188,03	91.157,98	84.472,00	27.792,15	35.916,44	42,52%	77,76%		
GASTOS POR ACTIVIDADES	90+91	-10.264,87	-6.866,75	-9.692,00	-8.056,50	-6.124,14	-6.505,67	80,75%	94,74%		
. Órganos Corporativos	90	-991,20	-376,43	-2.052,00	-1.200,00	-367,29	-367,29	30,61%	97,57%		
. Acciones Colegiales sin Seguros Corporativos	91-91G	-5.324,77	-4.180,53	-2.250,00	-2.250,00	-4.861,11	-4.861,11	216,05%	116,28%		
. Seguros Corporativos	91G	-3.948,90	-2.309,79	-5.390,00	-4.606,50	-895,74	-1.277,27	27,73%	55,30%		
GASTOS POR SERVICIOS COLEGIALES	94+95	-5.620,44	-4.950,00	-285,00	-2.705,00	0,00	0,00	0,00%	0,00%		
. Publicaciones	94	-170,44	0,00	-105,00	-145,00	0,00	0,00				
. Servicios Colegiales	95	-5.450,00	-4.950,00	-160,00	-2.560,00	0,00	0,00	0,00%	0,00%		
GASTOS DE GESTIÓN INTERNA	92+93	-69.946,09	-36.124,53	-71.078,42	-70.372,00	-30.214,99	-35.892,09	51,00%	99,36%		
. Personal	92	-61.326,70	-31.810,43	-61.449,21	-61.502,00	-26.130,22	-31.226,34	50,77%	98,16%		
. Suministros y Mantenimiento	93 - Impuestos	-8.619,39	-4.314,10	-9.629,21	-8.870,00	-4.084,77	-4.665,75	52,60%	108,15%		
IMPUESTOS	9A	-2.032,07	-955,98	-2.450,00	-1.870,00	-1.513,58	-1.753,99	93,80%	183,48%		
. Impuestos	935/6-7-8	-2.032,07	-955,98	-2.450,00	-1.870,00	-1.513,58	-1.753,99	93,80%	183,48%		
GASTOS FINANCIEROS Y PATRIMONIALES	96+97	-6.275,89	-3.222,77	-6.587,31	-5.946,42	-2.591,98	-3.075,12	51,71%	95,42%		
. Financieros y Patrimoniales	96	-1.568,29	-870,97	-1.850,36	-1.239,00	-630,48	-721,32	58,22%	82,82%		
. Amortizaciones	97	-4.707,60	-2.351,80	-4.736,95	-4.707,42	-1.961,50	-2.353,80	50,00%	100,09%		
TOTAL GASTOS SIN TRANSFERENCIAS NI AJUSTES	90 a 97	-94.139,36	-52.120,03	-90.072,73	-88.949,92	-40.444,69	-47.226,87	53,09%	90,61%		
. Gastos por transferencias de visado y del F.C.I.	98	-6.214,74	-3.760,04	-11.761,46	-5.302,44	-1.245,94	-2.864,12	54,02%	76,17%		
. Gastos extraordinarios y dotaciones de provisiones	99	-12,10	0,00	0,00	0,00	0,00	0,00				
TOTAL TRANSFERENCIAS Y AJUSTES	98+99	-6.226,84	-3.760,04	-11.761,46	-5.302,44	-1.245,94	-2.864,12	54,02%	76,17%		
TOTAL GASTOS	9	-100.366,20	-55.880,07	-101.834,19	-94.252,36	-41.690,63	-50.090,99	53,15%	89,64%		
RESULTADO PRESUPUESTARIO		-18.465,90	-9.692,04	-10.676,21	-9.780,36	-13.898,48	-14.174,55	144,93%	146,25%		
CASH FLOW		-13.758,30	-7.340,24	-5.939,26	-5.072,94	-11.936,98	-11.820,75	233,02%	161,04%		

SANTA CRUZ DE TENERIFE										
RESUMEN PRESUPUESTARIO	CÓDIGO GENERAL	REAL dic. 2015	REAL jun-15	PRESUPUESTO 2015	PRESUPUESTO 2016	REAL may-16	REAL jun-16	VARIACIÓN 2015 REAL SP/PTO	VARIACIÓN REAL 15/REAL 14	
INGRESOS POR ACTIVIDADES	80+81+82	31.970,27	18.116,02	70.709,56	43.515,00	17.293,61	31.661,18	72,76%	174,77%	
. Cuotas Colegiales	80	11.411,77	5.633,93	10.709,56	13.515,00	5.739,32	6.886,24	50,95%	122,23%	
. Prestación Servicio de Visado	81	20.558,50	12.482,09	60.000,00	30.000,00	11.560,29	24.774,94	82,58%	198,48%	
. Subvenciones	82	0,00	0,00	0,00	0,00	0,00	0,00			
INGRESOS POR SERVICIOS	84+85	1.640,00	90,00	2.500,00	2.500,00	10,00	80,00	3,20%	88,89%	
. Publicaciones	84	0,00	0,00	0,00	0,00	0,00	0,00			
. Servicios Colegiales	85	1.640,00	90,00	2.500,00	2.500,00	10,00	80,00	3,20%	88,89%	
INGRESOS FINANCIEROS Y PATRIMONIALES	86	5,94	2,69	0,00	0,00	-12,51	-12,51	100,00%	-465,06%	
. Financieros y Patrimoniales	86	5,94	2,69	0,00	0,00	-12,51	-12,51	100,00%	-465,06%	
TOTAL INGRESOS SIN TRANSFERENCIAS NI AJUSTES	80 a 86	33.616,21	18.208,71	73.209,56	46.015,00	17.297,10	31.728,67	68,95%	174,25%	
. Ingresos por transferencias de visado y del F.C.I.	88	42.593,09	22.735,43	40.000,00	45.470,86	17.605,73	20.029,22	44,05%	88,10%	
. Ingresos extraordinarios y cancelaciones de provisiones	89	0,00	0,00	0,00	0,00	0,00	0,00			
TOTAL TRANSFERENCIAS Y AJUSTES	88+89	42.593,09	22.735,43	40.000,00	45.470,86	17.605,73	20.029,22	44,05%	88,10%	
TOTAL INGRESOS	8	76.209,30	40.944,14	113.209,56	91.485,86	34.902,83	51.757,89	56,57%	126,41%	
GASTOS POR ACTIVIDADES	90+91	-7.710,44	-5.316,88	-18.770,00	-10.309,90	-2.522,11	-4.013,51	38,93%	75,49%	
. Órganos Corporativos	90	-588,19	-288,74	-3.220,00	-1.571,40	-223,38	-254,31	16,18%	88,08%	
. Acciones Colegiales sin Seguros Corporativos	91-91G	-3.849,30	-2.911,93	-2.050,00	-1.988,50	-126,00	-126,00	6,34%	4,33%	
. Seguros Corporativos	91G	-3.262,95	-2.116,21	-13.500,00	-6.750,00	-2.172,73	-3.633,20	53,83%	171,68%	
GASTOS POR SERVICIOS COLEGIALES	94+95	397,81	0,00	-500,00	-485,00	-1.653,04	-1.653,04	340,83%	100,00%	
. Publicaciones	94	0,00	0,00	0,00	0,00	0,00	0,00			
. Servicios Colegiales	95	397,81	0,00	-500,00	-485,00	-1.653,04	-1.653,04	340,83%	100,00%	
GASTOS DE GESTIÓN INTERNA	92+93	-51.422,15	-27.396,03	-91.213,93	-66.465,20	-29.829,09	-35.374,60	53,22%	129,12%	
. Personal	92	-39.111,71	-21.875,74	-80.655,93	-55.907,20	-22.190,03	-26.673,15	47,71%	121,93%	
. Suministros y Mantenimiento	93 - Impuestos	-12.310,44	-5.520,29	-10.558,00	-10.558,00	-7.639,06	-8.701,45	82,42%	157,63%	
IMPUESTOS	9A	-2.374,61	0,00	-3.370,00	-3.370,00	-947,99	-1.158,66	34,38%	100,00%	
. Impuestos	935/6-7-8	-2.374,61	0,00	-3.370,00	-3.370,00	-947,99	-1.158,66	34,38%	100,00%	
GASTOS FINANCIEROS Y PATRIMONIALES	96+97	-39.636,98	-29.992,58	-15.872,47	-28.779,68	-16.526,42	-18.946,35	65,83%	63,17%	
. Financieros y Patrimoniales	96	-7.289,71	-2.998,48	-9.981,70	-3.888,91	-2.038,64	-2.043,94	52,56%	68,17%	
. Amortizaciones	97	-32.347,27	-26.994,10	-5.890,77	-24.890,77	-14.487,78	-16.902,41	67,91%	62,62%	
TOTAL GASTOS SIN TRANSFERENCIAS NI AJUSTES	90 a 97	-100.746,37	-62.705,49	-129.726,40	-109.409,78	-51.478,65	-61.146,16	55,89%	97,51%	
. Gastos por transferencias de visado y del F.C.I.	98	-3.715,59	-2.283,21	-11.123,38	-5.580,00	-2.045,82	-4.788,80	85,82%	209,74%	
. Gastos extraordinarios y dotaciones de provisiones	99	-86.339,27	0,00	0,00	0,00	0,00	0,00			
TOTAL TRANSFERENCIAS Y AJUSTES	98+99	-90.054,86	-2.283,21	-11.123,38	-5.580,00	-2.045,82	-4.788,80	85,82%	209,74%	
TOTAL GASTOS	9	-190.801,23	-64.988,70	-140.849,78	-114.989,78	-53.524,47	-65.934,96	57,34%	101,46%	
RESULTADO PRESUPUESTARIO		-114.591,93	-24.044,56	-27.640,22	-23.503,92	-18.621,64	-14.177,07	60,32%	58,96%	
CASH FLOW		-82.244,66	2.949,54	-21.749,45	1.386,85	-4.133,86	2.725,34	196,51%	92,40%	

TOTAL DEMARCACIONES											
RESUMEN PRESUPUESTARIO	CÓDIGO GENERAL	REAL	REAL	PRESUPUESTO	PRESUPUESTO	REAL	REAL	REAL	VARIACIÓN 2015	VARIACIÓN	
		dic. 2015	jun-15	2015	2016	may-16	jun-16	REAL SP/PTO	REAL 15/REAL 14		
INGRESOS POR ACTIVIDADES	80+81+82	4.505.170,58	2.248.596,72	4.584.445,71	4.214.660,12	1.773.281,61	2.165.794,89	51,39%	96,32%		
. Cuotas Colegiales	80	1.364.978,70	673.882,29	1.270.117,61	1.586.900,75	667.596,23	800.354,83	50,44%	118,77%		
. Prestación Servicio de Visado	81	3.021.094,07	1.559.847,83	3.269.553,10	2.584.484,37	1.084.913,62	1.343.186,30	51,97%	86,11%		
. Subvenciones	82	119.097,81	14.866,60	44.775,00	43.275,00	20.771,76	22.253,76	51,42%	149,69%		
INGRESOS POR SERVICIOS	84+85	916.460,90	608.166,34	1.166.296,50	1.331.152,24	449.641,51	512.489,01	38,50%	84,27%		
. Publicaciones	84	19.749,71	10.421,54	46.728,25	70.227,30	9.482,45	11.949,63	17,02%	114,66%		
. Servicios Colegiales	85	896.711,19	597.744,80	1.119.568,25	1.260.924,94	440.159,06	500.539,38	39,70%	83,74%		
INGRESOS FINANCIEROS Y PATRIMONIALES	86	474.497,11	311.451,86	669.351,28	596.612,31	176.423,87	206.635,18	34,63%	66,35%		
. Financieros y Patrimoniales	86	474.497,11	311.451,86	669.351,28	596.612,31	176.423,87	206.635,18	34,63%	66,35%		
TOTAL INGRESOS SIN TRANSFERENCIAS NI AJUSTES	80 a 86	5.896.128,59	3.168.214,92	6.420.093,49	6.142.424,66	2.399.346,99	2.884.919,08	46,97%	91,06%		
. Ingresos por transferencias de visado y del F.C.I.	88	445.541,06	288.088,88	509.733,00	671.566,86	284.036,49	263.013,44	39,16%	91,30%		
. Ingresos extraordinarios y cancelaciones de provisiones	89	124.008,09	90.766,84	47.607,71	33.000,00	113.832,17	114.352,15	346,52%	125,98%		
TOTAL TRANSFERENCIAS Y AJUSTES	88+89	569.549,15	378.855,72	557.340,71	704.566,86	397.868,66	377.365,59	53,56%	99,61%		
TOTAL INGRESOS	8	6.465.677,74	3.547.070,64	6.977.434,20	6.846.991,52	2.797.215,65	3.262.284,67	47,65%	91,97%		
GASTOS POR ACTIVIDADES	90+91	-1.698.314,66	-933.860,70	-1.803.988,38	-1.398.288,94	-670.716,17	-799.906,20	57,21%	85,66%		
. Órganos Corporativos	90	-96.516,56	-45.772,16	-122.085,71	-115.826,60	-45.202,35	-56.814,50	49,05%	124,12%		
. Acciones Colegiales sin Seguros Corporativos	91-91G	-1.062.982,33	-616.794,02	-1.025.258,00	-799.661,30	-422.447,52	-495.438,39	61,96%	80,32%		
. Seguros Corporativos	91G	-538.815,77	-271.294,52	-656.624,67	-482.801,04	-203.066,30	-247.653,31	51,30%	91,29%		
GASTOS POR SERVICIOS COLEGIALES	94+95	-431.647,70	-245.613,16	-582.195,02	-726.232,58	-185.117,52	-242.638,91	33,41%	98,79%		
. Publicaciones	94	-35.885,56	-16.755,61	-35.195,60	-51.978,20	-16.364,76	-17.412,26	33,50%	103,92%		
. Servicios Colegiales	95	-395.762,14	-228.857,55	-546.999,42	-674.254,38	-168.752,76	-225.226,65	33,40%	98,41%		
GASTOS DE GESTIÓN INTERNA	92+93	-3.337.798,58	-1.701.052,87	-3.354.590,87	-3.361.637,39	-1.407.012,11	-1.685.643,41	50,14%	99,09%		
. Personal	92	-2.747.363,76	-1.399.611,80	-2.777.471,07	-2.813.852,43	-1.159.901,54	-1.396.488,02	49,63%	99,78%		
. Suministros y Mantenimiento	93 - Impuestos	-590.434,82	-301.441,07	-577.119,80	-547.784,96	-247.110,57	-289.155,39	52,79%	95,92%		
IMPUESTOS	9A	-288.190,86	-142.528,52	-295.705,79	-271.908,62	-116.042,30	-143.379,19	52,73%	100,60%		
. Impuestos	935/6-7-8	-288.190,86	-142.528,52	-295.705,79	-271.908,62	-116.042,30	-143.379,19	52,73%	100,60%		
GASTOS FINANCIEROS Y PATRIMONIALES	96+97	-680.423,33	-355.095,19	-687.553,01	-675.629,85	-267.376,37	-320.502,88	47,44%	90,26%		
. Financieros y Patrimoniales	96	-160.007,51	-82.718,73	-176.204,56	-119.079,81	-50.320,28	-62.523,55	52,51%	75,59%		
. Amortizaciones	97	-520.415,82	-272.376,46	-511.348,45	-556.550,04	-217.056,09	-257.979,33	46,35%	94,71%		
TOTAL GASTOS SIN TRANSFERENCIAS NI AJUSTES	90 a 97	-6.436.375,13	-3.378.150,44	-6.724.013,07	-6.433.697,38	-2.646.264,47	-3.192.070,59	49,61%	94,49%		
. Gastos por transferencias de visado y del F.C.I.	98	-706.364,54	-368.939,61	-876.930,96	-702.536,64	-267.999,35	-330.029,89	46,98%	89,45%		
. Gastos extraordinarios y dotaciones de provisiones	99	-206.334,52	-23.402,81	-15.000,00	-8.000,00	-36.212,72	-38.105,50	476,32%	162,82%		
TOTAL TRANSFERENCIAS Y AJUSTES	98+99	-912.699,06	-392.342,42	-891.930,96	-710.536,64	-304.212,07	-368.135,39	51,81%	93,83%		
TOTAL GASTOS	9	-7.349.074,19	-3.770.492,86	-7.615.944,03	-7.144.234,02	-2.950.476,54	-3.560.205,98	49,83%	94,42%		
RESULTADO PRESUPUESTARIO		-883.396,45	-223.422,22	-638.509,83	-297.242,49	-153.260,89	-297.921,31	100,23%	133,34%		
CASH FLOW		-362.980,63	48.954,24	-127.161,38	259.307,55	63.795,20	-39.941,98	-15,40%	-81,59%		

SALDO DE TRANSFERENCIAS Y FCI										
RESUMEN PRESUPUESTARIO	CÓDIGO GENERAL	REAL dic. 2015	REAL jun-15	PRESUPUESTO 2015	PRESUPUESTO 2016	REAL may-16	REAL jun-16	VARIACIÓN 2015 REAL SP/PTO	VARIACIÓN 2015 REAL 15/REAL 14	
INGRESOS POR ACTIVIDADES	80+81+82	-378.721,54	-184.371,13	-414.216,94	-343.504,31	-134.890,68	-170.799,66	49,72%	92,64%	
. Cuotas Colegiales	80	0,00	0,00	0,00	0,00	0,00	0,00			
. Prestación Servicio de Visado	81	-378.721,54	-184.371,13	-414.216,94	-343.504,31	-134.890,68	-170.799,66	49,72%	92,64%	
. Subvenciones	82	0,00	0,00	0,00	0,00	0,00	0,00			
INGRESOS POR SERVICIOS	84+85	0,00	0,00	0,00	0,00	0,00	0,00			
. Publicaciones	84	0,00	0,00	0,00	0,00	0,00	0,00			
. Servicios Colegiales	85	0,00	0,00	0,00	0,00	0,00	0,00			
INGRESOS FINANCIEROS Y PATRIMONIALES	86	0,00	0,00	0,00	0,00	0,00	0,00			
. Financieros y Patrimoniales	86	0,00	0,00	0,00	0,00	0,00	0,00			
TOTAL INGRESOS SIN TRANSFERENCIAS NI AJUSTES	80 a 86	-378.721,54	-184.371,13	-414.216,94	-343.504,31	-134.890,68	-170.799,66	49,72%	92,64%	
. Ingresos por transferencias de visado y del F.C.I.	88	369.046,73	182.429,62	388.334,51	503.641,14	194.462,04	236.296,51	46,92%	129,53%	
. Ingresos extraordinarios y cancelaciones de provisiones	89	0,00	0,00	0,00	0,00	0,00	0,00			
TOTAL TRANSFERENCIAS Y AJUSTES	88+89	369.046,73	182.429,62	388.334,51	503.641,14	194.462,04	236.296,51	46,92%	129,53%	
TOTAL INGRESOS	8	-9.674,81	-1.941,51	-25.882,43	160.136,82	59.571,36	65.496,85	40,90%	-3373,50%	
GASTOS POR ACTIVIDADES	90+91	0,00	0,00	0,00	0,00	0,00	0,00			
. Órganos Corporativos	90	0,00	0,00	0,00	0,00	0,00	0,00			
. Acciones Colegiales sin Seguros Corporativos	91-91G	0,00	0,00	0,00	0,00	0,00	0,00			
. Seguros Corporativos	91G	0,00	0,00	0,00	0,00	0,00	0,00			
GASTOS POR SERVICIOS COLEGIALES	94+95	0,00	0,00	0,00	0,00	0,00	0,00			
. Publicaciones	94	0,00	0,00	0,00	0,00	0,00	0,00			
. Servicios Colegiales	95	0,00	0,00	0,00	0,00	0,00	0,00			
GASTOS DE GESTIÓN INTERNA	92+93	0,00	0,00	0,00	0,00	0,00	0,00			
. Personal	92	0,00	0,00	0,00	0,00	0,00	0,00			
. Suministros y Mantenimiento	93 - Impuestos	0,00	0,00	0,00	0,00	0,00	0,00			
IMPUESTOS	9A	0,00	0,00	0,00	0,00	0,00	0,00			
. Impuestos	935/6-7-8	0,00	0,00	0,00	0,00	0,00	0,00			
GASTOS FINANCIEROS Y PATRIMONIALES	96+97	0,00	0,00	0,00	0,00	0,00	0,00			
. Financieros y Patrimoniales	96	0,00	0,00	0,00	0,00	0,00	0,00			
. Amortizaciones	97	0,00	0,00	0,00	0,00	0,00	0,00			
TOTAL GASTOS SIN TRANSFERENCIAS NI AJUSTES	90 a 97	0,00	0,00	0,00	0,00	0,00	0,00			
. Gastos por transferencias de visado y del F.C.I.	98	-21.278,46	-15.628,69	94.216,94	-176.495,69	-81.775,82	-89.200,14	50,54%	570,75%	
. Gastos extraordinarios y dotaciones de provisiones	99	0,00	0,00	0,00	0,00	0,00	0,00			
TOTAL TRANSFERENCIAS Y AJUSTES	98+99	-21.278,46	-15.628,69	94.216,94	-176.495,69	-81.775,82	-89.200,14	50,54%	570,75%	
TOTAL GASTOS	9	-21.278,46	-15.628,69	94.216,94	-176.495,69	-81.775,82	-89.200,14	50,54%	570,75%	
RESULTADO PRESUPUESTARIO		-30.953,27	-17.570,20	68.334,51	-16.358,86	-22.204,46	-23.703,29	144,90%	134,91%	
CASH FLOW		-30.953,27	-17.570,20	68.334,51	-16.358,86	-22.204,46	-23.703,29	144,90%	134,91%	

SEDE CENTRAL											
RESUMEN PRESUPUESTARIO	CÓDIGO GENERAL	REAL	REAL	REAL	PRESUPUESTO	PRESUPUESTO	REAL	REAL	VARIACIÓN 2015	VARIACIÓN	
		dic. 2015	jun-15	may-16	2016	2015	2016	jun-16	REAL SP/PTO	REAL 15/REAL 14	
INGRESOS POR ACTIVIDADES	80+81+82	4.877.671,61	2.443.753,87	5.038.961,09	4.700.907,54	1.942.313,09	2.341.764,37	49,82%	95,83%		
. Cuotas Colegiales	80	4.437.873,82	2.228.044,80	4.548.961,09	4.295.907,54	1.785.830,09	2.136.685,23	49,74%	95,90%		
. Prestación Servicio de Visado	81	439.797,79	215.709,07	490.000,00	405.000,00	156.483,00	205.079,14	50,64%	95,07%		
. Subvenciones	82	0,00	0,00	0,00	0,00	0,00	0,00				
INGRESOS POR SERVICIOS	84+85	425.987,92	239.191,19	639.500,00	523.000,00	237.464,81	253.042,58	48,38%	105,79%		
. Publicaciones	84	293.801,62	182.172,87	378.000,00	285.000,00	123.656,18	130.675,18	45,85%	71,73%		
. Servicios Colegiales	85	132.186,30	57.018,32	261.500,00	238.000,00	113.808,63	122.367,40	51,41%	214,61%		
INGRESOS FINANCIEROS Y PATRIMONIALES	86	534.691,79	167.607,82	573.897,40	799.001,54	369.774,09	447.893,39	56,06%	267,23%		
. Financieros y Patrimoniales	86	534.691,79	167.607,82	573.897,40	799.001,54	369.774,09	447.893,39	56,06%	267,23%		
TOTAL INGRESOS SIN TRANSFERENCIAS NI AJUSTES	80 a 86	5.838.351,32	2.850.552,88	6.252.358,49	6.022.909,08	2.549.551,99	3.042.700,34	50,52%	106,74%		
. Ingresos por transferencias de visado y del F.C.I.	88	-28.615,12	0,00	0,00	0,00	0,00	-18.992,35	100,00%	100,00%		
. Ingresos extraordinarios y cancelaciones de provisiones	89	109.184,99	22.037,57	50.000,00	40.000,00	71,99	71.465,39	178,66%	324,29%		
TOTAL TRANSFERENCIAS Y AJUSTES	88+89	80.569,87	22.037,57	50.000,00	40.000,00	71,99	52.473,04	131,18%	238,11%		
TOTAL INGRESOS	8	5.918.921,19	2.872.590,45	6.302.358,49	6.062.909,08	2.549.623,98	3.095.173,38	51,05%	107,75%		
GASTOS POR ACTIVIDADES	90+91	-1.541.978,98	-737.092,61	-1.517.900,00	-1.671.500,00	-757.876,24	-927.155,96	55,47%	125,79%		
. Órganos Corporativos	90	-72.214,83	-25.715,36	-59.500,00	-222.000,00	-189.934,05	-201.357,43	90,70%	783,02%		
. Acciones Colegiales sin Seguros Corporativos	91-91G	-478.029,93	-231.437,24	-451.400,00	-442.500,00	-167.470,23	-224.100,13	50,64%	96,83%		
. Seguros Corporativos	91G	-991.734,22	-479.940,01	-1.007.000,00	-1.007.000,00	-400.471,96	-501.698,40	49,82%	104,53%		
GASTOS POR SERVICIOS COLEGIALES	94+95	-346.677,09	-198.757,80	-451.000,00	-444.550,00	-243.962,03	-264.816,34	59,57%	133,24%		
. Publicaciones	94	-209.626,93	-113.694,02	-231.500,00	-222.250,00	-89.227,23	-101.058,10	45,47%	88,89%		
. Servicios Colegiales	95	-137.050,16	-85.063,78	-219.500,00	-222.300,00	-154.734,80	-163.758,24	73,67%	192,51%		
GASTOS DE GESTIÓN INTERNA	92+93	-1.934.912,58	-904.276,35	-1.902.559,22	-1.809.494,54	-742.076,63	-879.853,33	48,62%	97,30%		
. Personal	92	-1.454.134,86	-751.611,07	-1.595.807,22	-1.468.244,54	-659.215,50	-778.516,40	53,02%	103,58%		
. Suministros y Mantenimiento	93 - Impuestos	-480.777,72	-152.665,28	-306.752,00	-341.250,00	-82.861,13	-101.336,93	29,70%	66,38%		
IMPUESTOS	9A	-247.678,62	-121.773,59	-271.100,00	-262.500,00	-102.887,54	-113.966,43	43,42%	93,59%		
. Impuestos	935/6-7-8	-247.678,62	-121.773,59	-271.100,00	-262.500,00	-102.887,54	-113.966,43	43,42%	93,59%		
GASTOS FINANCIEROS Y PATRIMONIALES	96+97	-346.829,17	-189.141,73	-383.570,27	-277.596,39	-204.854,66	-246.814,82	88,91%	130,49%		
. Financieros y Patrimoniales	96	-230.867,94	-130.844,73	-269.070,27	-143.170,26	-153.385,73	-179.764,02	125,56%	137,39%		
. Amortizaciones	97	-115.961,23	-58.297,00	-114.500,00	-134.426,13	-51.468,93	-67.050,80	49,88%	115,02%		
TOTAL GASTOS SIN TRANSFERENCIAS NI AJUSTES	90 a 97	-4.418.076,44	-2.151.042,08	-4.526.129,49	-4.465.640,93	-2.051.657,10	-2.432.606,88	54,47%	113,09%		
. Gastos por transferencias de visado y del F.C.I.	98	-349.001,17	-152.162,11	-326.668,05	-426.476,17	-183.690,07	-220.446,10	51,69%	144,88%		
. Gastos extraordinarios y dotaciones de provisiones	99	-388.581,17	-293.745,00	-865.000,00	-800.000,00	-170.235,68	-192.735,68	24,09%	65,61%		
TOTAL TRANSFERENCIAS Y AJUSTES	98+99	-737.582,34	-445.907,11	-1.191.668,05	-1.226.476,17	-353.925,75	-413.181,78	33,69%	92,66%		
TOTAL GASTOS	9	-5.155.658,78	-2.596.949,19	-5.717.797,54	-5.692.117,10	-2.405.582,85	-2.845.788,66	50,00%	109,58%		
RESULTADO PRESUPUESTARIO		763.262,41	275.641,26	584.560,95	370.791,98	144.041,13	249.384,72	67,26%	90,47%		
CASH FLOW		879.223,64	333.938,26	699.060,95	505.218,11	195.510,06	316.435,52	62,63%	94,76%		

TOTAL COLEGIO											
RESUMEN PRESUPUESTARIO	CÓDIGO GENERAL	REAL dic. 2015	REAL jun-15	PRESUPUESTO 2015	PRESUPUESTO 2016	REAL may-16	REAL jun-16	VARIACIÓN 2015 REAL SP/PTO	VARIACIÓN REAL 15/REAL 14		
INGRESOS POR ACTIVIDADES	80+81+82	9.004.120,65	4.507.979,46	9.209.199,86	8.572.063,35	3.580.704,02	4.336.759,60	50,59%	96,20%		
. Cuotas Colegiales	80	5.802.852,52	2.901.927,09	5.819.078,70	5.882.808,29	2.453.426,32	2.937.040,06	49,93%	101,21%		
. Prestación Servicio de Visado	81	3.082.170,32	1.591.185,77	3.345.336,16	2.645.980,06	1.106.505,94	1.377.465,78	52,06%	86,57%		
. Subvenciones	82	119.097,81	14.866,60	44.775,00	43.275,00	20.771,76	22.253,76	51,42%	149,69%		
INGRESOS POR SERVICIOS	84+85	1.342.448,82	847.357,53	1.805.796,50	1.854.152,24	687.106,32	765.531,59	41,29%	90,34%		
. Publicaciones	84	313.551,33	192.594,41	424.728,25	355.227,30	133.138,63	142.624,81	40,15%	74,05%		
. Servicios Colegiales	85	1.028.897,49	654.763,12	1.381.068,25	1.498.924,94	553.967,69	622.906,78	41,56%	95,13%		
INGRESOS FINANCIEROS Y PATRIMONIALES	86	1.009.188,90	479.059,68	1.243.248,68	1.395.613,85	546.197,96	654.528,57	46,90%	136,63%		
. Financieros y Patrimoniales	86	1.009.188,90	479.059,68	1.243.248,68	1.395.613,85	546.197,96	654.528,57	46,90%	136,63%		
TOTAL INGRESOS SIN TRANSFERENCIAS NI AJUSTES	80 a 86	11.355.758,37	5.834.396,67	12.258.235,04	11.821.829,43	4.814.008,30	5.756.819,76	48,70%	98,67%		
. Ingresos por transferencias de visado y del F.C.I.	88	785.972,67	470.518,50	898.067,51	1.175.208,00	478.498,53	480.317,60	40,87%	102,08%		
. Ingresos extraordinarios y cancelaciones de provisiones	89	233.193,08	112.804,41	97.607,71	73.000,00	113.904,16	185.817,54	254,54%	164,73%		
TOTAL TRANSFERENCIAS Y AJUSTES	88+89	1.019.165,75	583.322,91	995.675,22	1.248.208,00	592.402,69	666.135,14	53,37%	114,20%		
TOTAL INGRESOS	8	12.374.924,12	6.417.719,58	13.253.910,26	13.070.037,43	5.406.410,99	6.422.954,90	49,14%	100,08%		
GASTOS POR ACTIVIDADES	90+91	-3.240.293,64	-1.670.953,31	-3.321.868,38	-3.069.788,94	-1.428.592,41	-1.727.062,16	56,26%	103,36%		
. Órganos Corporativos	90	-168.731,39	-71.487,52	-181.585,71	-337.826,60	-235.136,40	-258.171,93	76,42%	361,14%		
. Acciones Colegiales sin Seguros Corporativos	91-91G	-1.541.012,26	-848.231,26	-1.476.658,00	-1.242.161,30	-589.917,75	-719.538,52	57,93%	84,83%		
. Seguros Corporativos	91G	-1.530.549,99	-751.234,53	-1.663.624,67	-1.489.801,04	-603.538,26	-749.351,71	50,30%	99,75%		
GASTOS POR SERVICIOS COLEGIALES	94+95	-778.324,79	-444.370,96	-1.033.195,02	-1.170.782,58	-429.079,55	-507.455,25	43,34%	114,20%		
. Publicaciones	94	-245.512,49	-130.449,63	-266.695,60	-274.228,20	-105.591,99	-118.470,36	43,20%	90,82%		
. Servicios Colegiales	95	-532.812,30	-313.921,33	-766.499,42	-896.554,38	-323.487,56	-388.984,89	43,39%	123,91%		
GASTOS DE GESTIÓN INTERNA	92+93	-5.272.711,16	-2.605.329,22	-5.257.150,09	-5.171.131,93	-2.149.088,74	-2.565.496,74	49,61%	98,47%		
. Personal	92	-4.201.498,62	-2.151.222,87	-4.373.278,29	-4.282.096,97	-1.819.117,04	-2.175.004,42	50,79%	101,11%		
. Suministros y Mantenimiento	93 - Impuestos	-1.071.212,54	-454.106,35	-883.871,80	-889.034,96	-329.971,70	-390.492,32	43,92%	85,99%		
IMPUESTOS	9A	-535.869,48	-264.302,11	-566.805,79	-534.408,62	-218.929,84	-257.345,62	48,16%	97,37%		
. Impuestos	935/6-7-8	-535.869,48	-264.302,11	-566.805,79	-534.408,62	-218.929,84	-257.345,62	48,16%	97,37%		
GASTOS FINANCIEROS Y PATRIMONIALES	96+97	-1.027.252,50	-544.236,92	-1.071.123,28	-953.226,24	-472.231,03	-567.317,70	59,52%	104,24%		
. Financieros y Patrimoniales	96	-390.875,45	-213.563,46	-445.274,83	-262.250,07	-203.706,01	-242.287,57	92,39%	113,45%		
. Amortizaciones	97	-636.377,05	-330.673,46	-625.848,45	-690.976,17	-268.525,02	-325.030,13	47,04%	98,29%		
TOTAL GASTOS SIN TRANSFERENCIAS NI AJUSTES	90 a 97	-10.854.451,57	-5.529.192,52	-11.250.142,56	-10.899.338,31	-4.697.921,57	-5.624.677,47	51,61%	101,73%		
. Gastos por transferencias de visado y del F.C.I.	98	-1.076.644,17	-536.730,41	-1.109.382,07	-1.305.508,50	-533.465,24	-639.676,13	49,00%	119,18%		
. Gastos extraordinarios y dotaciones de provisiones	99	-594.915,69	-317.147,81	-880.000,00	-808.000,00	-206.448,40	-230.841,18	28,57%	72,79%		
TOTAL TRANSFERENCIAS Y AJUSTES	98+99	-1.671.559,86	-853.878,22	-1.989.382,07	-2.113.508,50	-739.913,64	-870.517,31	41,19%	101,95%		
TOTAL GASTOS	9	-12.526.011,43	-6.383.070,74	-13.239.524,63	-13.012.846,81	-5.437.835,21	-6.495.194,78	49,91%	101,76%		
RESULTADO PRESUPUESTARIO		-151.087,31	34.648,84	14.385,63	57.190,62	-31.424,22	-72.239,88	-126,31%	-208,49%		
CASH FLOW		485.289,74	365.322,30	640.234,08	748.166,79	237.100,80	252.790,25	33,79%	69,20%		

30/06/2016 GRADO DE CUMPLIMIENTO DEL VISADO RESPECTO DEL PRESUPUESTO AÑO 2016 (PERIODIFICADO)

DATOS DE DEMARCACIONES

MES	Ene.	Feb.	Mar.	Abr.	May.	Jun.	Jul.	Ago.	Sept.	Oct.	Nov.	Dic.
-----	------	------	------	------	------	------	------	------	-------	------	------	------

Acumulado anual

2014	273,36	626,49	878,67	1.228,85	1.495,53	1.747,70	2.123,85	2.278,02	2.663,17	2.924,46	3.214,83	3.613,89
2015	261,93	481,12	785,19	1.027,94	1.335,95	1.559,85	1.915,42	2.034,52	2.219,03	2.452,26	2.704,06	3.021,09
2016	186,84	450,16	682,54	879,14	1.084,91	1.343,19						

Acumulados Reales / Acumulados Presupuestos

2014	91,87%	105,28%	98,44%	103,25%	100,53%	97,90%	101,97%	95,70%	99,45%	98,29%	98,22%	101,22%
2015	96,14%	88,29%	96,06%	94,32%	98,06%	95,42%	100,43%	93,34%	90,49%	90,00%	90,22%	92,40%
2016	86,75%	104,51%	105,64%	102,05%	100,75%	103,94%						

Variación sobre el mismo mes del año anterior - acumulados

2014	59,51%	67,62%	62,46%	68,22%	63,80%	62,54%	66,03%	64,51%	71,36%	71,01%	73,00%	75,10%
2015	95,82%	76,80%	89,36%	83,65%	89,33%	89,25%	90,19%	89,31%	83,32%	83,85%	84,11%	83,60%
2016	71,33%	93,56%	86,93%	85,52%	81,21%	86,11%						

Acumulados 12 meses anteriores

2014	4.625,87	4.511,90	4.283,79	4.239,30	3.963,26	3.765,25	3.719,33	3.558,85	3.742,95	3.617,93	3.622,86	3.613,89
2015	3.602,46	3.468,52	3.520,42	3.412,98	3.454,30	3.426,03	3.405,45	3.370,39	3.169,75	3.141,68	3.103,12	3.021,09
2016	2.946,00	2.990,13	2.918,44	2.872,29	2.770,06	2.804,43						

Variación sobre el mismo mes de los 12 meses anteriores

2014	59,59%	61,92%	62,69%	65,17%	62,23%	61,31%	61,51%	59,28%	65,55%	68,41%	71,67%	75,10%
2015	77,88%	76,88%	82,18%	80,51%	87,16%	90,99%	91,56%	94,70%	84,69%	86,84%	85,65%	83,60%
2016	81,78%	86,21%	82,90%	84,16%	80,19%	81,86%						

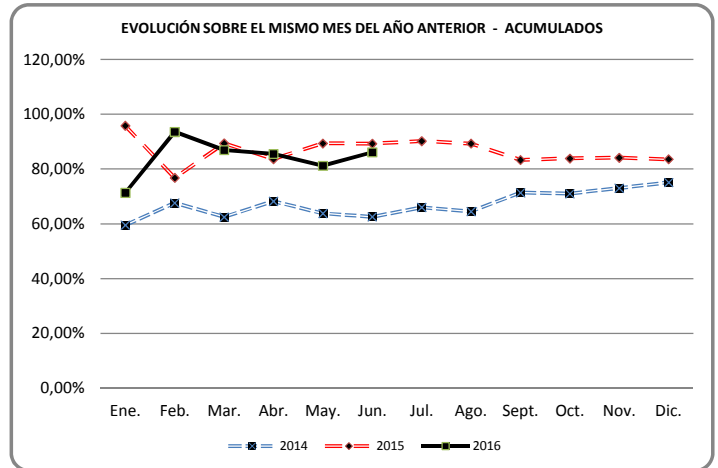
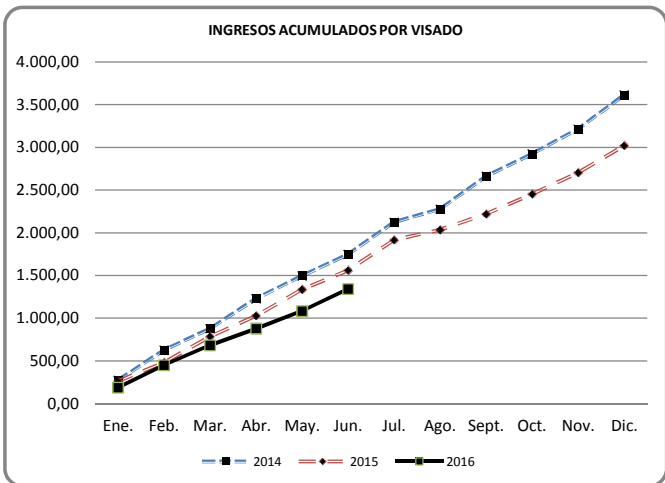
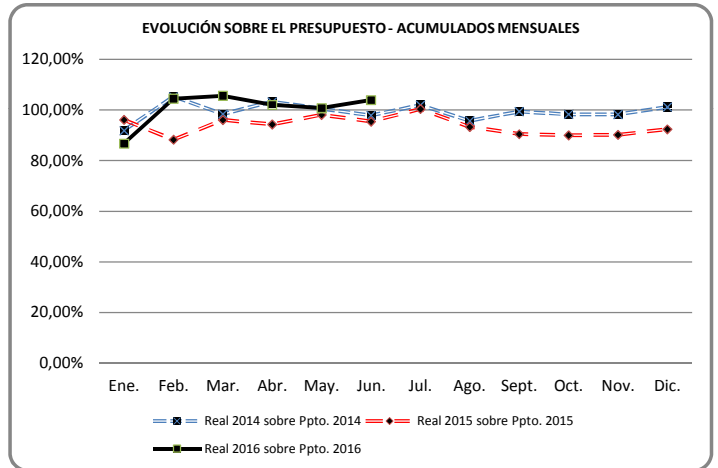
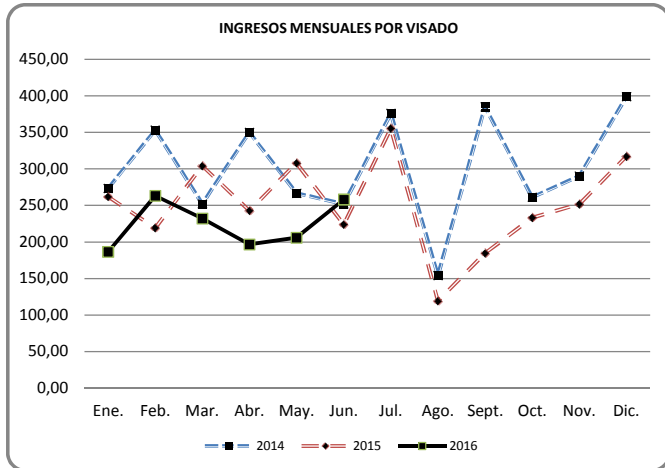

Ingresos mensuales

2014	273,36	353,13	252,18	350,19	266,68	252,17	376,15	154,16	385,15	261,30	290,37	399,05
2015	261,93	219,19	304,07	242,75	308,00	223,90	355,57	119,10	184,51	233,23	251,80	317,03
2016	186,84	263,32	232,38	196,61	205,77	258,27						

DATOS AL DÍA: 30/06/2016 GRADO DE CUMPLIMIENTO DEL VISADO RESPECTO DEL PRESUPUESTO AÑO 2016 (PERIODIFICADO) DATOS DE DEMARCACIONES

	Presupuesto	Ene.	Feb.	Mar.	Abr.	May.	Jun.	Jul.	Ago.	Sept.	Oct.	Nov.	Dic.
ANDALUCÍA	300.000,00	23,28	41,15	79,12	103,20	117,24	143,56						
	% S/ Presupuesto	93,13%	82,30%	105,50%	103,20%	93,79%	95,71%						
CATALUÑA	250.000,00	52,65	73,69	138,42	170,21	207,62	255,93						
	% S/ Presupuesto	252,70%	176,86%	221,47%	204,25%	199,32%	204,74%						
C. VALENCIANA	200.000,00	17,82	31,41	40,23	50,13	57,34	79,07						
	% S/ Presupuesto	106,93%	94,24%	80,46%	75,19%	68,81%	79,07%						
MADRID	645.828,83	40,08	93,45	108,16	155,37	195,82	239,13						
	% S/ Presupuesto	74,47%	86,82%	66,99%	72,17%	72,77%	74,05%						
TOTAL GRUPO A	1.395.828,83	133,83	239,70	365,93	478,91	578,01	717,69						
	% S/ Presupuesto	115,05%	103,04%	104,86%	102,93%	99,38%	102,83%						
ARAGON	128.000,00	9,96	19,76	36,59	48,78	54,59	56,01						
	% S/ Presupuesto	93,40%	92,60%	114,34%	114,32%	102,36%	87,51%						
CANTABRIA	115.000,00	7,69	24,27	27,67	34,61	42,32	46,98						
	% S/ Presupuesto	80,20%	126,62%	96,24%	90,28%	88,32%	81,70%						
CASTILLA LA MANCHA	80.000,00	0,65	7,18	30,47	35,91	41,25	53,36						
	% S/ Presupuesto	9,75%	53,86%	152,36%	134,67%	123,75%	133,40%						
CASTILLA Y LEÓN	158.500,00	2,36	12,25	18,43	27,21	34,94	43,47						
	% S/ Presupuesto	17,84%	46,37%	46,50%	51,50%	52,91%	54,85%						
GALICIA	156.750,00	12,94	34,53	65,11	72,18	98,16	107,38						
	% S/ Presupuesto	99,07%	132,17%	166,16%	138,14%	150,29%	137,01%						
MURCIA	84.500,00	2,58	4,04	8,92	15,11	17,47	19,19						
	% S/ Presupuesto	36,60%	28,70%	42,24%	53,66%	49,63%	45,41%						
PAÍS VASCO	195.000,00	7,38	31,89	37,53	47,69	65,19	88,04						
	% S/ Presupuesto	45,43%	98,11%	76,98%	73,37%	80,24%	90,30%						
TOTAL GRUPO B	917.750,00	43,55	133,91	281,49	353,93	414,43	414,43						
	% S/ Presupuesto	56,95%	87,55%	97,94%	92,02%	92,55%	90,31%						
ASTURIAS	40.260,00	0,29	1,03	1,74	2,04	4,28	19,00						
	% S/ Presupuesto	8,58%	15,37%	17,24%	15,20%	25,53%	94,39%						
BALEARES	55.000,00	6,61	49,32	55,80	60,07	67,41	90,04						
	% S/ Presupuesto	144,24%	538,08%	405,83%	327,63%	294,16%	327,43%						
EXTREMADURA	54.513,10	2,28	20,36	20,36	21,38	38,52	38,97						
	% S/ Presupuesto	50,11%	224,07%	149,38%	117,68%	169,60%	142,99%						
LA RIOJA	12.732,44	0,07	0,16	1,74	1,77	1,77	1,77						
	% S/ Presupuesto	6,22%	7,35%	54,62%	41,67%	33,34%	27,78%						
LAS PALMAS	51.000,00	0,00	0,26	4,28	19,51	23,07	26,49						
	% S/ Presupuesto	0,00%	3,03%	33,60%	114,78%	108,56%	103,87%						
NAVARRA	27.400,00	0,22	0,94	3,20	3,88	6,36	10,02						
	% S/ Presupuesto	9,50%	20,52%	46,78%	42,47%	55,69%	73,15%						
STA. CRUZ TENERIFE	30.000,00	0,00	4,48	4,76	10,09	11,56	24,77						
	% S/ Presupuesto	0,00%	89,60%	63,52%	100,86%	92,48%	165,17%						
TOTAL GRUPO C	270.905,54	9,46	76,54	91,89	118,74	152,97	211,07						
	% S/ Presupuesto	41,89%	169,53%	135,67%	131,49%	135,52%	155,83%						
TOTAL COLEGIO	2.584.484,37	186,84	450,16	682,54	879,14	1.084,91	1.343,19						
	% S/ Presupuesto	86,75%	104,51%	105,64%	102,05%	100,75%	103,94%						

30/06/2016		Ene.	Feb.	Mar.	Abr.	May.	Jun.	Jul.	Ago.	Sept.	Oct.	Nov.	Dic.
ANDALUCIA	16	23.282,49	17.865,94	37.974,04	24.080,57	14.033,84	26.321,22	0,00	0,00	0,00	0,00	0,00	0,00
CATALUÑA	16	52.645,55	21.044,91	64.727,24	31.792,07	37.412,73	48.305,69	0,00	0,00	0,00	0,00	0,00	0,00
COMUNIDAD VALENCIANA	16	17.821,49	13.592,88	8.816,39	9.898,72	7.210,76	21.730,94	0,00	0,00	0,00	0,00	0,00	0,00
MADRID	16	40.079,67	53.368,10	14.711,14	47.212,21	40.443,90	43.315,46	0,00	0,00	0,00	0,00	0,00	0,00
TOTAL GRUPO A		133.829,20	105.871,83	126.228,81	112.983,57	99.101,23	139.673,31	0,00	0,00	0,00	0,00	0,00	0,00
ARAGÓN	16	9.962,25	9.792,90	16.833,58	12.189,34	5.811,84	1.416,70	0,00	0,00	0,00	0,00	0,00	0,00
CANTABRIA	16	7.685,91	16.583,63	3.398,86	6.938,47	7.711,75	4.659,35	0,00	0,00	0,00	0,00	0,00	0,00
CASTILLA LA MANCHA	16	649,82	6.530,98	23.290,79	5.441,59	5.336,56	12.110,68	0,00	0,00	0,00	0,00	0,00	0,00
CASTILLA Y LEÓN	16	2.356,06	9.893,27	6.177,40	8.783,36	7.733,09	8.527,60	0,00	0,00	0,00	0,00	0,00	0,00
GALICIA	16	12.940,37	21.590,25	30.583,62	7.065,39	25.976,16	9.227,55	0,00	0,00	0,00	0,00	0,00	0,00
MURCIA	16	2.577,23	1.464,31	4.880,95	6.190,32	2.360,40	1.712,63	0,00	0,00	0,00	0,00	0,00	0,00
PAIS VASCO	16	7.382,30	24.503,03	5.643,72	10.163,80	17.502,14	22.847,23	0,00	0,00	0,00	0,00	0,00	0,00
TOTAL GRUPO B		43.553,94	90.358,37	90.808,92	56.772,27	72.431,94	60.501,74	0,00	0,00	0,00	0,00	0,00	0,00
ASTURIAS	16	287,73	743,70	703,73	304,50	2.243,07	14.718,91	0,00	0,00	0,00	0,00	0,00	0,00
BALEARES	16	6.610,85	42.712,81	6.478,26	4.264,22	7.344,58	22.633,72	0,00	0,00	0,00	0,00	0,00	0,00
EXTREMADURA	16	2.276,51	18.081,37	0,00	1.026,52	17.139,20	450,00	0,00	0,00	0,00	0,00	0,00	0,00
LA RIOJA	16	66,00	90,00	1.582,73	30,00	0,00	0,00	0,00	0,00	0,00	0,00	0,00	0,00
LAS PALMIAS DE G.C.	16	0,00	257,51	4.026,15	15.228,78	3.557,15	3.416,28	0,00	0,00	0,00	0,00	0,00	0,00
NAVARRA	16	216,83	720,25	2.267,23	674,24	2.479,33	3.664,07	0,00	0,00	0,00	0,00	0,00	0,00
SANTA C. DE TENERIFE	16	0,00	4.480,06	283,78	5.322,19	1.474,26	13.214,65	0,00	0,00	0,00	0,00	0,00	0,00
TOTAL GRUPO C		9.457,92	67.085,70	15.341,88	26.850,45	34.237,59	58.097,63	0,00	0,00	0,00	0,00	0,00	0,00
Suma 16		186.841,06	263.315,90	232.379,61	196.606,29	205.770,76	258.272,68	0,00	0,00	0,00	0,00	0,00	0,00

SALDOS CUENTA CORRIENTE CON DEMARCACIONES - DETALLE DEL SALDO

(estimación a 30 de junio de 2016)

DEMARCACIÓN	Cierre 31 Diciembre 2015	FCI	Apertura 01 de Enero 2016	Personal	Impuestos	Gros Grates y trasposos	Saldo neto de Visado	Seguros	Facturaciones	Cobros y pagos delegados	Tesorería	FCI	Variación a 30 de junio de 2016	Saldo a 30/06/2016	Deuda con FCI/FAIG (No inc. en saldo)
ANDALUCIA	-406.966,18		-406.966,18	-581,50	-21.485,28	107.374,93	-78.144,07	-12.170,17		834,00	78.120,27	60.000,00	133.948,18	-273.018,00	
CATALUÑA	-69.508,60		-69.508,60	-705,40	-5.697,06	91.785,27	-128.988,44	-18.863,17	-85,07	-650,74	113.026,78		49.822,17	-19.686,43	
COM. VALENCIANA	-40.752,47		-40.752,47	-266,30	-16.014,44	67.863,30	-48.739,02	-6.789,19		1.118,45	31.069,99		28.242,79	-12.509,68	
MADRID	87.491,31		87.491,31	-66.675,65	-60.141,26	271.150,19	-98.574,60	-10.747,63		-4.090,65	-70.202,23		-39.281,83	48.209,48	
TOTAL GRUPO 1	-429.735,94	0,00	-429.735,94										172.731,31	-257.004,63	0,00
ARAGÓN	833,50		833,50	-298,90	817,39	14.259,51	-3.773,47	-3.333,19		1.555,72	720,00		9.947,06	10.780,56	
CANTABRIA	-31.413,94		-31.413,94	-298,90	-8.362,67	33.233,38	-32.424,74	-4.813,04			-40,50	19.999,98	7.293,51	-24.120,43	
CASTILLA Y LEON	-8.885,93		-8.885,93	-282,60	-12.673,26	39.226,86	-26.803,28	-5.602,25		-412,08	2.119,34	19.999,98	15.572,71	6.686,78	
CASTILLA-LA MANCHA	-4.805,04		-4.805,04	-298,90	7.517,08	19.665,95	2.739,76	-3.060,80			-13.480,65		13.082,44	8.277,40	
GALICIA	-347.408,85		-347.408,85	-298,90	-19.775,14	46.945,34	-79.535,04	-14.329,39		169,99	75.000,00		8.176,86	-339.231,99	
MURCIA	28.658,54		28.658,54	-298,90	-10.122,92	19.141,60	-10.865,58	-1.637,56		554,45	-4.243,92	19.999,98	12.527,15	41.185,69	
PAIS VASCO	-14.290,18		-14.290,18	-298,90	4.525,03	30.074,83	-55.788,07	-8.475,53	-33,65	-13,58	19.966,87		-10.043,00	-24.333,18	
TOTAL GRUPO 2	-377.311,90	0,00	-377.311,90										56.556,73	-320.755,17	0,00
ASTURIAS	51.390,27	2.598,19	53.988,46	-282,60	-2.285,12	13.345,37	-11.738,46	-759,92		-38,71	-13.198,57	19.999,98	5.041,97		59.030,43
BALEARES	-12.767,66		-12.767,66	-266,30	-1.184,31	27.305,19	-4,01	-3.922,71			-3.676,37	19.999,98	38.251,47		25.483,81
EXTREMADURA	51.125,74		51.125,74	-282,60	-5.914,70	10.268,89	691,99	-2.140,36			-10.268,89	19.999,98	12.354,31		63.480,05
LA RIOJA	36.775,34		36.775,34	-266,30	129,44	4.682,83	239,83	-377,43			-16.751,65	19.999,98	7.656,70		44.432,04
LAS PALMAS	-4.989,12		-4.989,12	-282,60	-2.061,32	8.079,95	99,34	-1.995,52			-21.811,94	19.999,98	2.027,89		-2.961,23
NAVARRA	-16.601,94	18.465,90	1.863,96	-266,30	551,71	8.101,62	-5.328,81	-663,94			-38.536,18	19.999,98	-16.141,92		-14.277,96
TENERIFE	-131.802,26	114.591,93	-17.210,33	-266,30	-738,19	7.003,74	0,00	-2.207,10			-100.258,71	19.999,98	-76.466,58		-93.676,91
TOTAL GRUPO 3	-26.869,63	135.656,02	108.786,39										-27.276,16	0,00	81.510,23
TOTAL GENERAL	-833.917,47	135.656,02	-698.261,45	-72.217,85	-152.915,02	819.508,75	-576.936,67	-101.888,90	-118,72	-973,15	27.553,64	259.999,80	202.011,88	-577.759,80	81.510,23



ACTIVO

PASIVO

EPIGRAFES	2016	2015	Diferencia	%	EPIGRAFES	2016	2015	Diferencia	%
ACTIVO NO CORRIENTE	30.423.544,91	29.497.380,94	926.163,97	103,14	PATRIMONIO NETO	34.650.042,17	34.880.773,24	-230.731,07	99,34
INMOVILIZADO INTANGIBLE	12.377,19	6.713,70	5.663,49	184,36	FONDOS PROPIOS	34.542.547,21	34.800.523,24	-257.976,03	99,26
Concesiones	6.023,03	6.222,55	-199,52	96,79	RESERVAS	47.077.762,67	47.322.962,94	-245.200,27	99,48
Aplicaciones Informáticas	6.354,16	491,15	5.863,01	1.293,73	Reserva general	44.164.706,11	44.188.408,88	-23.702,77	99,95
INMOVILIZADO MATERIAL	13.524.713,25	13.539.769,60	-15.056,35	99,89	Fondo de compensación interterritorial	287.863,90	454.473,19	-166.609,29	63,34
Terrenos y construcciones	12.292.586,56	12.515.179,61	-222.593,05	98,22	Reserva seguros corporativos y convenios especiales	2.625.192,66	2.680.080,87	-54.888,21	97,95
Instalaciones	550.350,56	432.375,26	117.975,30	127,29	EXCEDENTES NEGATIVOS DE EJERCICIOS ANTERIORES	-12.462.975,58	-12.557.088,54	94.112,96	99,25
Patrimonio artístico y mobiliario	518.373,42	399.250,49	119.122,93	129,84	Excedentes negativos de ejercicios anteriores	-12.462.975,58	-12.557.088,54	94.112,96	99,25
Otro inmovilizado material	163.402,71	162.175,92	1.226,79	100,76	EXCEDENTE DEL EJERCICIO (POSITIVO O NEGATIVO)	-72.239,88	34.648,84	-106.888,72	-208,49
Anticipos e inmovilizado material en curso	0,00	30.788,32	-30.788,32	0,00	AJUSTES POR CAMBIO DE VALOR	107.494,96	0,00	107.494,96	0,00
INVERSIONES INMOBILIARIAS	5.357.146,25	5.536.849,01	-179.702,76	96,75	ACTIVOS FINANCIEROS DISPONIBLES PARA LA VENTA	107.494,96	0,00	107.494,96	0,00
Terrenos	1.558.058,86	1.558.058,86	0,00	100,00	SUBVENCIONES, DONACIONES Y LEGADOS RECIBIDOS	0,00	80.250,00	-80.250,00	0,00
Construcciones	3.799.087,39	3.978.790,15	-179.702,76	95,48	Subvenciones	0,00	80.250,00	-80.250,00	0,00
INVERSIONES FINANCIERAS A LARGO PLAZO	11.524.491,40	10.414.048,63	1.110.442,77	110,66	PASIVO NO CORRIENTE	4.483.498,31	6.576.196,04	-2.092.697,73	68,18
Instrumentos de patrimonio	323.238,95	76.786,66	246.452,29	420,96	PROVISIONES A LARGO PLAZO	27.823,04	130.231,98	-102.408,94	21,36
Créditos a terceros	16.065,37	31.772,23	-15.706,86	50,56	Obligaciones por prestaciones a largo plazo al personal	3.785,70	-1.301,64	5.087,34	-290,84
Valores representativos de deuda	7.712.384,58	4.697.073,61	3.015.310,97	164,20	Otras provisiones	24.037,34	131.533,62	-107.496,28	18,27
Otros activos financieros	3.472.802,50	5.608.416,13	-2.135.613,63	61,92	DEUDAS A LARGO PLAZO	4.455.675,27	6.445.964,06	-1.990.288,79	69,12
DEMARACIONES Y SEDE CENTRAL SALDOS A COBRAR A L/P	4.816,82	0,00	4.816,82	0,00	Deudas con entidades de crédito	4.316.884,39	6.372.039,05	-2.055.154,66	67,75
ACTIVO CORRIENTE	11.702.165,43	14.775.606,60	-3.073.441,17	79,20	Otros pasivos financieros	138.790,88	73.925,01	64.865,87	187,75
ACTIVOS NO CORRIENTES MANTENIDOS PARA LA VENTA	654.596,56	1.071.717,90	-417.121,34	61,08	PASIVO CORRIENTE	2.992.169,86	2.816.018,26	176.151,60	106,26
EXISTENCIAS	13.636,18	26.302,78	-12.666,60	51,84	PROVISIONES A CORTO PLAZO	251.262,85	167.677,12	83.585,73	149,85
Comerciales	13.636,18	26.302,78	-12.666,60	51,84	DEUDAS A CORTO PLAZO	936.583,97	675.960,77	260.623,20	138,56
COLEGIADOS Y OTROS DEUDORES DE LA ACTIVIDAD	128.581,66	146.086,33	-17.504,67	88,02	Deudas con entidades de crédito	811.280,52	644.352,92	166.927,60	125,91
DEUDORES COMERCIALES Y OTRAS CTAS. A COBRAR	605.409,60	1.071.111,59	-465.701,99	56,52	Otros pasivos financieros	125.303,45	31.607,85	93.695,60	396,43
Clientes por ventas y prestaciones de servicios	44.832,47	99.781,92	-54.949,45	44,93	DEMARACIONES Y SEDE CENTRAL SALDOS A PAGAR	2.443,73	14.836,98	-12.393,25	16,47
Deudores varios	401.651,56	795.124,97	-393.473,41	50,51	ACREEDORES POR AYUDAS	14.191,75	28.543,00	-14.351,25	49,72
Personal	9.070,95	10.648,40	-1.577,45	85,19	ACREEDORES COMERCIALES Y OTRAS CUENTAS A PAGAR	1.489.609,26	1.448.969,50	40.639,76	102,80
Otros créditos con las Administraciones Públicas	149.854,62	165.556,30	-15.701,68	90,52	Proveedores	17.654,16	55.780,92	-38.126,76	31,65
DEMARACIONES Y SEDE CENTRAL SALDOS A COBRAR	7.218,46	1.459,94	5.758,52	494,44	acreedores varios	1.147.219,76	1.085.260,55	61.959,21	105,71
INVERSIONES FINANCIERAS A CORTO PLAZO	6.401.127,34	9.114.338,42	-2.713.211,08	70,23	acreedores por visado	-20.955,48	2.687,00	-23.642,48	-779,88
Créditos a entidades	25.675,56	35.638,48	-9.962,92	72,04	Personal	25.459,94	36.046,98	-10.587,04	70,63
Valores representativos de deuda	534.857,79	1.180.667,09	-645.809,30	45,30	Otras deudas con las Administraciones Públicas	314.974,03	265.665,78	49.308,25	118,56
Otros activos financieros	5.840.593,99	7.898.032,85	-2.057.438,86	73,95	Anticipos recibidos de pedidos	5.256,85	3.528,27	1.728,58	148,99
PERIODIFICACIONES A CORTO PLAZO	8.906,95	27.089,25	-18.182,30	32,88	PERIODIFICACIONES A CORTO PLAZO	298.078,30	480.030,89	-181.952,59	62,10
EFFECTIVO Y OTROS ACTIVOS LIQUIDOS EQUIVALENTES	3.882.688,68	3.317.500,39	565.188,29	117,04	TOTALES	42.125.710,34	44.272.987,54	-2.147.277,20	95,15
Tesorería	3.882.688,68	3.317.500,39	565.188,29	117,04					

= AGRUPADO TOTAL COLEGIO =
Fecha: 11-07-2016

EPÍGRAFES	2016	2015	Diferencia	%
<u>OPERACIONES CONTINUADAS</u>				
Ingreso de la entidad por actividad propia	4.952.559,22	5.072.071,86	-119.512,64	97,64
ingresos por visado de trabajos profesionales	1.340.813,63	1.519.925,10	-179.111,47	88,22
Cuotas de colegiación	2.937.040,06	2.901.927,09	35.112,97	101,21
Ingresos de promociones, patrocinios y colaboradores	24.574,89	107.677,11	-83.102,22	22,82
Subvenciones, donaciones y legados de la actividad propia	5.372,00	7.450,60	-2.078,60	72,10
Ingresos por activades	644.758,64	535.091,96	109.666,68	120,49
Gastos de la entidad por actividad propia	-1.506.374,23	-1.385.048,42	-121.325,81	108,76
Ayudas monetarias	-76.540,57	-73.900,87	-2.639,70	103,57
Seguros Corporativos	-912.146,82	-806.918,21	-105.228,61	113,04
Gastos por actividades, colaboraciones y de los órganos de gobierno	-509.736,38	-492.908,72	-16.827,66	103,41
Transferencias internas y otros	-7.950,46	-11.320,62	3.370,16	70,23
Ingresos por publicaciones y libros publicados	143.911,45	188.617,18	-44.705,73	76,30
Aprovisionamientos	-88.165,09	-148.862,10	60.697,01	59,23
Otros ingresos de explotación	494.687,55	217.902,00	276.785,55	227,02
Ingresos accesorios y otros de gestión corriente	484.126,79	217.902,00	266.224,79	222,18
Otras subvenciones	10.560,76	0,00	10.560,76	0,00
Gastos de personal	-2.066.871,94	-2.016.182,41	-50.689,53	102,51
Sueldos, salarios y asimilados	-1.602.364,87	-1.545.757,84	-56.607,03	103,66
Cargas sociales	-464.507,07	-470.424,57	5.917,50	98,74
Otros gastos de explotación	-1.886.448,59	-1.636.533,79	-249.914,80	115,27
Servicios exteriores	-1.399.598,55	-1.181.243,00	-218.355,55	118,49
Tributos	-301.795,06	-262.305,40	-39.489,66	115,05
Pérdidas, deterioro y variación de provisiones	-185.081,56	-192.807,33	7.725,77	95,99
Otros gastos de gestión corriente	26,58	-178,06	204,64	-14,93
Amortización del inmovilizado	-325.030,13	-330.673,46	5.643,33	98,29
Deterioro y resultado por enajenación del inmovilizado	96.319,29	590,10	95.729,19	16.322,54
Deterioro y pérdidas	0,00	0,10	-0,10	0,00
Resultados por enajenación del inmovilizado	96.319,29	590,00	95.729,29	16.325,30
Otros Resultados	68.910,16	-23.251,21	92.161,37	-296,37
RESULTADOS DE EXPLOTACIÓN	-116.502,31	-61.370,25	-55.132,06	189,84
Ingresos financieros	122.204,13	230.503,35	-108.299,22	53,02
De valores negociables y otros instrumentos financieros	122.204,13	230.503,35	-108.299,22	53,02
Gastos financieros	-78.391,70	-134.484,26	56.092,56	58,29
Por deudas con terceros	-78.391,70	-134.484,26	56.092,56	58,29
Deterioro y resultado por enajenación de instrumentos financieros	450,00	0,00	450,00	0,00
Variación de las provisiones de inversiones financieras	450,00	0,00	450,00	0,00
RESULTADO FINANCIERO	44.262,43	96.019,09	-51.756,66	46,10
RESULTADO DEL EJERCICIO	-72.239,88	34.648,84	-106.888,72	-208,49

DETALLE SOBRE DATOS PATRIMONIALES

(al 30/06/2016)

DEMARCACIÓN	Inmuebles - Valor Neto (1)	Inmuebles en venta - Valor Neto (1A)	Otro Inmovilizado - Valor Neto (2)	Préstamos (3)	IF Largo - Valor Neto (4)	IF Corto - Valor Neto (5)	Tesorería (6)	Fondo de Liquidez Autonómica CASTILLA Y LEON al 30/06/2016	Fondo de Liquidez Autonómica SEDE CENTRAL al 30/06/2016	Saldos Reestruc. Fases I, II y III	Saldos con Sede Central (negativos deben a ..) (7)	Saldos con FCI y Actividades (negativos deben a ..)	Total DEUDA	TOTAL
ANDALUCÍA	3.334.020	354.667	156.355	-2.103.909	8.124	6.538	474.596			-226.069	-273.018		-2.602.996	1.731.304
CATALUÑA	1.638.448	246.267	51.353	-1.662	5.173.207	2.456.364	1.268.956	156.923		646.233	-19.686		-21.348	11.616.403
COM. VALENCIANA	2.616.124		3.367	-201.602	497.239	832.668	28.530	72.923	475.000	330.683	-12.510		-214.112	4.642.422
MADRID	736.666		524.649	-36.584	3.816.802	532.136	320.715	151.385		596.140	48.209		-36.584	6.690.118
TOTAL GRUPO 1	8.325.258	600.934	735.724	-2.343.757	9.495.372	3.827.706	2.092.797	381.231	475.000	1.346.987	-257.005	0	-2.875.040	24.680.247
ARAGÓN	286.940	17.094	17.094		1.510.000	175.000	177.517	36.000	570.000	145.351	10.781		0	2.928.683
CANTABRIA	189.484	4.837	4.837				145.957			98.906	-24.120		-24.120	415.064
CASTILLA Y LEON	1.790.874	23.719	23.719	-577.338	1.262	0	37.378	-600.000		-269.352	6.687		-1.446.690	413.230
CASTILLA-LA MANCHA	971.472	9.212	9.212		1.609.811	344.980	45.231	593.750		160.186	8.277		0	3.742.919
GALICIA	890.458	21.320	21.320	-602.499	92.790	8.073	73.349			-40.466	-339.232		-982.197	103.793
MURCIA	54.805	53.663	3.268	0	5.582	230.118	39.326			-150.979	41.186		-150.979	276.969
PAIS VASCO	839.331	6.802	6.802		100	450.000	481.649			127.639	-24.333		-24.333	1.881.188
TOTAL GRUPO 2	5.023.364	53.663	86.252	-1.179.837	1.609.734	2.473.002	1.300.156	-518.769	1.163.750	71.285	-320.754	0	-2.628.319	9.761.846
ASTURIAS	141.303		11.053	0		100.419	88.376			42.855		59.030	0	443.036
BALEARES	155.169		43.158		7		117.313			-75.712		25.484	-75.712	265.419
EXTREMADURA			309		1.881		22.612			37.161		63.480	0	125.443
LA RIOJA	186.948		564		12		6.395			19.581		44.432	0	257.932
LAS PALMAS			4.693		1.623		100.392			-192.673		-2.961	-195.634	-88.926
NAVARRA	227.397		8.021	-83.636			3.478			3.294		-14.278	-97.914	144.276
TENERIFE	1.299.796		22.789	-610.725	2.067		11.381			-48.092		-93.677	-752.494	583.539
TOTAL GRUPO 3	2.010.613	0	90.587	-694.361	5.590	100.419	349.947	0	0	-213.586	0	81.510	-1.121.754	1.730.719
SEDE CENTRAL	2.290.499		331.938	-1.170.291	413.796		96.643	137.538	-1.638.750	-1.284.669	577.759		-4.093.710	-245.537
TOTAL GRUPO 4	2.290.499	0	331.938	-1.170.291	413.796	0	96.643	137.538	-1.638.750	-1.284.669	577.759	0	-4.093.710	-245.537
FONDOS ADMINISTRADOS							43.148			-79.983		-81.510	-161.493	-118.345
TOTAL GENERAL	17.649.734	654.597	1.244.501	-5.388.246	11.524.492	6.401.127	3.882.691	0	0	0	0	0	-10.880.316	35.808.930

EVOLUCION INGRESOS POR SERVICIOS A 30 DE JUNIO DE 2016

	2015					2016				
	Colegiados dic 2015	Pto 2015	Miles € 2015	€/Colegiado 2015	Avance s/ Pto 2015	Pto 2016	Avance junio 2016	€/Colegiado 2016	Avance s/ Pto 2016	Avance junio 2015
PLATAFORMA NOROESTE										
Galicia	1.489	134.866	99.342	66,72	73,66%	148.735	94.681	63,59	63,66%	86.315
Asturias	437	15.100	18.229	41,71	120,72%	16.900	7.659	17,53	45,32%	8.616
Castilla y León	1.284	12.218	2.853	2,22	23,35%	11.277	421	0,33	3,73%	1.129
TOTAL	3.210	162.185	120.424	37,52	74,25%	176.912	102.761	32,01	58,09%	96.061
PLATAFORMA DEL EBRO										
País Vasco	963	77.000	39.010	40,51	50,66%	78.100	17.899	18,59	22,92%	20.992
Aragón	486	6.050	32.301	66,46	533,90%	34.300	20.091	41,34	58,58%	20.681
Cantabria	1.102	34.800	30.394	27,58	87,34%	34.800	15.615	14,17	44,87%	22.835
La Rioja	144	200	5.144	35,72	2572,00%	6.100	806	5,60	13,22%	4.500
Navarra	179	260	6.834	38,18	2628,46%	3.380	87	0,49	2,57%	6.693
TOTAL	2.874	118.310	113.683	39,56	96,09%	156.680	54.498	18,96	34,78%	75.701
PLATAFORMA DEL ESTE										
Comunidad Valenciana	2.238	90.000	55.383	24,75	61,54%	92.500	44.912	20,07	48,55%	33.814
Baleares	290	800	1.146	3,95	143,25%	940	526	1,82	56,00%	154
Murcia	550	38.500	25.519	46,40	66,28%	43.000	8.710	15,84	20,25%	15.860
TOTAL	3.078	129.300	82.048	26,66	63,46%	136.440	54.148	17,59	39,69%	49.829
PLATAFORMA CENTRO										
Madrid	9.514	439.500	314.563	33,06	71,57%	314.500	108.553	11,41	34,52%	200.654
Castilla la Mancha	672	9.500	10.055	14,96	105,84%	12.000	8.895	13,24	74,13%	8.565
Extremadura	340	2.670	574	1,69	21,50%	2.670	1.833	5,39	68,64%	70
TOTAL	10.526	451.670	325.192	30,89	72,00%	329.170	119.281	11,33	36,24%	209.288
PLATAFORMA NORESTE										
Cataluña	2.794	219.182	196.701	70,40	89,74%	430.200	111.152	39,78	25,84%	112.022
TOTAL	2.794	219.182	196.701	70,40	89,74%	430.200	111.152	39,78	25,84%	112.022
PLATAFORMA SUR										
Andalucía	3.573	78.200	74.394	20,82	95,13%	94.300	70.472	19,72	74,73%	64.992
Las Palmas	238	4.950	2.378	9,99	48,04%	4.950	98	0,41	1,97%	184
Tenerife	228	2.500	1.640	7,19	65,60%	2.500	80	0,35	3,20%	90
TOTAL	4.039	85.650	78.412	19,41	91,55%	101.750	70.649	17,49	69,43%	65.265
GRAN TOTAL	26.521	1.166.297	916.460	34,56	78,58%	1.331.152	512.489	19,32	38,50%	608.166