



Colegio de Ingenieros de
Caminos, Canales y Puertos

CIERRE CONTABLE 2016

31 DE MARZO DE 2016

12 de abril de 2016

INDICE CIERRE CONTABLE

	<u>Página</u>
1. Comparación cifras anuales con presupuesto año anterior	3
2. Comparación cifras anuales por Grupos de Demarcaciones	4
3. Seguimiento nivel 3 del Presupuesto agrupado	5-9
4. Seguimiento nivel 2 del Presupuesto por Demarcaciones	10-31
1. Andalucía	10
2. Cataluña	11
3. Comunidad Valenciana	12
4. Madrid	13
5. Aragón	14
6. Cantabria	15
7. Castilla la Mancha	16
8. Castilla y León	17
9. Extremadura	18
10. Galicia	19
11. Murcia	20
12. País Vasco	21
13. Asturias	22
14. Baleares	23
15. La Rioja	24
16. Las Palmas	25
17. Navarra	26
18. Santa Cruz de Tenerife	27
19. Total DEMARCACIONES	28
20. Saldo de Transferencias y FCI	29
21. Sede Central	30
22. Total COLEGIO	31
5. Anexo 1: Visado	
1. Gráficos de ingresos por visado	32
2. Seguimiento presupuestario de visado (datos a origen)	33
3. Ingresos por visado (datos mensuales)	34
6. Anexo 2: Saldos cuenta corriente 551 Demarcaciones/Sede	35
7. Anexo 3:	
1. Balance de situación	36
2. Cuenta de Pérdidas y Ganancias	37
8. Anexo 4: Cuadro patrimonial	38
9. Anexo 5: Cuadro de evolución de ingresos por servicios	39

marzo-16

DATOS EJERCICIOS 2015 Y 2016 - RESUMEN POR DEMARCACIONES

DEMARCACIÓN	AÑO	INGRESOS	ACTIVIDADES	SERVICIOS	GEST. INTERNA	SALDO	AJUSTES CONTR.	RESULTADO
ANDALUCÍA	2015	147,56	-15,58	-26,00	-148,97	-43,00	11,23	-31,77
	2016	194,78	-19,19	-29,19	-130,25	16,15	115,75	131,90
	2015	223,30	-85,99	-3,07	-157,75	-23,52	23,50	-0,02
CATALUÑA	2016	230,16	-101,31	-2,55	-150,60	-24,30	-16,16	-40,46
	2015	101,20	-13,34	-13,62	-99,26	-25,03	-2,36	-27,38
	2016	119,73	-18,39	-18,42	-96,16	-13,23	-7,13	-20,36
COMUNIDAD VALENCIANA	2015	440,03	-149,23	-23,50	-199,44	67,86	-50,15	17,70
	2016	324,62	-50,86	-15,79	-198,02	59,95	-38,70	21,25
	2015	912,08	-264,14	-66,20	-605,43	-23,68	-17,78	-41,47
TOTAL GRUPO A	2016	869,30	-189,75	-65,94	-575,03	38,57	53,76	92,34
ARAGÓN	2015	80,93	-5,81	-2,60	-41,88	30,64	-2,59	28,05
	2016	65,21	-7,82	-10,82	-38,56	8,00	-8,40	-0,39
	2015	52,32	-12,65	-5,84	-41,41	-7,58	-5,67	-13,25
CANTABRIA	2016	53,25	-10,78	-0,13	-37,31	5,03	3,56	8,60
	2015	41,25	-6,14	-1,08	-43,84	-9,81	1,07	-8,75
	2016	50,52	-5,85	0,00	-44,60	0,08	-6,07	-6,00
CASTILLA LA MANCHA	2015	80,28	-16,67	-0,43	-66,09	-2,91	-1,19	-4,10
	2016	43,68	-5,77	0,00	-56,42	-18,51	9,74	-8,77
	2015	113,99	-23,22	-11,14	-61,44	18,20	1,37	19,57
GALICIA	2016	145,10	-27,35	-16,93	-62,98	37,84	-13,90	23,94
	2015	31,84	-8,82	-3,78	-35,74	-16,51	-1,28	-17,79
	2016	20,41	-6,75	-5,52	-36,35	-28,22	8,38	-19,84
MURCIA	2015	88,34	-30,96	-12,33	-40,86	4,19	-11,19	-7,00
	2016	65,07	-33,33	-8,46	-42,13	-18,85	-6,55	-25,41
	2015	514,60	-111,34	-37,20	-355,20	10,86	-11,42	-0,56
TOTAL GRUPO B	2016	468,90	-100,54	-41,86	-343,70	-17,21	-7,46	-24,67
ASTURIAS	2015	30,92	-8,14	0,00	-21,07	1,71	1,88	3,60
	2016	12,81	-1,81	-3,06	-20,06	-12,12	10,09	-2,04
	2015	25,66	-3,56	0,00	-25,45	-3,35	6,69	3,33
BALEARES	2016	60,69	-15,02	-0,67	-23,65	21,36	-14,57	6,78
	2015	25,65	-7,08	0,00	-23,93	-5,36	8,06	2,70
	2016	25,66	-2,90	0,00	-25,34	-2,58	5,77	3,19
LA RIOJA	2015	3,43	-0,64	-0,19	-9,95	-7,35	11,30	3,95
	2016	4,14	-0,28	-0,08	-9,64	-5,86	11,97	6,11
	2015	40,23	-1,35	0,00	-29,82	9,06	9,96	19,02
LAS PALMAS DE G. C.	2016	7,99	-0,90	0,00	-22,68	-15,59	9,97	-5,62
	2015	4,62	-0,48	0,00	-19,76	-15,62	9,57	-6,05
	2016	5,92	-0,97	0,00	-19,62	-14,68	9,42	-5,26
NAVARRA	2015	7,48	-3,69	0,00	-16,85	-13,06	9,18	-3,88
	2016	8,22	-1,10	-1,65	-25,55	-20,08	9,29	-10,79
	2015	112,34	-17,86	-0,19	-122,90	-28,61	48,58	19,97
TOTAL GRUPO C	2016	99,78	-20,08	-5,46	-121,20	-46,97	36,15	-10,81
TOTAL DEMARCACIONES	2015	1.539,02	-393,33	-103,59	-1.083,53	-41,43	19,37	-22,06
	2016	1.437,97	-310,37	-113,26	-1.039,93	-25,60	82,45	56,85
	2015	1.491,54	-371,36	-129,98	-619,41	370,79	-187,67	183,13
SEDE CENTRAL	2016	1.582,77	-380,02	-185,35	-640,22	377,18	-210,71	166,47
	2015	-90,96	0,00	0,00	0,00	-90,96	82,16	-8,81
	2016	-85,64	0,00	0,00	0,00	-85,64	70,81	-14,83
VARIACION FCI	2015	2.939,59	-764,69	-233,57	-1.702,94	238,40	-86,14	152,26
	2016	2.935,10	-690,39	-298,61	-1.680,15	265,94	-57,45	208,49

	Presupuesto 2016	Presupuesto 2016 periodificado	Real marzo 2015	Real marzo 2016	Real 2016 s/ Ppto. Periodificado 2016	Real 2016 s/ Ppto. 2016
Grupo 1						
Total Ingresos	3.918.099,39	979.524,85	912.081,89	869.295,06	88,75%	22,19%
Total Gastos	-3.851.329,61	-962.832,40	-935.766,22	-830.722,34	86,28%	21,57%
Transferencias	-229.324,46	-57.331,12	-17.783,32	53.762,46	-93,78%	-23,44%
Resultado	-162.554,68	-40.638,67	-41.467,65	92.335,18	-227,21%	-56,80%
Grupo 2						
Total Ingresos	1.882.362,83	470.590,71	514.599,62	468.895,43	99,64%	24,91%
Total Gastos	-2.013.555,82	-503.388,96	-503.740,75	-486.104,59	96,57%	24,14%
Transferencias	10.496,82	2.624,21	-11.421,48	-7.463,86	-284,42%	-71,11%
Resultado	-120.696,17	-30.174,04	-562,61	-24.673,02	81,77%	20,44%
Grupo 3						
Total Ingresos	341.962,44	85.490,61	112.336,93	99.775,41	116,71%	29,18%
Total Gastos	-568.811,93	-142.202,98	-140.945,03	-146.741,43	103,19%	25,80%
Transferencias	212.857,86	53.214,47	48.575,67	36.153,61	67,94%	16,98%
Resultado	-13.991,63	-3.497,91	19.967,57	-10.812,41	309,11%	77,28%
Grupo SEDE						
Total Ingresos	6.022.909,08	1.505.727,27	1.491.538,13	1.582.765,46	105,12%	26,28%
Total Gastos	-4.465.640,93	-1.116.410,23	-1.120.744,21	-1.205.587,03	107,99%	27,00%
Transferencias	-1.186.476,17	-296.619,04	-187.667,77	-210.712,49	71,04%	17,76%
Resultado	370.791,98	92.698,00	183.126,15	166.465,94	179,58%	44,89%
Grupo VARIACIÓN FCI						
Total Ingresos	-343.504,31	-85.876,08	-90.961,90	-85.635,68	99,72%	24,93%
Total Gastos	0,00	0,00	0,00	0,00	0,00%	0,00%
Transferencias	327.145,45	81.786,36	82.156,77	70.808,44	86,58%	21,64%
Resultado	-16.358,86	-4.089,72	-8.805,13	-14.827,24	362,55%	90,64%
TOTAL COLEGIO						
Total Ingresos	11.821.829,43	2.955.457,36	2.939.594,67	2.935.095,68	99,31%	24,83%
Total Gastos	-10.899.338,29	-2.724.834,57	-2.701.196,21	-2.669.155,39	97,96%	24,49%
Transferencias	-865.300,50	-216.325,13	-86.140,13	-57.451,84	26,56%	6,64%
Resultado	57.190,64	14.297,66	152.258,33	208.488,45	1458,20%	364,55%

PARTIDAS PRESUPUESTARIAS	31/03/2016 25,00%															TOTAL DEMARCACIONES			SEDE CENTRAL			TOTAL COLEGIO															
	Código Ppto.	REAL dic. 2015	REAL mar-15	PRESUPUESTO 2016	REAL mar-16	VARIACIÓN 2015 REAL S/PPTO	REAL dic. 2015	REAL mar-15	PRESUPUESTO 2016	REAL mar-16	VARIACIÓN 2015 REAL S/PPTO	REAL dic. 2015	REAL mar-15	PRESUPUESTO 2016	REAL mar-16	VARIACIÓN 2015 REAL S/PPTO	REAL dic. 2015	REAL mar-15	PRESUPUESTO 2016	REAL mar-16	VARIACIÓN 2015 REAL S/PPTO	REAL dic. 2015	REAL mar-15	PRESUPUESTO 2016	REAL mar-16	VARIACIÓN 2015 REAL S/PPTO											
DETALLE DE INGRESOS																																					
- INGRESOS POR ACTIVIDADES COLEGALES																																					
- Cuotas Generales	80	1.364.978,70	334.174,92	1.566.900,75	400.777,57	25,26%	4.437.873,82	1.131.460,49	4.295.907,54	1.081.154,81	25,18%	5.802.652,52	1.465.633,41	5.882.808,29	1.482.292,38	25,20%	5.802.652,52	1.465.633,41	5.882.808,29	1.482.292,38	25,20%	5.802.652,52	1.465.633,41	5.882.808,29	1.482.292,38	25,20%	5.802.652,52	1.465.633,41	5.882.808,29	1.482.292,38	25,20%						
- Ordinarias de Colegación	800	1.364.978,70	334.174,92	1.566.900,75	400.777,57	25,26%	4.437.873,82	1.131.460,49	4.295.907,54	1.081.154,81	25,18%	5.802.652,52	1.465.633,41	5.882.808,29	1.482.292,38	25,20%	5.802.652,52	1.465.633,41	5.882.808,29	1.482.292,38	25,20%	5.802.652,52	1.465.633,41	5.882.808,29	1.482.292,38	25,20%	5.802.652,52	1.465.633,41	5.882.808,29	1.482.292,38	25,20%						
- S. Profesionales	801	0,00	0,00	0,00	0,00	0,00%	9.595,00	2.580,00	9.000,00	2.255,00	25,06%	9.595,00	2.580,00	9.000,00	2.255,00	25,06%	9.595,00	2.580,00	9.000,00	2.255,00	25,06%	9.595,00	2.580,00	9.000,00	2.255,00	25,06%	9.595,00	2.580,00	9.000,00	2.255,00	25,06%						
- Prestación Servicio de Visado	81	3.021.094,07	765.192,21	2.584.484,37	682.536,57	26,41%	4.339.797,97	105.969,57	4.050,000,00	82.419,58	20,35%	3.082.170,32	800.199,88	2.645.980,06	679.320,47	26,71%	3.082.170,32	800.199,88	2.645.980,06	679.320,47	26,71%	3.082.170,32	800.199,88	2.645.980,06	679.320,47	26,71%	3.082.170,32	800.199,88	2.645.980,06	679.320,47	26,71%						
- Ingresos Directos Demarcación	810	2.113.164,81	528.028,46	1.849.491,13	494.014,31	26,71%	4.339.797,97	105.969,57	4.050,000,00	82.419,58	20,35%	3.082.170,32	800.199,88	2.645.980,06	679.320,47	26,71%	3.082.170,32	800.199,88	2.645.980,06	679.320,47	26,71%	3.082.170,32	800.199,88	2.645.980,06	679.320,47	26,71%	3.082.170,32	800.199,88	2.645.980,06	679.320,47	26,71%						
- Asignación Sede Central	811	378.721,54	90.861,90	343.504,31	85.635,68	24,93%	378.721,56	85.689,83	335.000,00	70.644,56	21,08%	378.721,56	85.689,83	335.000,00	70.644,56	21,08%	378.721,56	85.689,83	335.000,00	70.644,56	21,08%	378.721,56	85.689,83	335.000,00	70.644,56	21,08%	378.721,56	85.689,83	335.000,00	70.644,56	21,08%						
- Asignación Fondo Compensación Interterritorial	812	79.504,71	19.093,34	83.086,68	20.974,20	25,24%	0,00	0,00	0,00	0,00	0,00%	0,00	0,00	0,00	0,00%	79.504,71	19.093,34	83.086,68	20.974,20	25,24%	79.504,71	19.093,34	83.086,68	20.974,20	25,24%	79.504,71	19.093,34	83.086,68	20.974,20	25,24%							
- Convenios Suprarregionales	814	0,00	0,00	0,00	0,00	0,00%	5.914,99	0,00	0,00	0,00	0,00%	5.914,99	0,00	0,00	0,00%	5.914,99	0,00	0,00	0,00	0,00%	5.914,99	0,00	0,00	0,00	0,00%	5.914,99	0,00	0,00	0,00	0,00%							
- Convenios Especiales	815	306.226,80	33.608,26	145.971,41	34.590,87	23,70%	306.226,80	33.608,26	145.971,41	34.590,87	23,70%	306.226,80	33.608,26	145.971,41	34.590,87	23,70%	306.226,80	33.608,26	145.971,41	34.590,87	23,70%	306.226,80	33.608,26	145.971,41	34.590,87	23,70%	306.226,80	33.608,26	145.971,41	34.590,87	23,70%						
- Protocolos	815	0,00	77.945,80	34.740,00	13.237,64	38,10%	0,00	0,00	0,00	0,00	0,00%	0,00	0,00	0,00	0,00%	0,00	0,00	0,00	0,00	0,00%	0,00	0,00	0,00	0,00	0,00	0,00%	0,00	0,00	0,00	0,00%							
- Otros Ingresos de Visado	816	143.476,21	35.748,84	95.030,13	34.083,87	35,87%	143.476,21	35.748,84	95.030,13	34.083,87	35,87%	143.476,21	35.748,84	95.030,13	34.083,87	35,87%	143.476,21	35.748,84	95.030,13	34.083,87	35,87%	143.476,21	35.748,84	95.030,13	34.083,87	35,87%	143.476,21	35.748,84	95.030,13	34.083,87	35,87%						
- Asignación trabajos de revisión de calidad documental	817	0,00	0,00	32.680,70	0,00	0,00%	55.161,24	20.098,74	70.000,00	11.775,02	16,82%	55.161,24	20.098,74	70.000,00	11.775,02	16,82%	55.161,24	20.098,74	70.000,00	11.775,02	16,82%	55.161,24	20.098,74	70.000,00	11.775,02	16,82%	55.161,24	20.098,74	70.000,00	11.775,02	16,82%						
- Subvenciones sin destino específico	82	119.097,81	7.575,00	43.275,00	14.420,76	33,32%	119.097,81	7.575,00	43.275,00	14.420,76	33,32%	119.097,81	7.575,00	43.275,00	14.420,76	33,32%	119.097,81	7.575,00	43.275,00	14.420,76	33,32%	119.097,81	7.575,00	43.275,00	14.420,76	33,32%	119.097,81	7.575,00	43.275,00	14.420,76	33,32%						
- Dc Organismos Autónomos	821	4.575,00	4.575,00	1.275,00	0,00	0,00%	4.575,00	0,00	0,00	0,00	0,00%	4.575,00	0,00	0,00	0,00%	4.575,00	0,00	0,00	0,00	0,00%	4.575,00	0,00	0,00	0,00	0,00%	4.575,00	0,00	0,00	0,00	0,00%							
- Otras Subvenciones e Internacionales	823	114.522,81	3.000,00	42.000,00	14.420,76	34,34%	114.522,81	3.000,00	42.000,00	14.420,76	34,34%	114.522,81	3.000,00	42.000,00	14.420,76	34,34%	114.522,81	3.000,00	42.000,00	14.420,76	34,34%	114.522,81	3.000,00	42.000,00	14.420,76	34,34%	114.522,81	3.000,00	42.000,00	14.420,76	34,34%						
TOTAL ACTIVIDADES	80 a 82	4.505.170,58	1.126.942,13	4.214.650,12	1.097.734,90	26,05%	4.877.671,61	1.237.430,06	4.700.907,54	1.163.934,39	24,76%	9.004.120,65	2.273.410,29	8.572.063,35	2.176.033,61	25,39%	9.004.120,65	2.273.410,29	8.572.063,35	2.176.033,61	25,39%	9.004.120,65	2.273.410,29	8.572.063,35	2.176.033,61	25,39%	9.004.120,65	2.273.410,29	8.572.063,35	2.176.033,61	25,39%						
- INGRESOS POR SERVICIOS COLEGALES																																					
- Publicaciones	84	19.749,71	6.328,22	70.227,30	2.777,47	3,95%	293.801,82	158.801,70	285.000,00	111.718,10	39,20%	313.551,33	165.129,92	355.227,30	114.495,57	32,23%	313.551,33	165.129,92	355.227,30	114.495,57	32,23%	313.551,33	165.129,92	355.227,30	114.495,57	32,23%	313.551,33	165.129,92	355.227,30	114.495,57	32,23%						
- Colección Ciencias Humanidades e Ingeniería	840	43,70	21,85	0,00	0,00	0,00%	7.727,02	1.335,69	10.000,00	1.215,18	12,15%	7.770,72	1.357,54	10.000,00	1.215,18	12,15%	7.770,72	1.357,54	10.000,00	1.215,18	12,15%	7.770,72	1.357,54	10.000,00	1.215,18	12,15%	7.770,72	1.357,54	10.000,00	1.215,18	12,15%						
- Colección Señor	841	0,00	0,00	0,00	0,00	0,00%	15.531,87	6.986,06	15.000,00	1.943,65	12,96%	15.531,87	6.986,06	15.000,00	1.943,65	12,96%	15.531,87	6.986,06	15.000,00	1.943,65	12,96%	15.531,87	6.986,06	15.000,00	1.943,65	12,96%	15.531,87	6.986,06	15.000,00	1.943,65	12,96%						
- Colección Escolares	843	0,00	0,00	0,00	0,00	0,00%	8.280,81	2.578,78	10.000,00	1.741,32	17,41%	8.280,81	2.578,78	10.000,00	1.741,32	17,41%	8.280,81	2.578,78	10.000,00	1.741,32	17,41%	8.280,81	2.578,78	10.000,00	1.741,32	17,41%	8.280,81	2.578,78	10.000,00	1.741,32	17,41%						
- Otras Colecciones y Libros	845	5.159,30	2.627,01	3.272,30	157,47	4,22%	1.009,04	435,80	1.000,00	351,08	35,11%	6.168,34	3.062,81	4.727,30	508,55	10,76%	6.168,34	3.062,81	4.727,30	508,55	10,76%	6.168,34	3.062,81	4.727,30	508,55	10,76%	6.168,34	3.062,81	4.727,30	508,55	10,76%						
- Ventas de Libros en Depósito	846	57,70	45,70	0,00	0,00	0,00%	23.213,26	6.892,61	26.500,00	3.867,86	14,60%	23.213,26	6.892,61	26.500,00	3.867,86	14,60%	23.213,26	6.892,61	26.500,00	3.867,86	14,60%	23.213,26	6.892,61	26.500,00	3.867,86	14,60%	23.213,26	6.892,61	26.500,00	3.867,86	14,60%						
- Revista Obras Públicas	848	0,00	0,00	0,00	1.420,00	100,00%	235.042,15	139.429,61	220.000,00	102.058,55	46,39%	235.042,15	139.429,61	220.000,00	103.478,55	47,04%	235.042,15	139.429,61	220.000,00	103.478,55	47,04%	235.042,15	139.429,61	220.000,00	103.478,55	47,04%	235.042,15	139.429,61	220.000,00	103.478,55	47,04%						
- Otros ingresos por publicaciones	842/4/4/D	14.489,01	3.633,66	66.500,00	1.200,00	1,80%	2.997,47	1.048,15	2.500,00	540,46	21,62%	17.486,48	4.683,81	69.000,00	1.740,46	2,52%	17.486,48	4.683,81	69.000,00	1.740,46	2,52%	17.486,48	4.683,81	69.000,00	1.740,46	2,52%	17.486,48	4.683,81	69.000,00	1.740,46	2,52%						
- Servicios Colegiales	85	896.711,19	256.006,57	1.260.924,94	248.052,94	19,67%	132.186,30	24.016,09	238.000,00	84.467,86	35,49%	1.028.897,49	280.922,66	1.496.924,94	332.520,80	22,18%	1.028.897,49	280.922,66	1.496.924,94	332.520,80	22,18%	1.02															

PARTIDAS PRESUPUESTARIAS	31/03/2016				25.00%				TOTAL DEMARCACIONES				SEDE CENTRAL				TOTAL COLEGIO				
	REAL dic. 2015	REAL mar-15	PRESUPUESTO 2016	REAL mar-16	VARIACIÓN REAL S/PPTO	REAL dic. 2015	REAL mar-15	PRESUPUESTO 2016	REAL mar-16	VARIACIÓN REAL S/PPTO	REAL dic. 2015	REAL mar-15	PRESUPUESTO 2016	REAL mar-16	VARIACIÓN REAL S/PPTO	REAL dic. 2015	REAL mar-15	PRESUPUESTO 2016	REAL mar-16	VARIACIÓN REAL S/PPTO	
- INGRESOS FINANCIEROS/PATRIMONIALES																					
- Ingresos Financieros y Patrimoniales	474.497,11	148.841,52	596.612,31	89.400,59	14,98%	534.691,79	71.290,28	799.001,54	222.645,11	27,87%	1.009.188,90	220.131,80	1.395.613,85	312.045,70	23,36%	1.009.188,90	220.131,80	1.395.613,85	312.045,70	23,36%	
- Intereses y Dividendos de Activos Financieros	297.062,69	112.432,47	364.482,67	43.604,74	11,98%	4.781,09	0,00	8.000,00	12.924,77	161,56%	301.843,78	112.432,47	372.482,67	56.529,51	15,18%	301.843,78	112.432,47	372.482,67	56.529,51	15,18%	
- Ingresos cuenpas bancarias	4.813,85	951,18	4.357,80	547,29	12,56%	492,87	156,65	5.000,00	114,40	22,88%	5.306,52	1.107,83	4.857,80	661,69	13,62%	4.813,85	951,18	4.357,80	661,69	13,62%	
- Alquileres Permanentes	94.903,16	15.114,29	148.722,00	27.686,55	18,62%	378.302,41	45.550,35	600.000,00	165.145,50	27,52%	473.205,57	60.664,64	748.722,00	192.834,05	25,76%	94.903,16	15.114,29	148.722,00	192.834,05	25,76%	
- Alquileres NO Permanentes	11.520,20	1.900,00	13.200,00	1.633,05	12,37%	34.520,22	3.000,00	44.000,00	4.250,00	9,66%	46.040,42	4.800,00	57.200,00	5.883,05	10,29%	11.520,20	1.900,00	13.200,00	5.883,05	10,29%	
- Compensación Gastos de Comunidad	862,91	283,60	3.190,16	305,27	9,57%	68.586,53	17.943,27	135.000,00	36.906,02	27,34%	69.449,44	17.626,87	138.190,16	37.211,29	26,93%	862,91	283,60	3.190,16	37.211,29	26,93%	
- Fiancación por Administración	65.334,50	18.259,98	62.659,68	15.621,69	24,93%	48.008,67	5.240,01	11.501,54	3.304,42	28,73%	113.343,17	23.499,99	74.161,22	18.926,11	25,52%	65.334,50	18.259,98	62.659,68	18.926,11	25,52%	
TOTAL FINANCIEROS Y PATRIMONIALES	474.497,11	148.841,52	596.612,31	89.400,59	14,98%	534.691,79	71.290,28	799.001,54	222.645,11	27,87%	1.009.188,90	220.131,80	1.395.613,85	312.045,70	23,36%	1.009.188,90	220.131,80	1.395.613,85	312.045,70	23,36%	
TOTAL INGRESOS ANTES DE TRANSFERENCIAS	5.896.128,59	1.539.018,44	6.142.424,66	1.437.965,90	23,41%	5.838.351,32	1.491.538,13	6.022.909,08	1.582.765,46	26,28%	11.355.758,37	2.939.594,67	11.821.829,43	2.935.095,68	24,83%	11.355.758,37	2.939.594,67	11.821.829,43	2.935.095,68	24,83%	
INGRESOS DE TRANSFERENCIAS Y EXTRAORDINARIOS																					
- Recibido de otras Demarcaciones y Fondos	445.541,06	141.385,30	671.566,86	165.453,91	24,64%	-28.615,12	0,00	0,00	0,00	0,00	785.972,67	232.576,09	1.175.208,00	280.626,57	23,88%	445.541,06	141.385,30	671.566,86	280.626,57	23,88%	
- Del Fondo de Compensación Interterritorial - Intereses	0,00	0,00	0,00	0,00	0,00%	0,00	0,00	0,00	0,00	0,00	0,00	0,00	0,00	0,00%	0,00	0,00	0,00	0,00	0,00%		
- Del Fondo de Compensación Interterritorial - Otros	400.000,00	99.999,92	525.470,86	129.999,90	24,74%	0,00	0,00	0,00	0,00	0,00	769.046,73	191.194,71	1.029.112,00	245.172,56	23,82%	400.000,00	99.999,92	525.470,86	245.172,56	23,82%	
- De visado por Demarcación de Obra	159.868,90	37.711,20	139.596,00	30.102,08	21,56%	0,00	0,00	0,00	0,00	0,00	159.868,90	37.711,20	139.596,00	30.102,08	21,56%	159.868,90	37.711,20	139.596,00	30.102,08	21,56%	
- De visado por Demarcación de Residencia	12.307,27	3.672,18	6.500,00	5.351,93	82,34%	0,00	0,00	0,00	0,00	0,00	12.307,27	3.672,18	6.500,00	5.351,93	82,34%	12.307,27	3.672,18	6.500,00	5.351,93	82,34%	
- De exceder de provisiones para seg. R. Civil	-126.635,11	0,00	0,00	0,00	0,00%	-28.615,12	0,00	0,00	0,00	0,00	-155.280,23	0,00	0,00	0,00%	-126.635,11	0,00	0,00	0,00	0,00%		
- Ingresos extraordinarios y cancelaciones de provisiones	124.008,09	82.752,69	33.000,00	112.859,46	342,00%	109.184,99	485,00	40.000,00	0,00	0,00%	233.193,08	83.237,69	73.000,00	112.859,46	154,60%	124.008,09	82.752,69	33.000,00	112.859,46	154,60%	
- Variación de Existencias	0,00	0,00	0,00	0,00	0,00%	0,00	0,00	0,00	0,00	0,00	0,00	0,00	0,00	0,00%	0,00	0,00	0,00	0,00	0,00%		
- Cancelación Dotaciones por Insolvencias y Provisiones	81.692,02	47.155,46	30.000,00	11.916,07	39,72%	18.856,76	0,00	0,00	0,00	0,00	100.538,78	47.155,46	30.000,00	11.916,07	39,72%	81.692,02	47.155,46	30.000,00	11.916,07	39,72%	
- Ingresos Adipos del Ejercicio	0,00	5.240,36	0,00	0,00	0,00%	0,00	0,00	0,00	0,00	0,00	0,00	5.240,36	0,00	0,00%	0,00	5.240,36	0,00	0,00	0,00%		
- Ingresos Extraordinarios	38.651,07	30.956,87	0,00	100.943,39	100,00%	90.328,23	485,00	40.000,00	0,00	0,00%	128.979,30	30.841,87	40.000,00	100.943,39	252,36%	38.651,07	30.956,87	0,00	100.943,39	252,36%	
- Ingresos de Ejercicios Anteriores	3.675,00	0,00	3.000,00	0,00	0,00%	0,00	0,00	0,00	0,00	0,00%	3.675,00	0,00	3.000,00	0,00%	3.675,00	0,00	3.000,00	0,00	0,00%		
TOTAL TRANSFERENCIAS Y AJUSTES	569.549,15	224.135,99	704.566,86	278.313,37	39,50%	80.569,87	485,00	40.000,00	0,00	0,00%	1.019.165,75	315.815,75	1.248.208,00	393.486,03	31,52%	569.549,15	224.135,99	704.566,86	393.486,03	31,52%	
TOTAL GENERAL INGRESOS	6.465.677,74	1.763.154,43	6.846.991,52	1.716.279,27	25,97%	5.918.921,19	1.492.023,13	6.062.909,08	1.582.765,46	26,11%	12.374.924,12	3.255.410,45	13.070.037,43	3.328.581,71	25,47%	6.465.677,74	1.763.154,43	6.846.991,52	3.328.581,71	25,47%	

PARTIDAS PRESUPUESTARIAS	31/03/2016					TOTAL DEMARCAACIONES					SEDE CENTRAL					TOTAL COLEGIO						
	Código Ppto.	REAL dic. 2015	REAL mar-15	PRESUPUESTO 2016	REAL mar-16	VARIACIÓN REAL S/PPTO	REAL dic. 2015	REAL mar-15	PRESUPUESTO 2016	REAL mar-16	VARIACIÓN REAL S/PPTO	REAL dic. 2015	REAL mar-15	PRESUPUESTO 2016	REAL mar-16	VARIACIÓN REAL S/PPTO	REAL dic. 2015	REAL mar-15	PRESUPUESTO 2016	REAL mar-16	VARIACIÓN REAL S/PPTO	
- GASTOS POR ACTIVIDADES COLEGALES																						
- Organismos Corporativos	90	-96.516,56	-17.688,44	-115.826,60	-21.005,42	18,14%	-72.214,83	-14.248,32	-222.000,00	-39.999,89	19,92%	-168.791,99	-31.936,76	-337.826,60	-61.005,31	19,06%	-82.161,77	-3.161,40	-10.000,00	-3.720,78	37,21%	
- Consejo General	900	0,00	0,00	0,00	0,00	0,00%	-8.281,77	-3.161,40	-10.000,00	-3.720,78	37,21%	-8.281,77	-3.161,40	-10.000,00	-3.720,78	37,21%	-8.281,77	-3.161,40	-10.000,00	-3.720,78	37,21%	
- Comité de Deontología	901	0,00	0,00	0,00	0,00	0,00%	-821,00	-1.750,00	-1.000,00	0,00	0,00%	-821,00	-1.750,00	-1.000,00	0,00	0,00%	-821,00	-1.750,00	-1.000,00	0,00	0,00%	
- Junta de Gobierno	902	0,00	0,00	0,00	0,00	0,00%	-10.448,32	-4.074,19	-10.000,00	-4.039,09	40,39%	-10.448,32	-4.074,19	-10.000,00	-4.039,09	40,39%	-10.448,32	-4.074,19	-10.000,00	-4.039,09	40,39%	
- Comités Dirección Revistas	903	0,00	0,00	0,00	0,00	0,00%	0,00	0,00	0,00	0,00	0,00%	0,00	0,00	0,00	0,00%	0,00	0,00	0,00	0,00	0,00%		
- Juntas Reuniones	903	-77.007,06	-13.180,17	-72.639,40	-16.069,86	22,12%	0,00	0,00	0,00	0,00	0,00%	-77.007,06	-13.180,17	-72.639,40	-16.069,86	22,12%	0,00	0,00	0,00	0,00	0,00%	
- Junta de Decanos	904	-4.240,08	-102,20	-2.100,00	-351,26	16,73%	-8.925,94	-3.371,16	-10.000,00	-2.709,29	27,09%	-13.166,02	-3.473,36	-12.100,00	-3.060,55	25,29%	-600,00	0,00	0,00	0,00	0,00%	
- Actividades con Demarcaciones	905	-600,00	0,00	0,00	0,00	0,00%	0,00	0,00	0,00	0,00	0,00%	0,00	0,00	0,00	0,00%	0,00	0,00	0,00	0,00	0,00%		
- Comisiones, Comités y Grupos de Trabajo	906	-14.506,48	-4.406,07	-20.237,20	-4.090,01	20,21%	-14.083,61	-3.466,57	-10.000,00	-3.658,73	38,59%	-28.590,10	-7.872,64	-30.237,20	-7.948,74	28,29%	-1.638,12	0,00	-2.300,00	-794,00	34,52%	
- Comisión Abogados	907	-162,93	0,00	-1.300,00	0,00	0,00%	-1.475,19	0,00	-1.000,00	-794,00	79,40%	-1.638,12	0,00	-2.300,00	-794,00	34,52%	-1.638,12	0,00	-2.300,00	-794,00	34,52%	
- Elecciones	909	0,00	0,00	-19.550,00	-495,29	2,58%	-28.079,00	0,00	-180.000,00	-24.878,00	13,82%	-28.079,00	0,00	-199.550,00	-25.373,29	12,72%	-28.079,00	0,00	-199.550,00	-25.373,29	12,72%	
- Acciones Colegiales	91	-1.055.062,93	-232.605,51	-791.661,30	-153.959,73	19,45%	-478.029,93	-111.484,39	-442.500,00	-98.535,30	22,27%	-1.533.092,96	-344.089,90	-1.234.161,30	-252.495,03	20,46%	-195.060,54	-47.246,66	-178.630,00	-45.738,74	25,61%	
- Asesorías y auditoría	910	-128.617,97	-30.915,11	-111.630,00	-30.190,82	27,05%	66.442,57	-16.931,55	-67.000,00	-15.547,92	23,21%	-195.060,54	-47.246,66	-178.630,00	-45.738,74	25,61%	-195.060,54	-47.246,66	-178.630,00	-45.738,74	25,61%	
- Asesorías Ocasionales	911	-19.408,82	-1.298,98	-12.500,00	-3.951,42	31,61%	0,00	0,00	0,00	0,00	0,00%	-19.408,82	-1.298,98	-12.500,00	-3.951,42	31,61%	-19.408,82	-1.298,98	-12.500,00	-3.951,42	31,61%	
- Asesorías de Prensa	912	-20.350,00	-4.855,00	-22.000,00	-5.325,00	24,20%	-83.883,90	-22.927,95	-80.000,00	-19.794,00	24,74%	-104.233,90	-27.789,90	-102.000,00	-25.119,00	24,63%	-104.233,90	-27.789,90	-102.000,00	-25.119,00	24,63%	
- Gastos Judiciales y Asesorías Judiciales	913	-52.995,76	-11.320,64	-42.684,60	-9.759,60	22,86%	-84.751,84	-17.206,81	-86.500,00	-18.920,49	21,87%	-137.747,80	-28.927,45	-129.184,60	-28.679,09	22,20%	-84.751,84	-17.206,81	-86.500,00	-18.920,49	21,87%	
- Imagen	914	-45.673,29	-10.680,72	-49.887,00	-12.023,81	24,10%	-6.985,15	-1.810,00	-500,00	-940,00	18,80%	-52.299,41	-10.799,74	-56.000,00	-12.107,81	24,03%	-52.299,41	-10.799,74	-56.000,00	-12.107,81	24,03%	
- Representación en Organismos Unión Europea	915	0,00	0,00	0,00	0,00	0,00%	0,00	0,00	0,00	0,00%	0,00	0,00	0,00	0,00%	0,00	0,00%	0,00	0,00	0,00	0,00%		
- Representación en Organismos Internacionales	916	0,00	0,00	0,00	0,00	0,00%	0,00	0,00	0,00	0,00%	0,00	0,00	0,00	0,00%	0,00	0,00%	0,00	0,00	0,00	0,00%		
- Asociaciones Técnicas	91A	-13.431,45	-8.955,00	-14.133,00	-5.800,50	41,04%	-58.345,00	-26.125,00	-60.000,00	-14.742,00	24,57%	-71.776,45	-34.480,00	-74.133,00	-20.542,50	27,71%	-71.776,45	-34.480,00	-74.133,00	-20.542,50	27,71%	
- Otras Instituciones	918 - 91B	-46.075,75	-1.911,03	-17.269,00	-2.170,06	12,57%	6.105,00	-4.455,00	-6.500,00	-1.328,96	20,41%	-62.180,75	-6.366,03	-23.769,00	-3.497,02	14,71%	6.105,00	-4.455,00	-6.500,00	-1.328,96	20,41%	
- Acciones del Consejo General	91C	0,00	0,00	0,00	0,00	0,00%	-20.453,01	-3.175,01	-21.000,00	-4.598,45	0,00%	-20.453,01	-3.175,01	-21.000,00	-4.598,45	0,00%	-20.453,01	-3.175,01	-21.000,00	-4.598,45	0,00%	
- Acciones de Junta de Gobierno	91D	0,00	0,00	0,00	0,00	0,00%	0,00	0,00	0,00	0,00%	0,00	0,00	0,00	0,00%	0,00	0,00%	0,00	0,00	0,00	0,00%		
- Acciones de Juntas Reuniones	91E	-41.664,12	-4.285,44	-36.450,10	-17.629,91	48,37%	0,00	0,00	0,00	0,00	0,00%	-41.664,12	-4.285,44	-36.450,10	-17.629,91	48,37%	-41.664,12	-4.285,44	-36.450,10	-17.629,91	48,37%	
- Acciones de Comisiones y Grupos de Trabajo	91F	-2.860,16	-314,49	-9.375,10	-327,14	3,49%	0,00	0,00	-2.000,00	0,00	0,00%	-2.860,16	-314,49	-9.375,10	-327,14	2,88%	-2.860,16	-314,49	-9.375,10	-327,14	2,88%	
- Convenios Especiales	91H	0,00	0,00	-7.084,50	0,00	0,00%	0,00	0,00	0,00	0,00	0,00%	0,00	0,00	-7.084,50	0,00	0,00%	0,00	0,00	0,00	-7.084,50	0,00	
- Formación Profesional (Breves, Doctorado, etc.)	91I	-4.383,00	-5.900,00	-9.300,00	-640,00	6,88%	0,00	0,00	0,00	0,00	0,00%	-4.383,00	0,00	-9.300,00	-640,00	6,88%	-4.383,00	0,00	-9.300,00	-640,00	6,88%	
- Exposiciones	91J	-103.189,61	-94.048,82	0,00	0,00	0,00%	0,00	0,00	0,00	0,00%	0,00	0,00	0,00	0,00	0,00%	0,00	0,00	0,00	0,00	0,00%		
- Comunicaciones a Colegiales	91L	-89.244,37	-20.869,93	-88.100,00	-30.615,36	34,75%	-33.842,39	-4.522,62	-20.000,00	-5.501,94	27,51%	-123.086,76	-24.891,55	-108.100,00	-36.117,30	33,41%	-123.086,76	-24.891,55	-108.100,00	-36.117,30	33,41%	
- Distinciones Colegiales	91M	-5.992,65	-56,20	-11.400,00	-3.229,81	28,33%	-16.886,27	0,00	-15.000,00	0,00	0,00%	-22.878,92	-56,20	-26.400,00	-3.229,81	12,23%	-22.878,92	-56,20	-26.400,00	-3.229,81	12,23%	
- Retorno por Visado	91N	-4.889,52	0,00	0,00	0,00	0,00%	0,00	0,00	0,00	0,00%	0,00	0,00	0,00	0,00	0,00%	0,00	0,00	0,00	0,00	0,00%		
- Actividades Sto. Domingo y Navidad	91P	-122.720,22	-1.995,48	-141.750,00	-1.865,25	1,31%	0,00	0,00	0,00	0,00	0,00%	-122.720,22	0,00	-141.750,00	-1.865,25	1,31%	-122.720,22	0,00	-141.750,00	-1.865,25	1,31%	
- Actividades Deportivas	91Q	-35.520,45	-5.060,75	-32.800,00	-2.396,46	7,30%	0,00	0,00	0,00	0,00	0,00%	-35.520,45	0,00	-32.800,00	-2.396,46	7,30%	-35.520,45	0,00	-32.800,00	-2.396,46	7,30%	
- Actividades Culturales	91R	-162.635,47	-7.513,53	-86.900,00	-13.242,35	15,24%	0,00	0,00	0,00	0,00	0,00%	-162.635,47	0,00	-86.900,00	-13.242,35	15,24%	-162.635,47	0,00	-86.900,00	-13.242,35	15,24%	
- Otras Actividades	91S	-137.736,85	-21.463,32	-92.198,00	-13.796,84	14,98%	0,00	0,00	0,00	0,00	0,00%	-137.736,85	0,00	-92.198,00	-13.796,84	14,98%	-137.736,85	0,00	-92.198,00	-13.796,84	14,98%	
- Acciones Profesionales y Colegiales Específicas	91T	-10.046,47	-2.469,07	-300,00	0,00	0,00%	-24.000,00	0,00	-15.000,00	0,00	0,00%	-34.046,47	0,00	-5.000,00	-5.000,00	32,69%	-34.046,47	0,00	-5.000,00	-5.000,00	32,69%	
- Ayuda al desarrollo	91U	-7.617,00	-1.000,00	-5.900,00	-1.000,00	16,95%	0,00	0,00	0,00	0,00	0,00%	-7.617,00	0,00	-5.900,00	-1.000,00	16,95%	-7.617,00	0,00	-5.900,00	-1.000,00	16,95%	
- Seguros	91G y 91O	-546.735,17	-143.039,45	-490.801,04	-135.409,04	27,59%	-991.734,22	-245.623,64	-1.007.000,00	-241.483,26	23,98%	-1.538.663,09	-388.663,09	-1.497.801,04	-376.892,30	25,16%	-991.734,22	-245.623,64	-1.007.000,00	-241.483,26	23,98%	
- Seguros Corporativos	91G	-538.815,77	-143.039,45	-482.801,04	-135.409,04	28,05%	-991.734,22	-245.623,64	-1.007.000,00	-241.483,26	23,98%	-1.538.663,09	-388.663,09	-1.497.801,04	-376.892,30	25,30%	-991.734,22	-245.623,64	-1.007.000,00	-241.483,26	23,98%	
- Retorno a Colegiales por Seguro S.R.C.	91O	-7.919,40	0,00	-8.000,00	0,00	0,00%	-7.919,40	0,00	0,00	0,00%	-7.919,40	0,00	-8.000,00	0,00	0,00%	-7.919,40	0,00	-8.000,00	0,00	0,00%		
TOTAL ORGANOS Y ACTIVIDADES	90+91	-1.698.314,86	-393.333,40	-1.398.288,94	-310.374,19	22,20%	-1.541.978,98	-371.356,35	-1.871.500,00	-380.018,45	22,74%	-3.240.293,84	-764.893,75	-3.068.788,94	-690.392,64	22,49%	-3.240.293,84	-764.893,75	-3.068.788,94	-690.392,64	22,49%	

Código Ppto.	31/03/2016 25.00%														
	TOTAL DEMARCACIONES					SEDE CENTRAL					TOTAL COLEGIO				
	REAL dic.2015	REAL mar-15	PRESUPUESTO 2016	REAL mar-16	VARIACIÓN 2015 REAL SI PTO	REAL dic.2015	REAL mar-15	PRESUPUESTO 2016	REAL mar-16	VARIACIÓN 2015 REAL SI PTO	REAL dic.2015	REAL mar-15	PRESUPUESTO 2016	REAL mar-16	VARIACIÓN 2015 REAL SI PTO
PARTIDAS PRESUPUESTARIAS															
- GASTOS FINANCIEROS Y PATRIMONIALES															
96	-160.007,51	-41.126,95	-119.079,81	-30.816,35	25,88%	-230.867,94	-69.491,85	-143.170,26	-78.818,10	55,05%	-390.875,45	-110.618,80	-262.250,07	-109.634,45	41,81%
- Ingresos cargados	-351,24	-72,29	-215,00	-35,00	16,28%	0,00	0,00	0,00	0,00	0,00	-351,24	-72,29	-215,00	-35,00	16,28%
961 - 962	-130,11	-51,36	-125,00	-44,27	35,42%	-8.728,33	-3.498,55	-5.000,00	-898,74	17,93%	-8.858,44	-3.549,91	-5.125,00	-941,01	18,36%
- Descuento de efectos y avisos	-44,27	-125,00	-113,76,32	-2.743,76	24,12%	-27.431,49	-10.974,33	-30.000,00	-6.543,80	21,81%	-37.098,05	-14.388,97	-41.376,32	-9.287,56	22,45%
963	-9.666,36	-3.412,64	-11.376,32	-2.743,76	24,12%	-27.431,49	-10.974,33	-30.000,00	-6.543,80	21,81%	-37.098,05	-14.388,97	-41.376,32	-9.287,56	22,45%
- Comisiones y gastos bancarios	0,00	0,00	0,00	0,00	0,00%	-2.088,89	0,00	-5.000,00	0,00	0,00%	-2.088,89	0,00	-5.000,00	0,00%	
964	-149.688,39	-37.441,31	-107.143,49	-27.872,45	26,01%	-160.603,55	-48.663,97	-93.170,26	-28.967,05	31,09%	-310.291,94	-86.105,28	-200.313,75	-56.839,50	28,38%
- Intereses de préstamos	-171,21	-149,35	-220,00	-120,87	54,94%	-32.015,68	-6.355,00	-10.000,00	-42.410,51	424,11%	-32.186,89	-6.504,35	-10.220,00	-42.531,38	416,16%
966	-520.415,82	-128.246,57	-556.550,04	-131.189,50	23,57%	-115.961,23	-28.914,94	-134.426,13	-30.742,67	22,87%	-636.377,05	-157.161,51	-690.976,17	-161.932,17	23,44%
- Amortizaciones del Ejercicio	-367.033,24	-86.865,88	-359.738,81	-95.409,92	26,52%	-92.938,16	-23.234,58	-92.938,32	-23.234,58	25,00%	-459.971,40	-110.100,46	-452.727,13	-118.644,50	26,21%
970	-114.480,00	-30.146,74	-129.731,75	-23.764,85	18,32%	-17.727,96	-4.424,23	-19.247,96	-6.251,96	32,48%	-132.209,43	-34.570,97	-148.979,71	-30.016,61	20,15%
- Mobiliario	-28.723,84	-8.699,04	-53.027,85	-9.710,64	18,31%	-5.293,64	-1.256,13	-22.239,85	-1.256,13	5,65%	-34.017,48	-9.955,17	-75.287,70	-10.966,77	14,57%
972	-1.962,04	-482,75	-1.886,18	-344,87	18,28%	0,00	0,00	0,00	0,00	0,00	-1.962,04	-482,75	-1.886,18	-344,87	18,28%
- Informática	-1.328,86	-332,22	-1.328,86	-348,29	26,28%	0,00	0,00	0,00	0,00	0,00	-1.328,86	-332,22	-1.328,86	-348,29	26,28%
974	-1.048,52	-290,11	-1.277,48	-246,48	19,28%	0,00	0,00	0,00	0,00	0,00	-1.048,52	-290,11	-1.277,48	-246,48	19,28%
- Patrimonio Artístico	-2.975,73	-745,91	-5.857,00	-647,73	11,08%	0,00	0,00	0,00	0,00	0,00	-2.975,73	-745,91	-5.857,00	-647,73	11,08%
975	-2.975,73	-745,91	-5.857,00	-647,73	11,08%	0,00	0,00	0,00	0,00	0,00	-2.975,73	-745,91	-5.857,00	-647,73	11,08%
- Concesiones Administrativas	-2.863,59	-715,92	-3.652,11	-715,92	19,60%	0,00	0,00	0,00	0,00	0,00	-2.863,59	-715,92	-3.652,11	-715,92	19,60%
976	-2.863,59	-715,92	-3.652,11	-715,92	19,60%	0,00	0,00	0,00	0,00	0,00	-2.863,59	-715,92	-3.652,11	-715,92	19,60%
- Otra maquinaria	-680.423,33	-169.373,52	-675.629,85	-162.008,85	23,98%	-346.829,17	-98.406,79	-277.596,39	-109.560,77	39,47%	-1.027.252,50	-267.780,31	-953.226,24	-271.566,82	26,49%
977	-680.423,33	-169.373,52	-675.629,85	-162.008,85	23,98%	-346.829,17	-98.406,79	-277.596,39	-109.560,77	39,47%	-1.027.252,50	-267.780,31	-953.226,24	-271.566,82	26,49%
978	-680.423,33	-169.373,52	-675.629,85	-162.008,85	23,98%	-346.829,17	-98.406,79	-277.596,39	-109.560,77	39,47%	-1.027.252,50	-267.780,31	-953.226,24	-271.566,82	26,49%
979	-680.423,33	-169.373,52	-675.629,85	-162.008,85	23,98%	-346.829,17	-98.406,79	-277.596,39	-109.560,77	39,47%	-1.027.252,50	-267.780,31	-953.226,24	-271.566,82	26,49%
98+97	-680.423,33	-169.373,52	-675.629,85	-162.008,85	23,98%	-346.829,17	-98.406,79	-277.596,39	-109.560,77	39,47%	-1.027.252,50	-267.780,31	-953.226,24	-271.566,82	26,49%
TOTAL FINANCIEROS Y PATRIMONIALES															
90+97	-6.436.375,13	-1.580.452,00	-6.433.697,38	-1.463.658,36	22,75%	-4.418.076,44	-1.120.744,21	-4.465.640,93	-1.205.587,03	27,00%	-10.854.451,37	-2.701.196,21	-10.899.338,31	-2.689.155,39	24,49%
TOTAL GASTOS ANTES DE TRANSFERENCIAS															
90+97	-6.436.375,13	-1.580.452,00	-6.433.697,38	-1.463.658,36	22,75%	-4.418.076,44	-1.120.744,21	-4.465.640,93	-1.205.587,03	27,00%	-10.854.451,37	-2.701.196,21	-10.899.338,31	-2.689.155,39	24,49%
RESULTADO SIN TRANSFERENCIAS															
90+97	-540.246,94	-41.433,56	-291.272,71	-25.602,46	8,79%	1.420.274,88	370.739,92	1.857.268,15	377.178,43	24,22%	501.306,80	238.398,46	922.491,12	265.940,29	26,83%
GASTOS DE TRANSFERENCIAS Y EXTRAORDINARIOS															
98	-706.364,54	-185.136,51	-702.536,64	-180.145,32	25,64%	-349.001,17	-73.152,77	-426.476,17	-97.778,01	22,93%	-1.076.644,17	-267.327,30	-1.305.508,50	-322.287,55	24,69%
- Gastos por Transferencias y pagos al FCI	-79.504,71	-19.093,34	-89.004,97	-21.005,16	23,60%	-289.542,02	-73.152,77	-411.476,17	-97.778,01	23,76%	-369.046,73	-92.246,11	-500.481,14	-118.783,17	23,73%
- Al Fondo de Compensación Interterritorial - Aportaciones	0,00	0,00	0,00	0,00	0,00%	0,00	0,00	0,00	0,00	0,00%	-400.000,00	-99.999,92	-520.000,00	-129.999,90	25,00%
- Al Fondo de Compensación Interterritorial - Otros	-20.800,86	-9.425,86	-29.610,30	-9.948,36	33,60%	-59.459,15	0,00	-15.000,00	0,00	0,00%	-80.260,01	-9.425,86	-44.610,30	-9.948,36	22,30%
- A Sede Central por Convenios Especiales	-378.721,86	-90.861,90	-345.888,21	-85.635,68	24,76%	0,00	0,00	0,00	0,00	0,00	-0,02	0,00	-2.383,89	0,00%	
- A Sede Central por Visado 19%	0,00	-205,61	0,00	-314,78	100,00%	0,00	0,00	0,00	0,00	0,00	-205,61	0,00	-314,78	100,00%	
- A Seguros de Previsión - Mutualidad	-159.868,90	-41.412,28	-170.872,46	-40.311,69	23,59%	0,00	0,00	0,00	0,00	0,00	-159.868,90	-41.412,28	-170.872,46	-40.311,69	23,59%
- Por Visado a Denunciación de Obra	-12.307,27	-3.837,78	-14.500,00	-3.853,04	26,57%	0,00	0,00	0,00	0,00	0,00	-12.307,27	-3.837,78	-14.500,00	-3.853,04	26,57%
- Por Visado a Denunciación de Residencia	-55.161,24	-20.098,74	-52.680,70	-19.076,61	36,23%	0,00	0,00	0,00	0,00	0,00	-55.161,24	-20.098,74	-52.680,70	-19.076,61	36,23%
- A Sede Central por Trabajos de revisión de calidad documental	-206.334,52	-19.628,61	-8.000,00	-15.715,84	196,45%	-388.581,17	-115.000,00	-800.000,00	-112.934,48	14,12%	-594.915,69	-134.628,61	-908.000,00	-128.650,32	19,92%
- Gastos extraordinarios y dotaciones de provisiones	-12,10	0,00	0,00	-15.711,85	196,40%	-27.666,60	-15.000,00	-40.000,00	-7.500,00	18,75%	-27.678,70	-15.000,00	-40.000,00	-7.500,00	18,75%
- Variación de Existencias	-4.793,74	-3.750,00	-8.000,00	-15.711,85	196,40%	-230.499,35	-100.000,00	-360.000,00	-72.934,48	20,26%	-235.293,09	-103.750,00	-368.000,00	-88.646,33	24,09%
991	-4.793,74	-3.750,00	-8.000,00	-15.711,85	196,40%	-230.499,35	-100.000,00	-360.000,00	-72.934,48	20,26%	-235.293,09	-103.750,00	-368.000,00	-88.646,33	24,09%
- Donaciones por Insolvencias y Provisiones	-116.399,28	0,00	0,00	0,00	0,00%	-76.170,22	0,00	-200.000,00	-17.500,00	8,75%	-192.509,50	0,00	-200.000,00	-17.500,00	8,75%
- Gastos Afines del Ejercicio / Indemnizaciones	-81.533,70	-15.875,61	0,00	-3,99	100,00%	-97.000,00	0,00	-200.000,00	-15.000,00	7,50%	-178.533,70	-15.875,61	-200.000,00	-15.000,00	7,50%
992	-81.533,70	-15.875,61	0,00	-3,99	100,00%	-97.000,00	0,00	-200.000,00	-15.000,00	7,50%	-178.533,70	-15.875,61	-200.000,00	-15.000,00	7,50%
- Gastos Extraordinarios	-3.665,70	0,00	0,00	0,00	0,00%	42.755,00	0,00	0,00	0,00	0,00	39.099,30	0,00	0,00	0,00	
994	-3.665,70	0,00	0,00	0,00	0,00%	42.755,00	0,00	0,00	0,00	0,00	39.099,30	0,00	0,00	0,00	
- Gastos de Ejercicios Anteriores	-912.699,06	-204.765,12	-710.536,64	-195.861,16	27,57%	-737.582,34	-188.152,77	-1.226.476,17	-210.712,49	17,18%	-1.671.559,86	-401.955,91	-2.113.508,50	-450.937,87	21,34%
98+99	-912.699,06	-204.765,12	-710.536,64	-195.861,16	27,57%	-737.582,34	-188.152,77	-1.226.476,17	-210.712,49	17,18%	-1.671.559,86	-401.955,91	-2.113.508,50	-450.937,87	21,34%
TOTAL GENERAL GASTOS															
9	-7.349.074,19	-1.785.217,12	-7.144.234,02	-1.659.429,52	25,23%	-5.155.658,78	-1.308.896,98	-5.692.117,10	-1.416.299,52	24,88%	-12.526.011,43	-3.103.152,12	-13.012.846,81	-3.120.093,26	25,98%
RESULTADO ORDINARIO															
8-9	-883.396,45	-22.062,69	-297.242,49	-56.649,75	-19,13%	763.262,41	183.126,15	370.791,98	166.465,94	44,89%	-151.087,31	152.256,33	57.190,62	208.486,45	364,55%

ANDALUCÍA											
RESUMEN PRESUPUESTARIO	CÓDIGO GENERAL	REAL	REAL	PRESUPUESTO	PRESUPUESTO	REAL	REAL	VARIACIÓN 2015	VARIACIÓN 2015	REAL	VARIACIÓN
		dic. 2015	mar-15	2015	2016	feb-16	mar-16	REAL SP/PTO	REAL SP/PTO	mar-16	REAL 15/REAL 14
INGRESOS POR ACTIVIDADES	80+81+82	467.048,32	103.732,13	821.690,72	514.198,00	77.144,51	133.116,58	25,89%	25,89%	133.116,58	128,33%
. Cuotas Colegiales	80	184.293,32	45.118,80	171.690,72	214.198,00	35.996,08	53.994,11	25,21%	25,21%	53.994,11	119,67%
. Prestación Servicio de Visado	81	282.755,00	58.613,33	650.000,00	300.000,00	41.148,43	79.122,47	26,37%	26,37%	79.122,47	134,99%
. Subvenciones	82	0,00	0,00	0,00	0,00	0,00	0,00			0,00	
INGRESOS POR SERVICIOS	84+85	74.393,97	43.449,92	78.200,00	94.300,00	15.732,11	54.917,78	58,24%	58,24%	54.917,78	126,39%
. Publicaciones	84	0,00	0,00	0,00	0,00	0,00	0,00			0,00	
. Servicios Colegiales	85	74.393,97	43.449,92	78.200,00	94.300,00	15.732,11	54.917,78	58,24%	58,24%	54.917,78	126,39%
INGRESOS FINANCIEROS Y PATRIMONIALES	86	19.741,93	374,19	40.469,50	64.162,00	4.565,43	6.747,54	10,52%	10,52%	6.747,54	1803,24%
. Financieros y Patrimoniales	86	19.741,93	374,19	40.469,50	64.162,00	4.565,43	6.747,54	10,52%	10,52%	6.747,54	1803,24%
TOTAL INGRESOS SIN TRANSFERENCIAS NI AJUSTES	80 a 86	561.184,22	147.556,24	940.360,22	672.660,00	97.442,05	194.781,90	28,96%	28,96%	194.781,90	132,01%
. Ingresos por transferencias de visado y del F.C.I.	88	87.677,57	24.032,34	53.000,00	145.000,00	20.565,21	32.489,87	22,41%	22,41%	32.489,87	135,19%
. Ingresos extraordinarios y cancelaciones de provisiones	89	4.313,08	0,00	0,00	0,00	99.158,24	99.158,24	100,00%	100,00%	99.158,24	100,00%
TOTAL TRANSFERENCIAS Y AJUSTES	88+89	91.990,65	24.032,34	53.000,00	145.000,00	119.723,45	131.648,11	90,79%	90,79%	131.648,11	547,80%
TOTAL INGRESOS	8	653.174,87	171.588,58	993.360,22	817.660,00	217.165,50	326.430,01	39,92%	39,92%	326.430,01	190,24%
GASTOS POR ACTIVIDADES	90+91	-128.426,89	-15.577,89	-244.180,00	-156.956,86	-7.415,33	-19.193,97	12,23%	12,23%	-19.193,97	123,21%
. Órganos Corporativos	90	-24.111,59	-5.735,74	-45.000,00	-28.000,00	-2.275,74	-6.334,55	22,62%	22,62%	-6.334,55	110,45%
. Acciones Colegiales sin Seguros Corporativos	91-91G	-47.655,43	3.260,12	-36.680,00	-42.180,00	2.678,05	3.033,02	-7,19%	-7,19%	3.033,02	93,03%
. Seguros Corporativos	91G	-56.659,87	-13.102,27	-162.500,00	-86.776,86	-7.817,64	-15.892,14	18,31%	18,31%	-15.892,14	121,29%
GASTOS POR SERVICIOS COLEGIALES	94+95	-74.671,59	-26.000,11	-86.660,00	-103.739,96	-15.203,86	-29.185,01	28,13%	28,13%	-29.185,01	112,25%
. Publicaciones	94	0,00	0,00	0,00	0,00	0,00	0,00			0,00	
. Servicios Colegiales	95	-74.671,59	-26.000,11	-86.660,00	-103.739,96	-15.203,86	-29.185,01	28,13%	28,13%	-29.185,01	112,25%
GASTOS DE GESTIÓN INTERNA	92+93	-354.877,13	-90.492,05	-347.307,20	-310.866,48	-59.031,85	-83.388,50	26,82%	26,82%	-83.388,50	92,15%
. Personal	92	-241.636,04	-67.843,69	-260.567,20	-225.150,40	-44.100,51	-62.926,68	27,95%	27,95%	-62.926,68	92,75%
. Suministros y Mantenimiento	93 - Impuestos	-113.241,09	-22.648,36	-86.740,00	-85.716,08	-14.931,34	-20.461,82	23,87%	23,87%	-20.461,82	90,35%
IMPUESTOS	9A	-70.601,49	-13.284,87	-69.278,00	-70.000,00	-6.172,74	-8.655,00	12,36%	12,36%	-8.655,00	65,15%
. Impuestos	935/6-7-8	-70.601,49	-13.284,87	-69.278,00	-70.000,00	-6.172,74	-8.655,00	12,36%	12,36%	-8.655,00	65,15%
GASTOS FINANCIEROS Y PATRIMONIALES	96+97	-168.049,50	-45.196,36	-162.906,54	-140.369,61	-26.413,09	-38.208,08	27,22%	27,22%	-38.208,08	84,54%
. Financieros y Patrimoniales	96	-70.782,80	-19.659,04	-72.500,04	-37.805,76	-9.375,84	-13.103,27	34,66%	34,66%	-13.103,27	66,65%
. Amortizaciones	97	-97.266,70	-25.537,32	-90.406,50	-102.563,85	-17.037,25	-25.104,81	24,48%	24,48%	-25.104,81	98,31%
TOTAL GASTOS SIN TRANSFERENCIAS NI AJUSTES	90 a 97	-796.626,60	-190.551,28	-910.331,74	-781.932,91	-114.236,87	-178.630,56	22,84%	22,84%	-178.630,56	93,74%
. Gastos por transferencias de visado y del F.C.I.	98	-51.965,62	-10.345,99	-151.736,98	-72.917,36	-7.711,35	-15.895,15	21,80%	21,80%	-15.895,15	153,64%
. Gastos extraordinarios y dotaciones de provisiones	99	-5.076,69	-2.458,70	0,00	0,00	0,00	0,00			0,00	0,00%
TOTAL TRANSFERENCIAS Y AJUSTES	98+99	-57.042,31	-12.804,69	-151.736,98	-72.917,36	-7.711,35	-15.895,15	21,80%	21,80%	-15.895,15	124,14%
TOTAL GASTOS	9	-853.668,91	-203.355,97	-1.062.068,72	-854.850,27	-121.948,22	-194.525,71	22,76%	22,76%	-194.525,71	95,66%
RESULTADO PRESUPUESTARIO		-200.494,04	-31.767,39	-68.708,50	-37.190,27	95.217,28	131.904,30	-354,67%	-354,67%	131.904,30	-415,22%
CASH FLOW		-103.227,34	-6.230,07	21.698,00	65.373,58	112.254,53	157.009,11	240,17%	240,17%	157.009,11	-2520,18%

CATALUÑA											
RESUMEN PRESUPUESTARIO	CÓDIGO GENERAL	REAL	REAL	PRESUPUESTO	PRESUPUESTO	REAL	REAL	VARIACIÓN 2015	VARIACIÓN 2015	REAL	VARIACIÓN
		dic. 2015	mar-15	2015	2016	feb-16	mar-16	REAL SP/PTO	REAL SP/PTO	REAL	REAL 15/REAL 14
INGRESOS POR ACTIVIDADES	80+81+82	654.488,97	157.260,71	637.748,74	418.547,00	101.838,54	180.639,82	43,16%	43,16%	180.639,82	114,87%
. Cuotas Colegiales	80	145.875,16	35.713,25	136.592,79	168.547,00	28.148,08	42.222,12	25,05%	25,05%	42.222,12	118,23%
. Prestación Servicio de Visado	81	508.613,81	121.547,46	501.155,95	250.000,00	73.690,46	138.417,70	55,37%	55,37%	138.417,70	113,88%
. Subvenciones	82	0,00	0,00	0,00	0,00	0,00	0,00			0,00	
INGRESOS POR SERVICIOS	84+85	196.701,39	14.014,37	219.182,00	430.200,00	27.595,75	34.540,54	8,03%	8,03%	34.540,54	246,47%
. Publicaciones	84	1.650,00	1.140,00	0,00	0,00	240,00	300,00	100,00%	100,00%	300,00	26,32%
. Servicios Colegiales	85	195.051,39	12.874,37	219.182,00	430.200,00	27.355,75	34.240,54	7,96%	7,96%	34.240,54	265,96%
INGRESOS FINANCIEROS Y PATRIMONIALES	86	136.752,52	52.020,49	220.880,50	186.000,00	10.469,81	14.979,95	8,05%	8,05%	14.979,95	28,80%
. Financieros y Patrimoniales	86	136.752,52	52.020,49	220.880,50	186.000,00	10.469,81	14.979,95	8,05%	8,05%	14.979,95	28,80%
TOTAL INGRESOS SIN TRANSFERENCIAS NI AJUSTES	80 a 86	987.942,88	223.295,57	1.077.811,24	1.034.747,00	139.904,10	230.160,31	22,24%	22,24%	230.160,31	103,07%
. Ingresos por transferencias de visado y del F.C.I.	88	1.530,22	4.148,06	20.000,00	20.000,00	450,70	3.648,46	18,24%	18,24%	3.648,46	87,96%
. Ingresos extraordinarios y cancelaciones de provisiones	89	85.849,41	61.560,45	44.607,71	30.000,00	1.500,00	13.416,07	44,72%	44,72%	13.416,07	21,79%
TOTAL TRANSFERENCIAS Y AJUSTES	88+89	87.379,63	65.708,51	64.607,71	50.000,00	1.950,70	17.064,53	34,13%	34,13%	17.064,53	25,97%
TOTAL INGRESOS	8	1.075.322,51	289.004,08	1.142.418,95	1.084.747,00	141.854,80	247.224,84	22,79%	22,79%	247.224,84	85,54%
GASTOS POR ACTIVIDADES	90+91	-485.191,58	-85.992,71	-495.271,98	-343.656,35	-61.947,52	-101.308,96	29,48%	29,48%	-101.308,96	117,81%
. Órganos Corporativos	90	-18.929,96	-1.626,49	-20.003,71	-14.200,00	-1.802,80	-4.046,59	28,50%	28,50%	-4.046,59	248,79%
. Acciones Colegiales sin Seguros Corporativos	91-91G	-376.810,48	-66.718,29	-382.900,00	-284.566,00	-46.953,77	-68.184,14	23,96%	23,96%	-68.184,14	102,20%
. Seguros Corporativos	91G	-89.451,14	-17.647,93	-92.368,27	-44.890,35	-13.190,95	-29.078,23	64,78%	64,78%	-29.078,23	164,77%
GASTOS POR SERVICIOS COLEGIALES	94+95	-12.174,68	-3.071,60	-13.520,60	-130.640,00	-2.511,61	-2.548,35	1,95%	1,95%	-2.548,35	82,96%
. Publicaciones	94	-1.437,85	-1.294,00	-4.040,60	-1.500,00	-1.806,68	-1.788,68	119,25%	119,25%	-1.788,68	138,23%
. Servicios Colegiales	95	-10.736,83	-1.777,60	-9.480,00	-129.140,00	-704,93	-759,67	0,59%	0,59%	-759,67	42,74%
GASTOS DE GESTIÓN INTERNA	92+93	-493.741,11	-130.331,65	-499.495,67	-534.746,00	-80.698,52	-121.075,26	22,64%	22,64%	-121.075,26	92,90%
. Personal	92	-374.208,47	-101.639,59	-362.255,05	-419.000,00	-61.412,96	-92.556,16	22,09%	22,09%	-92.556,16	91,06%
. Suministros y Mantenimiento	93 - Impuestos	-119.532,64	-28.692,06	-137.240,62	-115.746,00	-19.285,56	-28.519,10	24,64%	24,64%	-28.519,10	99,40%
IMPUESTOS	9A	-62.695,72	-11.224,93	-77.116,32	-62.516,00	-9.230,59	-12.915,38	20,66%	20,66%	-12.915,38	115,06%
. Impuestos	935/6-7-8	-62.695,72	-11.224,93	-77.116,32	-62.516,00	-9.230,59	-12.915,38	20,66%	20,66%	-12.915,38	115,06%
GASTOS FINANCIEROS Y PATRIMONIALES	96+97	-66.119,19	-16.195,97	-71.253,90	-69.596,98	-11.123,97	-16.609,75	23,87%	23,87%	-16.609,75	102,55%
. Financieros y Patrimoniales	96	-1.262,98	-91,49	-1.000,00	-500,00	-591,55	-791,84	158,37%	158,37%	-791,84	865,49%
. Amortizaciones	97	-64.856,21	-16.104,48	-70.253,90	-69.096,98	-10.532,42	-15.817,91	22,89%	22,89%	-15.817,91	98,22%
TOTAL GASTOS SIN TRANSFERENCIAS NI AJUSTES	90 a 97	-1.119.922,28	-246.816,86	-1.156.658,47	-1.141.155,33	-165.512,21	-254.457,70	22,30%	22,30%	-254.457,70	103,10%
. Gastos por transferencias de visado y del F.C.I.	98	-93.900,70	-25.036,82	-80.628,74	-39.185,03	-13.798,34	-33.224,86	84,79%	84,79%	-33.224,86	132,70%
. Gastos extraordinarios y dotaciones de provisiones	99	-78.528,84	-17.169,91	-15.000,00	-8.000,00	-0,01	-3,99	0,05%	0,05%	-3,99	0,02%
TOTAL TRANSFERENCIAS Y AJUSTES	98+99	-172.429,54	-42.206,73	-95.628,74	-47.185,03	-13.798,35	-33.228,85	70,42%	70,42%	-33.228,85	78,73%
TOTAL GASTOS	9	-1.292.351,82	-289.023,59	-1.252.287,21	-1.188.340,36	-179.310,56	-287.686,55	24,21%	24,21%	-287.686,55	99,54%
RESULTADO PRESUPUESTARIO		-217.029,31	-19,51	-109.868,26	-103.593,36	-37.455,76	-40.461,71	39,06%	39,06%	-40.461,71	207389,60%
CASH FLOW		-152.173,10	16.084,97	-39.614,36	-34.496,38	-26.923,34	-24.643,80	71,44%	71,44%	-24.643,80	-153,21%

COMUNIDAD VALENCIANA										
RESUMEN PRESUPUESTARIO	CÓDIGO GENERAL	REAL dic. 2015	REAL mar-15	PRESUPUESTO 2015	PRESUPUESTO 2016	REAL feb-16	REAL mar-16	VARIACIÓN 2015 REAL SP/PTO	VARIACIÓN REAL 15/REAL 14	
INGRESOS POR ACTIVIDADES	80+81+82	324.173,12	61.092,75	336.661,48	345.228,00	57.461,05	77.550,77	22,46%	126,94%	
. Cuotas Colegiales	80	114.118,25	27.938,50	106.661,48	133.228,00	22.546,68	33.820,01	25,39%	121,05%	
. Prestación Servicio de Visado	81	195.150,90	30.154,25	210.000,00	200.000,00	31.414,37	40.230,76	20,12%	133,42%	
. Subvenciones	82	14.903,97	3.000,00	20.000,00	12.000,00	3.500,00	3.500,00	29,17%	116,67%	
INGRESOS POR SERVICIOS	84+85	55.383,34	11.049,18	90.000,00	92.500,00	15.658,40	19.045,99	20,59%	172,37%	
. Publicaciones	84	2.118,67	1.062,18	1.000,00	2.000,00	190,00	280,91	14,05%	26,45%	
. Servicios Colegiales	85	53.264,67	9.987,00	89.000,00	90.500,00	15.468,40	18.765,08	20,73%	187,90%	
INGRESOS FINANCIEROS Y PATRIMONIALES	86	108.112,29	29.053,19	111.033,00	91.850,75	15.448,60	23.137,83	25,19%	79,64%	
. Financieros y Patrimoniales	86	108.112,29	29.053,19	111.033,00	91.850,75	15.448,60	23.137,83	25,19%	79,64%	
TOTAL INGRESOS SIN TRANSFERENCIAS NI AJUSTES	80 a 86	487.668,75	101.195,12	537.694,48	529.578,75	88.568,05	119.734,59	22,61%	118,32%	
. Ingresos por transferencias de visado y del F.C.I.	88	2.205,16	3.310,19	16.200,00	16.200,00	1.384,42	1.859,68	11,48%	56,18%	
. Ingresos extraordinarios y cancelaciones de provisiones	89	0,00	0,00	0,00	0,00	0,00	0,00			
TOTAL TRANSFERENCIAS Y AJUSTES	88+89	2.205,16	3.310,19	16.200,00	16.200,00	1.384,42	1.859,68	11,48%	56,18%	
TOTAL INGRESOS	8	489.873,91	104.505,31	553.894,48	545.778,75	89.952,47	121.594,27	22,28%	116,35%	
GASTOS POR ACTIVIDADES	90+91	-84.308,43	-13.338,02	-90.802,86	-79.631,00	-12.385,96	-18.385,87	23,09%	137,85%	
. Órganos Corporativos	90	-2.805,50	-710,80	-4.000,00	-4.600,00	-462,98	-781,85	17,00%	110,00%	
. Acciones Colegiales sin Seguros Corporativos	91-91G	-41.770,34	-7.645,90	-50.010,00	-42.200,00	-5.235,79	-9.568,31	22,67%	125,14%	
. Seguros Corporativos	91G	-39.732,59	-4.981,32	-36.792,86	-32.831,00	-6.687,19	-8.035,71	24,48%	161,32%	
GASTOS POR SERVICIOS COLEGIALES	94+95	-59.330,48	-13.624,82	-59.574,42	-63.892,62	-9.509,62	-18.416,25	28,92%	135,17%	
. Publicaciones	94	0,00	0,00	0,00	-1.818,20	0,00	0,00	0,00%		
. Servicios Colegiales	95	-59.330,48	-13.624,82	-59.574,42	-62.074,42	-9.509,62	-18.416,25	29,67%	135,17%	
GASTOS DE GESTIÓN INTERNA	92+93	-292.954,32	-73.564,63	-292.800,16	-271.463,91	-47.329,83	-70.641,88	26,02%	96,03%	
. Personal	92	-223.860,29	-55.863,99	-223.400,16	-213.694,91	-35.512,15	-54.814,73	25,65%	98,12%	
. Suministros y Mantenimiento	93 - Impuestos	-69.094,03	-17.700,64	-69.400,00	-57.769,00	-11.817,68	-15.827,15	27,40%	89,42%	
IMPUESTOS	9A	-23.768,81	-4.142,19	-31.418,18	-23.418,18	-3.028,03	-9.372,69	40,02%	226,27%	
. Impuestos	935/6-7-8	-23.768,81	-4.142,19	-31.418,18	-23.418,18	-3.028,03	-9.372,69	40,02%	226,27%	
GASTOS FINANCIEROS Y PATRIMONIALES	96+97	-82.266,56	-21.551,13	-83.698,66	-80.561,06	-10.760,79	-16.146,35	20,04%	74,92%	
. Financieros y Patrimoniales	96	-7.828,15	-2.967,34	-9.540,00	-6.340,00	-1.057,49	-1.591,40	25,10%	53,63%	
. Amortizaciones	97	-74.438,41	-18.583,79	-74.158,66	-74.221,06	-9.703,30	-14.554,95	19,61%	78,32%	
TOTAL GASTOS SIN TRANSFERENCIAS NI AJUSTES	90 a 97	-542.628,60	-126.220,79	-558.294,28	-518.966,77	-83.014,23	-132.963,04	25,62%	105,34%	
. Gastos por transferencias de visado y del F.C.I.	98	-42.617,69	-5.668,36	-52.030,87	-47.928,78	-7.228,40	-8.987,07	18,75%	158,55%	
. Gastos extraordinarios y dotaciones de provisiones	99	-31.267,11	0,00	0,00	0,00	0,00	0,00			
TOTAL TRANSFERENCIAS Y AJUSTES	98+99	-73.884,80	-5.668,36	-52.030,87	-47.928,78	-7.228,40	-8.987,07	18,75%	158,55%	
TOTAL GASTOS	9	-616.513,40	-131.889,15	-610.325,15	-566.895,55	-90.242,63	-141.950,11	25,04%	107,63%	
RESULTADO PRESUPUESTARIO		-126.639,49	-27.383,84	-56.430,67	-21.116,80	-290,16	-20.355,84	96,40%	74,34%	
CASH FLOW		-52.201,08	-8.800,05	17.727,99	53.104,26	9.473,14	-5.800,89	-10,92%	65,92%	

MADRID											
RESUMEN PRESUPUESTARIO	CÓDIGO GENERAL	REAL	REAL	PRESUPUESTO	PRESUPUESTO	REAL	REAL	VARIACIÓN 2015	VARIACIÓN 2015	REAL	VARIACIÓN
		dic. 2015	mar-15	2015	2016	feb-16	mar-16	REAL SP/PTO	REAL SP/PTO	REAL	REAL 15/REAL 14
INGRESOS POR ACTIVIDADES	80+81+82	1.160.724,54	265.741,99	1.087.978,89	1.244.599,64	191.701,29	254.336,68	20,44%	20,44%	254.336,68	95,71%
. Cuotas Colegiales	80	489.985,81	119.958,63	457.375,00	568.770,81	95.848,52	143.772,77	25,28%	25,28%	143.772,77	119,85%
. Prestación Servicio de Visado	81	642.853,13	145.783,36	610.603,89	645.828,83	93.447,77	108.158,91	16,75%	16,75%	108.158,91	74,19%
. Subvenciones	82	27.885,60	0,00	20.000,00	30.000,00	2.405,00	2.405,00	8,02%	8,02%	2.405,00	100,00%
INGRESOS POR SERVICIOS	84+85	314.563,01	138.705,77	439.500,00	314.500,00	38.753,80	52.031,33	16,54%	16,54%	52.031,33	37,51%
. Publicaciones	84	0,00	0,00	35.000,00	25.000,00	0,00	0,00	0,00%	0,00%	0,00	0,00%
. Servicios Colegiales	85	314.563,01	138.705,77	404.500,00	289.500,00	38.753,80	52.031,33	17,97%	17,97%	52.031,33	37,51%
INGRESOS FINANCIEROS Y PATRIMONIALES	86	89.318,13	35.587,20	149.853,68	122.014,00	11.756,36	18.250,25	14,96%	14,96%	18.250,25	51,28%
. Financieros y Patrimoniales	86	89.318,13	35.587,20	149.853,68	122.014,00	11.756,36	18.250,25	14,96%	14,96%	18.250,25	51,28%
TOTAL INGRESOS SIN TRANSFERENCIAS NI AJUSTES	80 a 86	1.564.605,68	440.034,96	1.677.332,57	1.687.113,64	242.211,45	324.618,26	19,31%	19,31%	324.618,26	73,77%
. Ingresos por transferencias de visado y del F.C.I.	88	601,88	5.726,99	16.500,00	6.000,00	1.259,60	3.757,36	62,62%	62,62%	3.757,36	65,61%
. Ingresos extraordinarios y cancelaciones de provisiones	89	0,00	0,00	0,00	0,00	0,00	0,00			0,00	
TOTAL TRANSFERENCIAS Y AJUSTES	88+89	601,88	5.726,99	16.500,00	6.000,00	1.259,60	3.757,36	62,62%	62,62%	3.757,36	65,61%
TOTAL INGRESOS	8	1.565.207,56	445.761,95	1.693.832,57	1.687.113,64	243.471,05	328.375,62	19,46%	19,46%	328.375,62	73,67%
GASTOS POR ACTIVIDADES	90+91	-425.097,43	-149.230,32	-422.657,91	-338.500,00	-29.516,36	-50.864,41	15,03%	15,03%	-50.864,41	34,08%
. Órganos Corporativos	90	-15.747,90	-4.587,20	-15.000,00	-30.000,00	-2.720,06	-4.489,97	14,97%	14,97%	-4.489,97	97,88%
. Acciones Colegiales sin Seguros Corporativos	91-91G	-334.132,14	-123.036,74	-321.500,00	-218.500,00	-17.488,10	-34.769,36	15,91%	15,91%	-34.769,36	28,26%
. Seguros Corporativos	91G	-75.217,39	-21.606,38	-86.157,91	-90.000,00	-9.308,20	-11.605,08	12,89%	12,89%	-11.605,08	53,71%
GASTOS POR SERVICIOS COLEGIALES	94+95	-150.675,21	-23.502,21	-273.000,00	-233.000,00	-8.480,53	-15.789,15	6,78%	6,78%	-15.789,15	67,18%
. Publicaciones	94	-17.497,81	-2.670,00	-18.000,00	-18.000,00	0,00	-2.654,00	14,74%	14,74%	-2.654,00	99,40%
. Servicios Colegiales	95	-133.177,40	-20.832,21	-255.000,00	-215.000,00	-8.480,53	-13.135,15	6,11%	6,11%	-13.135,15	63,05%
GASTOS DE GESTIÓN INTERNA	92+93	-651.189,24	-160.698,93	-627.943,43	-662.615,60	-114.578,72	-166.389,05	25,11%	25,11%	-166.389,05	103,54%
. Personal	92	-594.399,53	-149.663,76	-572.443,43	-604.115,60	-104.931,04	-154.101,43	25,51%	25,51%	-154.101,43	102,97%
. Suministros y Mantenimiento	93 - Impuestos	-56.789,71	-11.035,17	-55.500,00	-58.500,00	-9.647,68	-12.287,62	21,00%	21,00%	-12.287,62	111,35%
IMPUESTOS	9A	-46.937,10	-15.256,92	-37.000,00	-38.000,00	-2.704,95	-4.720,94	12,42%	12,42%	-4.720,94	30,94%
. Impuestos	935/6-7-8	-46.937,10	-15.256,92	-37.000,00	-38.000,00	-2.704,95	-4.720,94	12,42%	12,42%	-4.720,94	30,94%
GASTOS FINANCIEROS Y PATRIMONIALES	96+97	-99.143,19	-23.488,91	-124.884,16	-137.159,00	-18.439,63	-26.907,59	19,62%	19,62%	-26.907,59	114,55%
. Financieros y Patrimoniales	96	-10.759,12	-2.246,14	-17.159,00	-17.159,00	-1.205,62	-1.239,05	7,22%	7,22%	-1.239,05	55,16%
. Amortizaciones	97	-88.384,07	-21.242,77	-107.725,16	-120.000,00	-17.234,01	-25.668,54	21,39%	21,39%	-25.668,54	120,83%
TOTAL GASTOS SIN TRANSFERENCIAS NI AJUSTES	90 a 97	-1.373.042,17	-372.177,29	-1.485.485,50	-1.409.274,60	-173.720,19	-264.671,04	18,78%	18,78%	-264.671,04	71,11%
. Gastos por transferencias de visado y del F.C.I.	98	-207.304,13	-55.881,57	-291.957,62	-278.493,30	-37.156,72	-42.456,15	15,24%	15,24%	-42.456,15	75,98%
. Gastos extraordinarios y dotaciones de provisiones	99	-4.215,49	0,00	0,00	0,00	0,00	0,00			0,00	
TOTAL TRANSFERENCIAS Y AJUSTES	98+99	-211.519,62	-55.881,57	-291.957,62	-278.493,30	-37.156,72	-42.456,15	15,24%	15,24%	-42.456,15	75,98%
TOTAL GASTOS	9	-1.584.561,79	-428.058,86	-1.777.443,12	-1.687.767,90	-210.876,91	-307.127,19	18,20%	18,20%	-307.127,19	71,75%
RESULTADO PRESUPUESTARIO		-19.354,23	17.703,09	-83.610,55	-654,26	32.594,14	21.248,43	-3247,71%	-3247,71%	21.248,43	120,03%
CASH FLOW		69.029,84	38.945,86	24.114,61	119.345,74	49.828,15	46.916,97	39,31%	39,31%	46.916,97	120,47%

ARAGÓN											
RESUMEN PRESUPUESTARIO	CÓDIGO GENERAL	REAL dic. 2015	REAL mar-15	PRESUPUESTO 2015	PRESUPUESTO 2016	REAL feb-16	REAL mar-16	VARIACIÓN 2015 REAL SP/PTO	VARIACIÓN 2015 REAL 15/REAL 14		
INGRESOS POR ACTIVIDADES	80+81+82	153.422,08	69.022,92	151.204,06	157.012,00	24.651,35	43.933,02	27,98%	63,65%		
. Cuotas Colegiales	80	25.199,01	6.169,24	23.204,06	29.012,00	4.896,20	7.344,29	25,31%	119,05%		
. Prestación Servicio de Visado	81	128.223,07	62.853,68	128.000,00	128.000,00	19.755,15	36.588,73	28,58%	58,21%		
. Subvenciones	82	0,00	0,00	0,00	0,00	0,00	0,00				
INGRESOS POR SERVICIOS	84+85	32.300,79	1.058,94	6.050,00	34.300,00	6.930,58	12.435,36	36,25%	1174,32%		
. Publicaciones	84	0,00	0,00	0,00	300,00	0,00	0,00	0,00%			
. Ingresos Colegiales	85	32.300,79	1.058,94	6.050,00	34.000,00	6.930,58	12.435,36	36,57%	1174,32%		
INGRESOS FINANCIEROS Y PATRIMONIALES	86	36.849,46	10.850,26	51.610,00	40.063,50	5.888,42	8.838,96	22,06%	81,46%		
. Financieros y Patrimoniales	86	36.849,46	10.850,26	51.610,00	40.063,50	5.888,42	8.838,96	22,06%	81,46%		
TOTAL INGRESOS SIN TRANSFERENCIAS NI AJUSTES	80 a 86	222.572,33	80.932,12	208.864,06	231.375,50	37.470,35	65.207,34	28,18%	80,57%		
. Ingresos por transferencias de visado y del F.C.I.	88	-1.017,38	711,30	2.233,00	3.096,00	88,83	265,06	8,56%	37,26%		
. Ingresos extraordinarios y cancelaciones de provisiones	89	0,00	0,00	0,00	0,00	0,00	0,00				
TOTAL TRANSFERENCIAS Y AJUSTES	88+89	-1.017,38	711,30	2.233,00	3.096,00	88,83	265,06	8,56%	37,26%		
TOTAL INGRESOS	8	221.554,95	81.643,42	211.097,06	234.471,50	37.559,18	65.472,40	27,92%	80,19%		
GASTOS POR ACTIVIDADES	90+91	-33.437,46	-5.808,31	-28.300,00	-29.593,00	-6.217,70	-7.824,12	26,44%	134,71%		
. Órganos Corporativos	90	-2.461,95	-236,36	-2.800,00	-2.668,00	-255,54	-255,54	9,58%	108,11%		
. Acciones Colegiales sin Seguros Corporativos	91-91G	-14.354,26	-2.800,26	-12.250,00	-11.800,00	-2.109,54	-3.013,85	25,54%	107,63%		
. Seguros Corporativos	91G	-16.621,25	-2.771,69	-13.250,00	-15.125,00	-3.852,62	-4.554,73	30,11%	164,33%		
GASTOS POR SERVICIOS COLEGIALES	94+95	-22.353,01	-2.600,00	-2.600,00	-19.500,00	-7.075,95	-10.821,51	55,49%	416,21%		
. Publicaciones	94	0,00	0,00	0,00	0,00	0,00	0,00				
. Servicios Colegiales	95	-22.353,01	-2.600,00	-2.600,00	-19.500,00	-7.075,95	-10.821,51	55,49%	416,21%		
GASTOS DE GESTIÓN INTERNA	92+93	-134.709,32	-37.195,62	-141.816,00	-143.084,50	-23.582,55	-33.697,10	23,55%	90,59%		
. Personal	92	-110.713,80	-29.699,80	-117.566,00	-121.100,00	-19.364,67	-27.458,27	22,67%	92,45%		
. Suministros y Mantenimiento	93 - Impuestos	-23.995,52	-7.495,82	-24.250,00	-21.984,50	-4.217,88	-6.238,83	28,38%	83,23%		
IMPUESTOS	9A	-9.434,82	-1.858,46	-9.100,00	-8.904,00	-1.160,35	-2.021,48	22,70%	108,77%		
. Impuestos	935/6-7-8	-9.434,82	-1.858,46	-9.100,00	-8.904,00	-1.160,35	-2.021,48	22,70%	108,77%		
GASTOS FINANCIEROS Y PATRIMONIALES	96+97	-11.194,76	-2.825,89	-11.307,00	-11.257,00	-2.809,44	-2.836,94	25,22%	100,46%		
. Financieros y Patrimoniales	96	-167,32	-69,01	-250,00	-200,00	-52,56	-82,06	41,03%	118,91%		
. Amortizaciones	97	-11.027,44	-2.756,88	-11.057,00	-11.057,00	-2.756,88	-2.756,88	24,93%	100,00%		
TOTAL GASTOS SIN TRANSFERENCIAS NI AJUSTES	90 a 97	-211.129,37	-50.288,28	-193.123,00	-212.338,50	-40.845,99	-57.203,15	26,94%	113,75%		
. Gastos por transferencias de visado y del F.C.I.	98	-26.597,18	-3.304,02	-17.960,41	-22.120,90	-7.838,90	-8.663,13	39,16%	262,20%		
. Gastos extraordinarios y dotaciones de provisiones	99	0,00	0,00	0,00	0,00	0,00	0,00				
TOTAL TRANSFERENCIAS Y AJUSTES	98+99	-26.597,18	-3.304,02	-17.960,41	-22.120,90	-7.838,90	-8.663,13	39,16%	262,20%		
TOTAL GASTOS	9	-237.726,55	-53.592,30	-211.083,41	-234.459,40	-48.684,89	-65.866,28	28,09%	122,90%		
RESULTADO PRESUPUESTARIO		-16.171,60	28.051,12	13,65	12,10	-11.125,71	-393,88	-3255,21%	-1,40%		
CASH FLOW		-5.144,16	30.808,00	11.070,65	11.069,10	-8.368,83	2.363,00	21,35%	7,67%		

CANTABRIA											
RESUMEN PRESUPUESTARIO	CÓDIGO GENERAL	REAL	REAL	PRESUPUESTO	PRESUPUESTO	REAL	REAL	VARIACIÓN 2015	VARIACIÓN	REAL	VARIACIÓN
		dic. 2015	mar-15	2015	2016	feb-16	mar-16	REAL SP/PTO	REAL 15/REAL 14	mar-16	REAL 15/REAL 14
INGRESOS POR ACTIVIDADES	80+81+82	174.645,81	54.121,26	170.932,37	183.369,00	35.371,62	44.321,51	24,17%	24,17%	44.321,51	81,89%
. Cuotas Colegiales	80	58.505,05	14.323,24	54.657,37	67.094,00	11.102,08	16.653,11	24,82%	24,82%	16.653,11	116,27%
. Prestación Servicio de Visado	81	114.865,76	38.523,02	115.000,00	115.000,00	24.269,54	27.668,40	24,06%	24,06%	27.668,40	71,82%
. Subvenciones	82	1.275,00	1.275,00	1.275,00	1.275,00	0,00	0,00	0,00%	0,00%	0,00	0,00%
INGRESOS POR SERVICIOS	84+85	30.394,20	-1.800,00	34.800,00	34.800,00	3.946,52	8.926,78	25,65%	25,65%	8.926,78	-495,93%
. Publicaciones	84	20,00	0,00	0,00	0,00	0,00	0,00			0,00	
. Ingresos Colegiales	85	30.374,20	-1.800,00	34.800,00	34.800,00	3.946,52	8.926,78	25,65%	25,65%	8.926,78	-495,93%
INGRESOS FINANCIEROS Y PATRIMONIALES	86	17,69	0,00	2.300,00	2.300,00	0,00	0,00	0,00%	0,00%	0,00	
. Financieros y Patrimoniales	86	17,69	0,00	2.300,00	2.300,00	0,00	0,00	0,00%	0,00%	0,00	
TOTAL INGRESOS SIN TRANSFERENCIAS NI AJUSTES	80 a 86	205.057,70	52.321,26	208.032,37	220.469,00	39.378,14	53.248,29	24,15%	24,15%	53.248,29	101,77%
. Ingresos por transferencias de visado y del F.C.I.	88	-3.448,96	1.315,10	0,00	40.000,00	6.690,42	12.212,62	30,53%	30,53%	12.212,62	928,65%
. Ingresos extraordinarios y cancelaciones de provisiones	89	0,00	0,00	3.000,00	3.000,00	0,00	0,00	0,00%	0,00%	0,00	
TOTAL TRANSFERENCIAS Y AJUSTES	88+89	-3.448,96	1.315,10	3.000,00	43.000,00	6.690,42	12.212,62	28,40%	28,40%	12.212,62	928,65%
TOTAL INGRESOS	8	201.608,74	53.636,36	211.032,37	263.469,00	46.008,56	65.460,91	24,85%	24,85%	65.460,91	122,05%
GASTOS POR ACTIVIDADES	90+91	-59.055,51	-12.645,05	-47.350,00	-47.350,00	-8.126,16	-10.776,60	22,76%	22,76%	-10.776,60	85,22%
. Órganos Corporativos	90	-6.880,30	-852,45	-3.700,00	-3.700,00	-691,79	-1.057,51	28,58%	28,58%	-1.057,51	124,06%
. Acciones Colegiales sin Seguros Corporativos	91-91G	-30.137,66	-2.771,66	-20.900,00	-20.900,00	-2.166,32	-4.095,16	19,59%	19,59%	-4.095,16	147,75%
. Seguros Corporativos	91G	-22.037,55	-9.020,94	-22.750,00	-22.750,00	-5.269,05	-5.623,93	24,72%	24,72%	-5.623,93	62,34%
GASTOS POR SERVICIOS COLEGIALES	94+95	-15.711,91	-5.840,00	-22.550,00	-22.550,00	0,00	-127,27	0,56%	0,56%	-127,27	2,18%
. Publicaciones	94	-704,50	0,00	0,00	0,00	0,00	0,00			0,00	
. Servicios Colegiales	95	-15.007,41	-5.840,00	-22.550,00	-22.550,00	0,00	-127,27	0,56%	0,56%	-127,27	2,18%
GASTOS DE GESTIÓN INTERNA	92+93	-131.150,19	-34.038,93	-147.001,12	-149.361,19	-24.846,74	-33.050,74	22,13%	22,13%	-33.050,74	97,10%
. Personal	92	-113.554,10	-28.195,74	-130.801,12	-133.161,19	-22.726,79	-29.645,37	22,26%	22,26%	-29.645,37	105,14%
. Suministros y Mantenimiento	93 - Impuestos	-17.596,09	-5.843,19	-16.200,00	-16.200,00	-2.119,95	-3.405,37	21,02%	21,02%	-3.405,37	58,28%
IMPUESTOS	9A	-5.668,38	-736,11	-4.400,00	-4.400,00	-1.531,30	-1.880,36	42,74%	42,74%	-1.880,36	255,45%
. Impuestos	935/6-7-8	-5.668,38	-736,11	-4.400,00	-4.400,00	-1.531,30	-1.880,36	42,74%	42,74%	-1.880,36	255,45%
GASTOS FINANCIEROS Y PATRIMONIALES	96+97	-11.586,51	-6.638,41	-15.485,18	-15.485,18	-1.593,98	-2.382,94	15,39%	15,39%	-2.382,94	35,90%
. Financieros y Patrimoniales	96	-197,33	-13,72	-100,00	-100,00	-18,16	-19,21	19,21%	19,21%	-19,21	140,01%
. Amortizaciones	97	-11.389,18	-6.624,69	-15.385,18	-15.385,18	-1.575,82	-2.363,73	15,36%	15,36%	-2.363,73	35,68%
TOTAL GASTOS SIN TRANSFERENCIAS NI AJUSTES	90 a 97	-223.172,50	-59.898,50	-236.786,30	-239.146,37	-36.098,18	-48.217,91	20,16%	20,16%	-48.217,91	80,50%
. Gastos por transferencias de visado y del F.C.I.	98	-21.772,87	-6.988,09	-23.403,79	-23.901,26	-7.861,19	-8.647,87	36,18%	36,18%	-8.647,87	123,75%
. Gastos extraordinarios y dotaciones de provisiones	99	0,00	0,00	0,00	0,00	0,00	0,00			0,00	
TOTAL TRANSFERENCIAS Y AJUSTES	98+99	-21.772,87	-6.988,09	-23.403,79	-23.901,26	-7.861,19	-8.647,87	36,18%	36,18%	-8.647,87	123,75%
TOTAL GASTOS	9	-244.945,37	-66.886,59	-260.190,09	-263.047,63	-43.959,37	-56.865,78	21,62%	21,62%	-56.865,78	85,02%
RESULTADO PRESUPUESTARIO		-43.336,63	-13.250,23	-49.157,72	-42,137	2.049,19	8.595,13	2039,81%	2039,81%	8.595,13	-64,87%
CASH FLOW		-31.947,45	-6.625,54	-33.772,54	15.806,55	3.625,01	10.958,86	69,33%	69,33%	10.958,86	-165,40%

CASTILLA LA MANCHA											
RESUMEN PRESUPUESTARIO	CÓDIGO GENERAL	REAL dic. 2015	REAL mar-15	PRESUPUESTO 2015	PRESUPUESTO 2016	REAL feb-16	REAL mar-16	VARIACIÓN 2015 REAL SP/PTO	VARIACIÓN REAL 15/REAL 14		
INGRESOS POR ACTIVIDADES	80-81+82	119.061,90	28.784,44	91.935,73	119.764,00	13.950,84	40.626,65	33,92%	141,14%		
. Cuotas Colegiales	80	34.080,52	8.343,61	31.935,73	39.764,00	6.770,04	10.155,06	25,54%	121,71%		
. Prestación Servicio de Visado	81	84.981,38	20.440,83	60.000,00	80.000,00	7.180,80	30.471,59	38,09%	149,07%		
. Subvenciones	82	0,00	0,00	0,00	0,00	0,00	0,00				
INGRESOS POR SERVICIOS	84+85	10.054,52	50,00	9.500,00	12.000,00	30,00	60,00	0,50%	120,00%		
. Publicaciones	84	0,00	0,00	0,00	0,00	0,00	0,00				
. Servicios Colegiales	85	10.054,52	50,00	9.500,00	12.000,00	30,00	60,00	0,50%	120,00%		
INGRESOS FINANCIEROS Y PATRIMONIALES	86	40.543,57	12.411,79	49.416,00	37.528,10	6.501,22	9.837,02	26,21%	79,26%		
. Financieros y Patrimoniales	86	40.543,57	12.411,79	49.416,00	37.528,10	6.501,22	9.837,02	26,21%	79,26%		
TOTAL INGRESOS SIN TRANSFERENCIAS NI AJUSTES	80 a 86	169.659,99	41.246,23	150.851,73	169.292,10	20.482,06	50.523,67	29,84%	122,49%		
. Ingresos por transferencias de visado y del F.C.I.	88	17.067,30	5.461,60	12.100,00	16.000,00	4.741,83	6.668,43	41,68%	122,10%		
. Ingresos extraordinarios y cancelaciones de provisiones	89	2.357,88	0,00	0,00	0,00	0,00	285,15	100,00%	100,00%		
TOTAL TRANSFERENCIAS Y AJUSTES	88+89	19.425,18	5.461,60	12.100,00	16.000,00	4.741,83	6.953,58	43,46%	127,32%		
TOTAL INGRESOS	8	189.085,17	46.707,83	162.951,73	185.292,10	25.223,89	57.477,25	31,02%	123,06%		
GASTOS POR ACTIVIDADES	90-91	-39.030,53	-6.137,05	-28.900,00	-39.620,00	-2.753,56	-5.849,84	14,76%	95,32%		
. Órganos Corporativos	90	-4.233,17	-946,32	-4.500,00	-6.000,00	-793,57	-793,57	13,23%	83,86%		
. Acciones Colegiales sin Seguros Corporativos	91-91G	-16.245,92	-944,93	-13.900,00	-18.620,00	-682,58	-859,87	4,62%	91,00%		
. Seguros Corporativos	91G	-18.551,44	-4.245,80	-10.500,00	-15.000,00	-1.277,41	-4.196,40	27,98%	98,84%		
GASTOS POR SERVICIOS COLEGIALES	94+95	-1.078,60	-1.078,60	-6.500,00	-3.000,00	0,00	0,00	0,00%	0,00%		
. Publicaciones	94	0,00	0,00	0,00	0,00	0,00	0,00				
. Servicios Colegiales	95	-1.078,60	-1.078,60	-6.500,00	-3.000,00	0,00	0,00	0,00%	0,00%		
GASTOS DE GESTIÓN INTERNA	92+93	-146.635,27	-38.352,73	-148.070,00	-159.305,43	-26.197,68	-39.318,98	24,68%	102,52%		
. Personal	92	-130.199,42	-32.797,05	-130.520,00	-141.755,43	-22.236,16	-34.092,42	24,05%	103,95%		
. Suministros y Mantenimiento	93 - Impuestos	-16.435,85	-5.555,68	-17.550,00	-17.550,00	-3.961,52	-5.226,56	29,78%	94,08%		
IMPUESTOS	9A	-6.626,95	-776,71	-6.700,00	-6.700,00	-692,27	-846,95	12,64%	109,04%		
. Impuestos	935/6-7-8	-6.626,95	-776,71	-6.700,00	-6.700,00	-692,27	-846,95	12,64%	109,04%		
GASTOS FINANCIEROS Y PATRIMONIALES	96+97	-18.250,74	-4.713,81	-13.986,23	-17.738,83	-2.951,38	-4.431,94	24,98%	94,02%		
. Financieros y Patrimoniales	96	-530,14	-219,48	-200,00	-300,00	-44,90	-72,22	24,07%	32,91%		
. Amortizaciones	97	-17.720,60	-4.494,33	-13.786,23	-17.438,83	-2.906,48	-4.359,72	25,00%	97,00%		
TOTAL GASTOS SIN TRANSFERENCIAS NI AJUSTES	90 a 97	-211.622,09	-51.058,90	-204.156,23	-226.364,26	-32.594,89	-50.447,71	22,29%	98,80%		
. Gastos por transferencias de visado y del F.C.I.	98	-20.830,24	-4.395,31	-12.662,43	-14.400,00	-1.490,92	-13.028,44	90,48%	296,42%		
. Gastos extraordinarios y dotaciones de provisiones	99	0,00	0,00	0,00	0,00	0,00	0,00				
TOTAL TRANSFERENCIAS Y AJUSTES	98+99	-20.830,24	-4.395,31	-12.662,43	-14.400,00	-1.490,92	-13.028,44	90,48%	296,42%		
TOTAL GASTOS	9	-232.452,33	-55.454,21	-216.818,66	-240.764,26	-34.085,81	-63.476,15	26,36%	114,47%		
RESULTADO PRESUPUESTARIO		-43.367,16	-8.746,38	-53.866,93	-55.472,16	-8.861,92	-5.998,90	10,81%	68,59%		
CASH FLOW		-25.646,56	-4.252,05	-40.080,70	-38.033,33	-5.955,44	-1.639,18	4,31%	38,55%		

CASTILLA Y LEÓN											
RESUMEN PRESUPUESTARIO	CÓDIGO GENERAL	REAL dic. 2015	REAL mar-15	PRESUPUESTO 2015	PRESUPUESTO 2016	REAL feb-16	REAL mar-16	VARIACIÓN 2015 REAL SP/PTO	VARIACIÓN 2015 REAL 15/REAL 14		
INGRESOS POR ACTIVIDADES	80-81+82	228.849,64	78.712,26	198.555,88	235.084,94	25.184,95	37.830,17	16,09%	48,06%		
. Cuotas Colegiales	80	66.198,89	16.206,85	61.555,88	76.584,94	12.935,62	19.403,44	25,34%	119,72%		
. Prestación Servicio de Visado	81	162.650,75	62.505,41	137.000,00	158.500,00	12.249,33	18.426,73	11,63%	29,48%		
. Subvenciones	82	0,00	0,00	0,00	0,00	0,00	0,00				
INGRESOS POR SERVICIOS	84+85	2.853,00	620,00	12.218,25	11.277,30	140,00	215,00	1,91%	34,68%		
. Publicaciones	84	0,00	0,00	168,25	67,30	0,00	0,00	0,00%			
. Servicios Colegiales	85	2.853,00	620,00	12.050,00	11.210,00	140,00	215,00	1,92%	34,68%		
INGRESOS FINANCIEROS Y PATRIMONIALES	86	17.067,58	947,52	3.000,00	19.100,00	3.733,80	5.635,47	29,51%	594,76%		
. Financieros y Patrimoniales	86	17.067,58	947,52	3.000,00	19.100,00	3.733,80	5.635,47	29,51%	594,76%		
TOTAL INGRESOS SIN TRANSFERENCIAS NI AJUSTES	80 a 86	248.770,22	80.279,78	213.774,13	265.462,24	29.058,75	43.680,64	16,45%	54,41%		
. Ingresos por transferencias de visado y del F.C.I.	88	44.922,73	13.146,94	58.200,00	54.300,00	10.344,90	13.867,27	25,54%	105,48%		
. Ingresos extraordinarios y cancelaciones de provisiones	89	3.372,67	0,00	0,00	0,00	0,00	0,00				
TOTAL TRANSFERENCIAS Y AJUSTES	88+89	48.295,40	13.146,94	58.200,00	54.300,00	10.344,90	13.867,27	25,54%	105,48%		
TOTAL INGRESOS	8	297.065,62	93.426,72	271.974,13	319.762,24	39.403,65	57.547,91	18,00%	61,60%		
GASTOS POR ACTIVIDADES	90+91	-47.606,83	-16.670,93	-43.025,00	-50.400,00	-3.504,34	-5.765,24	11,44%	34,58%		
. Órganos Corporativos	90	-5.022,21	-832,98	-5.500,00	-5.700,00	0,00	-1.081,62	18,98%	129,85%		
. Acciones Colegiales sin Seguros Corporativos	91-91G	-2.594,21	-203,45	-7.350,00	-8.000,00	-67,91	-500,78	6,26%	246,14%		
. Seguros Corporativos	91G	-39.990,41	-15.634,50	-30.175,00	-36.700,00	-3.436,43	-4.182,84	11,40%	26,75%		
GASTOS POR SERVICIOS COLEGIALES	94+95	-2.561,24	-429,09	-1.200,00	-5.400,00	0,00	0,00	0,00%	0,00%		
. Publicaciones	94	0,00	0,00	0,00	0,00	0,00	0,00				
. Servicios Colegiales	95	-2.561,24	-429,09	-1.200,00	-5.400,00	0,00	0,00	0,00%	0,00%		
GASTOS DE GESTIÓN INTERNA	92+93	-173.090,42	-45.624,42	-176.606,50	-164.847,66	-25.047,56	-37.824,81	22,95%	82,90%		
. Personal	92	-141.753,10	-35.197,06	-143.956,50	-132.547,66	-20.731,30	-31.016,45	23,40%	88,12%		
. Suministros y Mantenimiento	93 - Impuestos	-31.337,32	-10.427,36	-32.650,00	-32.300,00	-4.316,26	-6.808,36	21,08%	65,29%		
IMPUESTOS	9A	-6.125,18	-715,49	-6.100,00	-6.000,00	-427,88	-680,79	11,35%	95,15%		
. Impuestos	935/6-7-8	-6.125,18	-715,49	-6.100,00	-6.000,00	-427,88	-680,79	11,35%	95,15%		
GASTOS FINANCIEROS Y PATRIMONIALES	96+97	-80.303,44	-19.752,49	-81.117,92	-72.940,17	-11.801,18	-17.918,00	24,57%	90,71%		
. Financieros y Patrimoniales	96	-41.768,54	-10.524,21	-45.125,40	-34.270,60	-5.288,60	-8.149,14	23,78%	77,43%		
. Amortizaciones	97	-38.534,90	-9.228,28	-35.992,52	-38.669,57	-6.512,58	-9.768,86	25,26%	105,86%		
TOTAL GASTOS SIN TRANSFERENCIAS NI AJUSTES	90 a 97	-309.687,11	-83.192,42	-308.049,42	-299.587,83	-40.780,96	-62.188,84	20,76%	74,75%		
. Gastos por transferencias de visado y del F.C.I.	98	-36.481,10	-14.337,43	-35.356,88	-36.169,50	-2.770,49	-4.126,27	11,41%	28,78%		
. Gastos extraordinarios y dotaciones de provisiones	99	-94,50	0,00	0,00	0,00	0,00	0,00				
TOTAL TRANSFERENCIAS Y AJUSTES	98+99	-36.575,60	-14.337,43	-35.356,88	-36.169,50	-2.770,49	-4.126,27	11,41%	28,78%		
TOTAL GASTOS	9	-346.262,71	-97.529,85	-343.406,30	-335.757,33	-43.551,45	-66.315,11	19,75%	67,99%		
RESULTADO PRESUPUESTARIO		-49.197,09	-4.103,13	-71.432,17	-15.995,09	-4.147,80	-8.767,20	54,81%	213,67%		
CASH FLOW		-10.662,19	5.125,15	-35.439,65	22.674,48	2.364,78	1.001,66	4,42%	19,54%		

GALICIA											
RESUMEN PRESUPUESTARIO	CÓDIGO GENERAL	REAL	REAL	PRESUPUESTO	PRESUPUESTO	REAL	REAL	VARIACIÓN 2015	VARIACIÓN 2015	REAL	VARIACIÓN
		dic. 2015	mar-15	2015	2016	feb-16	mar-16	REAL SP/PTO	REAL SP/PTO	mar-16	REAL 15/REAL 14
INGRESOS POR ACTIVIDADES	80+81+82	353.166,21	82.135,91	326.975,40	244.808,00	58.047,26	96.131,33	39,27%	39,27%	96.131,33	117,04%
. Cuotas Colegiales	80	75.441,98	18.469,75	69.178,00	88.058,00	15.000,88	22.501,33	25,55%	25,55%	22.501,33	121,83%
. Prestación Servicio de Visado	81	205.990,99	63.666,16	257.797,40	156.750,00	34.530,62	65.114,24	41,54%	41,54%	65.114,24	102,27%
. Subvenciones	82	71.733,24	0,00	0,00	0,00	8.515,76	8.515,76	100,00%	100,00%	8.515,76	100,00%
INGRESOS POR SERVICIOS	84+85	99.342,49	30.967,96	134.866,25	148.734,94	38.194,47	48.469,62	32,59%	32,59%	48.469,62	156,52%
. Publicaciones	84	257,21	21,66	3.000,00	22.500,00	0,00	1.420,00	6,31%	6,31%	1.420,00	655,86%
. Servicios Colegiales	85	99.085,28	30.946,30	131.866,25	126.234,94	38.194,47	47.049,62	37,27%	37,27%	47.049,62	152,04%
INGRESOS FINANCIEROS Y PATRIMONIALES	86	2.609,09	883,95	7.930,00	4.600,16	391,89	501,06	10,89%	10,89%	501,06	56,68%
. Financieros y Patrimoniales	86	2.609,09	883,95	7.930,00	4.600,16	391,89	501,06	10,89%	10,89%	501,06	56,68%
TOTAL INGRESOS SIN TRANSFERENCIAS NI AJUSTES	80 a 86	455.117,79	113.987,82	469.771,65	398.143,10	96.633,62	145.102,01	36,44%	36,44%	145.102,01	127,30%
. Ingresos por transferencias de visado y del F.C.I.	88	801,81	1.722,85	21.500,00	11.500,00	227,66	1.410,58	12,27%	12,27%	1.410,58	81,87%
. Ingresos extraordinarios y cancelaciones de provisiones	89	21.192,24	21.192,24	0,00	0,00	0,00	0,00	0,00%	0,00%	0,00	0,00%
TOTAL TRANSFERENCIAS Y AJUSTES	88+89	21.994,05	22.915,09	21.500,00	11.500,00	227,66	1.410,58	12,27%	12,27%	1.410,58	6,16%
TOTAL INGRESOS	8	477.111,84	136.902,91	491.271,65	409.643,10	96.861,28	146.512,59	35,77%	35,77%	146.512,59	107,02%
GASTOS POR ACTIVIDADES	90+91	-126.055,77	-23.215,70	-129.070,14	-67.657,00	-14.307,66	-27.346,17	40,42%	40,42%	-27.346,17	117,79%
. Órganos Corporativos	90	-8.268,12	-892,33	-8.700,00	-8.700,00	-210,09	-642,78	7,39%	7,39%	-642,78	72,03%
. Acciones Colegiales sin Seguros Corporativos	91-91G	-60.727,51	-3.539,07	-51.575,00	-21.120,00	-2.716,82	-6.217,35	29,44%	29,44%	-6.217,35	175,68%
. Seguros Corporativos	91G	-57.060,14	-18.784,30	-68.795,14	-37.837,00	-11.380,75	-20.486,04	54,14%	54,14%	-20.486,04	109,06%
GASTOS POR SERVICIOS COLEGIALES	94+95	-28.147,10	-11.139,36	-30.000,00	-46.500,00	-16.355,50	-16.932,63	36,41%	36,41%	-16.932,63	152,01%
. Publicaciones	94	-1.777,60	0,00	0,00	-16.500,00	-235,50	-235,50	1,43%	1,43%	-235,50	100,00%
. Servicios Colegiales	95	-26.369,50	-11.139,36	-30.000,00	-30.000,00	-16.120,00	-16.697,13	55,66%	55,66%	-16.697,13	149,89%
GASTOS DE GESTIÓN INTERNA	92+93	-194.188,33	-48.142,05	-191.615,18	-193.415,49	-31.610,82	-48.773,07	25,22%	25,22%	-48.773,07	101,31%
. Personal	92	-175.780,89	-43.781,55	-172.613,13	-174.666,24	-29.717,42	-45.927,40	26,29%	26,29%	-45.927,40	104,90%
. Suministros y Mantenimiento	93 - Impuestos	-18.407,44	-4.360,50	-19.002,05	-18.749,25	-1.893,40	-2.845,67	15,18%	15,18%	-2.845,67	65,26%
IMPUESTOS	9A	-15.155,73	-1.806,77	-11.512,37	-11.512,37	-1.889,03	-2.921,20	25,37%	25,37%	-2.921,20	161,68%
. Impuestos	935/6-7-8	-15.155,73	-1.806,77	-11.512,37	-11.512,37	-1.889,03	-2.921,20	25,37%	25,37%	-2.921,20	161,68%
GASTOS FINANCIEROS Y PATRIMONIALES	96+97	-45.992,08	-11.486,86	-45.728,58	-45.052,20	-7.535,47	-11.289,89	25,06%	25,06%	-11.289,89	98,29%
. Financieros y Patrimoniales	96	-16.908,32	-4.252,39	-17.086,56	-16.370,22	-2.730,83	-4.082,93	24,94%	24,94%	-4.082,93	96,01%
. Amortizaciones	97	-29.083,76	-7.234,47	-28.642,02	-28.681,98	-4.804,64	-7.206,96	25,13%	25,13%	-7.206,96	99,62%
TOTAL GASTOS SIN TRANSFERENCIAS NI AJUSTES	90 a 97	-409.539,01	-95.790,74	-407.926,27	-364.137,06	-71.698,48	-107.262,96	29,46%	29,46%	-107.262,96	111,98%
. Gastos por transferencias de visado y del F.C.I.	98	-63.773,72	-21.542,30	-81.417,26	-43.460,48	-8.834,80	-15.308,51	35,22%	35,22%	-15.308,51	71,06%
. Gastos extraordinarios y dotaciones de provisiones	99	0,00	0,00	0,00	0,00	0,00	0,00	0,00%	0,00%	0,00	0,00%
TOTAL TRANSFERENCIAS Y AJUSTES	98+99	-63.773,72	-21.542,30	-81.417,26	-43.460,48	-8.834,80	-15.308,51	35,22%	35,22%	-15.308,51	71,06%
TOTAL GASTOS	9	-473.312,73	-117.333,04	-489.343,53	-407.597,54	-80.533,28	-122.571,47	30,07%	30,07%	-122.571,47	104,46%
RESULTADO PRESUPUESTARIO		3.799,11	19.569,87	1.928,12	2.045,56	16.328,00	23.941,12	1170,40%	1170,40%	23.941,12	122,34%
CASH FLOW		32.882,87	26.804,34	30.570,14	30.727,54	21.132,64	31.148,08	101,37%	101,37%	31.148,08	116,21%

MURCIA											
RESUMEN PRESUPUESTARIO	CÓDIGO GENERAL	REAL dic. 2015	REAL mar-15	PRESUPUESTO 2015	PRESUPUESTO 2016	REAL feb-16	REAL mar-16	VARIACIÓN 2015 REAL SP/PTO	VARIACIÓN REAL 15/REAL 14		
INGRESOS POR ACTIVIDADES	80-81+82	104.357,01	26.188,29	95.440,74	116.996,00	9.582,50	17.233,94	14,73%	65,81%		
. Cuotas Colegiales	80	27.264,50	6.674,91	24.940,74	32.496,00	5.540,96	8.311,45	25,58%	124,52%		
. Prestación Servicio de Visado	81	73.792,51	16.213,38	67.000,00	84.500,00	4.041,54	8.922,49	10,56%	55,03%		
. Subvenciones	82	3.300,00	3.300,00	3.500,00	0,00	0,00	0,00		0,00%		
INGRESOS POR SERVICIOS	84+85	25.519,15	4.790,18	38.500,00	43.000,00	1.727,32	2.591,66	6,03%	54,10%		
. Publicaciones	84	13.956,81	3.739,44	7.500,00	19.000,00	867,32	1.294,24	6,81%	34,61%		
. Ingresos Colegiales	85	11.562,34	1.050,74	31.000,00	24.000,00	860,00	1.297,42	5,41%	123,48%		
INGRESOS FINANCIEROS Y PATRIMONIALES	86	3.077,87	860,43	6.040,00	10.330,00	429,57	584,59	5,66%	67,94%		
. Financieros y Patrimoniales	86	3.077,87	860,43	6.040,00	10.330,00	429,57	584,59	5,66%	67,94%		
TOTAL INGRESOS SIN TRANSFERENCIAS NI AJUSTES	80 a 86	132.954,03	31.838,90	139.980,74	170.326,00	11.739,39	20.410,19	11,98%	64,10%		
. Ingresos por transferencias de visado y del F.C.I.	88	1.558,57	2.263,68	4.000,00	47.500,00	6.666,66	10.350,31	21,79%	457,23%		
. Ingresos extraordinarios y cancelaciones de provisiones	89	0,00	0,00	0,00	0,00	0,00	0,00				
TOTAL TRANSFERENCIAS Y AJUSTES	88+89	1.558,57	2.263,68	4.000,00	47.500,00	6.666,66	10.350,31	21,79%	457,23%		
TOTAL INGRESOS	8	134.512,60	34.102,58	143.980,74	217.826,00	18.406,05	30.760,50	14,12%	90,20%		
GASTOS POR ACTIVIDADES	90-91	-39.586,98	-8.822,77	-31.088,00	-36.673,00	-4.236,78	-6.754,55	18,42%	76,56%		
. Órganos Corporativos	90	-529,53	0,00	-550,00	-700,00	-10,70	-24,62	3,52%	100,00%		
. Acciones Colegiales sin Seguros Corporativos	91-91G	-21.908,82	-5.033,68	-16.863,00	-19.423,00	-3.430,12	-5.296,71	27,27%	105,23%		
. Seguros Corporativos	91G	-17.148,63	-3.789,09	-13.675,00	-16.550,00	-795,96	-1.433,22	8,66%	37,82%		
GASTOS POR SERVICIOS COLEGIALES	94+95	-20.520,70	-3.784,85	-17.610,00	-16.580,00	-3.361,86	-5.521,86	33,30%	145,99%		
. Publicaciones	94	-13.014,09	-3.294,09	-13.010,00	-12.980,00	-3.240,00	-5.400,00	41,60%	163,93%		
. Servicios Colegiales	95	-7.506,61	-490,76	-4.600,00	-3.600,00	-121,86	-121,86	3,39%	24,83%		
GASTOS DE GESTIÓN INTERNA	92+93	-137.075,86	-33.984,02	-139.930,00	-137.880,00	-22.962,89	-34.283,67	24,86%	100,88%		
. Personal	92	-121.588,12	-30.254,63	-125.550,00	-123.650,00	-20.697,38	-30.933,58	25,02%	102,24%		
. Suministros y Mantenimiento	93 - Impuestos	-15.487,74	-3.729,39	-14.380,00	-14.230,00	-2.265,51	-3.350,09	23,54%	89,83%		
IMPUESTOS	9A	-7.317,62	-1.066,57	-4.750,00	-6.500,00	-1.003,14	-1.526,44	23,48%	143,12%		
. Impuestos	935/6-7-8	-7.317,62	-1.066,57	-4.750,00	-6.500,00	-1.003,14	-1.526,44	23,48%	143,12%		
GASTOS FINANCIEROS Y PATRIMONIALES	96+97	-2.464,32	-694,09	-2.338,13	-1.341,60	-284,91	-542,13	40,41%	78,11%		
. Financieros y Patrimoniales	96	-176,95	-158,20	-170,00	-240,00	-4,07	-120,87	50,36%	76,40%		
. Amortizaciones	97	-2.287,37	-535,89	-2.168,13	-1.101,60	-280,84	-421,26	38,24%	78,61%		
TOTAL GASTOS SIN TRANSFERENCIAS NI AJUSTES	90 a 97	-206.965,48	-48.352,30	-195.716,13	-198.974,60	-31.849,58	-48.628,65	24,44%	100,57%		
. Gastos por transferencias de visado y del F.C.I.	98	-17.110,60	-3.541,39	-11.767,38	-19.748,00	-888,15	-1.967,14	9,96%	55,55%		
. Gastos extraordinarios y dotaciones de provisiones	99	0,00	0,00	0,00	0,00	0,00	0,00				
TOTAL TRANSFERENCIAS Y AJUSTES	98+99	-17.110,60	-3.541,39	-11.767,38	-19.748,00	-888,15	-1.967,14	9,96%	55,55%		
TOTAL GASTOS	9	-224.076,08	-51.893,69	-207.483,51	-218.722,60	-32.737,73	-50.595,79	23,13%	97,50%		
RESULTADO PRESUPUESTARIO		-89.563,48	-17.791,11	-63.502,77	-896,60	-14.331,68	-19.835,29	2212,29%	111,49%		
CASH FLOW		-87.276,11	-17.255,22	-61.334,64	205,00	-14.050,84	-19.414,03	-9470,26%	112,51%		

PAÍS VASCO											
RESUMEN PRESUPUESTARIO	CÓDIGO GENERAL	REAL dic. 2015	REAL mar-15	PRESUPUESTO 2015	PRESUPUESTO 2016	REAL feb-16	REAL mar-16	VARIACIÓN 2015 REAL SP/PTO	VARIACIÓN REAL 15/REAL 14		
INGRESOS POR ACTIVIDADES	80+81+82	254.359,18	64.964,35	237.864,39	253.144,00	41.587,03	52.081,60	20,57%	80,17%		
. Cuotas Colegiales	80	49.365,15	12.085,61	44.864,39	58.144,00	9.701,70	14.552,55	25,03%	120,41%		
. Prestación Servicio de Visado	81	204.994,03	52.878,74	193.000,00	195.000,00	31.885,33	37.529,05	19,25%	70,97%		
. Subvenciones	82	0,00	0,00	0,00	0,00	0,00	0,00				
INGRESOS POR SERVICIOS	84+85	39.010,07	17.979,18	77.000,00	78.100,00	11.801,78	12.360,04	15,83%	68,75%		
. Publicaciones	84	453,14	74,34	0,00	200,00	-598,22	-589,96	-294,98%	-793,60%		
. Servicios Colegiales	85	38.556,93	17.904,84	77.000,00	77.900,00	12.400,00	12.950,00	16,62%	72,33%		
INGRESOS FINANCIEROS Y PATRIMONIALES	86	17.293,11	5.398,73	25.000,00	18.200,00	432,67	625,87	3,44%	11,59%		
. Financieros y Patrimoniales	86	17.293,11	5.398,73	25.000,00	18.200,00	432,67	625,87	3,44%	11,59%		
TOTAL INGRESOS SIN TRANSFERENCIAS NI AJUSTES	80 a 86	310.662,36	88.342,26	339.864,39	349.444,00	53.821,48	65.067,51	18,62%	73,65%		
. Ingresos por transferencias de visado y del F.C.I.	88	1.711,91	2.256,72	15.000,00	12.300,00	4.325,34	4.580,37	37,24%	202,97%		
. Ingresos extraordinarios y cancelaciones de provisiones	89	0,00	0,00	0,00	0,00	0,00	0,00				
TOTAL TRANSFERENCIAS Y AJUSTES	88+89	1.711,91	2.256,72	15.000,00	12.300,00	4.325,34	4.580,37	37,24%	202,97%		
TOTAL INGRESOS	8	312.374,27	90.598,98	354.864,39	361.744,00	58.146,82	69.647,88	19,25%	76,87%		
GASTOS POR ACTIVIDADES	90+91	-116.833,44	-30.960,27	-136.655,00	-121.109,60	-25.662,04	-33.328,47	27,52%	107,65%		
. Órganos Corporativos	90	-5.443,64	-848,71	-5.500,00	-4.500,00	-667,78	-903,95	20,09%	106,51%		
. Acciones Colegiales sin Seguros Corporativos	91-91G	-75.311,91	-17.125,38	-78.205,00	-78.809,60	-15.126,20	-21.671,79	27,50%	126,55%		
. Seguros Corporativos	91G	-36.077,89	-12.986,18	-52.950,00	-37.800,00	-9.868,06	-10.752,73	28,45%	82,80%		
GASTOS POR SERVICIOS COLEGIALES	94+95	-25.692,72	-12.328,74	-55.000,00	-58.500,00	-7.685,64	-8.458,99	14,46%	68,61%		
. Publicaciones	94	0,00	0,00	0,00	0,00	0,00	0,00				
. Servicios Colegiales	95	-25.692,72	-12.328,74	-55.000,00	-58.500,00	-7.685,64	-8.458,99	14,46%	68,61%		
GASTOS DE GESTIÓN INTERNA	92+93	-132.903,10	-34.186,90	-131.890,32	-139.831,52	-22.783,42	-33.766,89	24,15%	98,77%		
. Personal	92	-99.466,73	-25.839,73	-99.640,32	-106.481,52	-17.305,98	-25.809,52	24,24%	99,88%		
. Suministros y Mantenimiento	93 - Impuestos	-33.436,37	-8.347,17	-32.250,00	-33.350,00	-5.477,44	-7.957,37	23,86%	95,33%		
IMPUESTOS	9A	-13.890,72	-2.276,47	-16.725,00	-14.725,00	-3.022,29	-4.089,82	27,77%	179,66%		
. Impuestos	935/6-7-8	-13.890,72	-2.276,47	-16.725,00	-14.725,00	-3.022,29	-4.089,82	27,77%	179,66%		
GASTOS FINANCIEROS Y PATRIMONIALES	96+97	-17.517,41	-4.400,55	-17.890,61	-16.765,06	-2.860,97	-4.277,16	25,51%	97,20%		
. Financieros y Patrimoniales	96	-89,33	-52,89	-500,00	-120,00	-31,19	-32,49	27,08%	61,43%		
. Amortizaciones	97	-17.428,08	-4.347,66	-17.390,61	-16.645,06	-2.829,78	-4.244,67	25,50%	97,63%		
TOTAL GASTOS SIN TRANSFERENCIAS NI AJUSTES	90 a 97	-306.837,39	-84.152,93	-358.160,93	-350.931,18	-62.014,36	-83.921,33	23,91%	99,72%		
. Gastos por transferencias de visado y del F.C.I.	98	-41.742,00	-13.442,96	-42.630,08	-49.052,00	-9.994,42	-11.135,34	22,70%	82,83%		
. Gastos extraordinarios y dotaciones de provisiones	99	-500,00	0,00	0,00	0,00	0,00	0,00				
TOTAL TRANSFERENCIAS Y AJUSTES	98+99	-42.242,00	-13.442,96	-42.630,08	-49.052,00	-9.994,42	-11.135,34	22,70%	82,83%		
TOTAL GASTOS	9	-349.079,39	-97.595,89	-400.791,01	-399.983,18	-72.008,78	-95.056,67	23,77%	97,40%		
RESULTADO PRESUPUESTARIO		-36.705,12	-6.996,91	-45.926,62	-38.239,18	-13.861,96	-25.408,79	66,45%	363,14%		
CASH FLOW		-19.277,04	-2.649,25	-28.536,01	-21.594,12	-11.032,18	-21.164,12	98,01%	798,87%		

ASTURIAS											
RESUMEN PRESUPUESTARIO	CÓDIGO GENERAL	REAL	REAL	PRESUPUESTO	PRESUPUESTO	REAL	REAL	VARIACIÓN 2015	VARIACIÓN	REAL	VARIACIÓN
		dic. 2015	mar-15	2015	2016	feb-16	mar-16	REAL SP/PTO	REAL 15/REAL 14	mar-16	REAL 15/REAL 14
INGRESOS POR ACTIVIDADES	80+81+82	60.229,96	28.454,49	63.274,41	66.449,00	5.433,97	8.338,97	12,55%	29,31%		
. Cuotas Colegiales	80	22.772,08	5.575,07	21.274,41	26.189,00	4.402,54	6.603,81	25,22%	118,45%		
. Prestación Servicio de Visado	81	37.457,88	22.879,42	42.000,00	40.260,00	1.031,43	1.735,16	4,31%	7,58%		
. Subvenciones	82	0,00	0,00	0,00	0,00	0,00	0,00				
INGRESOS POR SERVICIOS	84+85	18.229,28	2.096,35	15.100,00	16.900,00	3.368,26	4.304,78	25,47%	205,35%		
. Publicaciones	84	1.056,28	256,35	0,00	1.000,00	8,26	24,78	2,48%	9,67%		
. Servicios Colegiales	85	17.173,00	1.840,00	15.100,00	15.900,00	3.360,00	4.280,00	26,92%	232,61%		
INGRESOS FINANCIEROS Y PATRIMONIALES	86	2.647,33	369,42	1.300,00	150,00	115,00	166,87	111,11%	45,12%		
. Financieros y Patrimoniales	86	2.647,33	369,42	1.300,00	150,00	115,00	166,87	111,11%	45,12%		
TOTAL INGRESOS SIN TRANSFERENCIAS NI AJUSTES	80 a 86	81.106,57	30.920,26	79.674,41	83.499,00	8.917,23	12.810,42	15,34%	41,43%		
. Ingresos por transferencias de visado y del F.C.I.	88	44.675,47	10.034,28	45.500,00	42.200,00	7.062,98	10.421,73	24,70%	103,86%		
. Ingresos extraordinarios y cancelaciones de provisiones	89	0,00	0,00	0,00	0,00	0,00	0,00				
TOTAL TRANSFERENCIAS Y AJUSTES	88+89	44.675,47	10.034,28	45.500,00	42.200,00	7.062,98	10.421,73	24,70%	103,86%		
TOTAL INGRESOS	8	125.782,04	40.954,54	125.174,41	125.699,00	15.980,21	23.232,15	18,48%	56,73%		
GASTOS POR ACTIVIDADES	90+91	-22.694,08	-8.137,10	-25.470,00	-23.267,40	-927,72	-1.814,94	7,80%	22,30%		
. Órganos Corporativos	90	0,00	0,00	-760,00	-237,20	0,00	0,00	0,00%			
. Acciones Colegiales sin Seguros Corporativos	91-91G	-14.220,77	-2.179,13	-15.160,00	-13.990,20	-824,58	-1.632,80	11,67%	74,93%		
. Seguros Corporativos	91G	-8.473,31	-5.957,97	-9.550,00	-9.040,00	-103,14	-182,14	2,01%	3,06%		
GASTOS POR SERVICIOS COLEGALES	94+95	-6.486,61	0,00	-9.025,00	-9.155,00	-3.020,78	-3.061,15	33,44%	100,00%		
. Publicaciones	94	-1.283,27	0,00	0,00	-1.000,00	-20,78	-61,15	6,12%	100,00%		
. Servicios Colegiales	95	-5.203,34	0,00	-9.025,00	-8.155,00	-3.000,00	-3.000,00	36,79%	100,00%		
GASTOS DE GESTIÓN INTERNA	92+93	-77.933,53	-18.693,85	-81.087,98	-71.953,17	-11.677,70	-17.687,49	24,58%	94,62%		
. Personal	92	-68.251,31	-15.425,56	-70.587,98	-61.859,95	-10.307,47	-15.783,82	25,52%	102,32%		
. Suministros y Mantenimiento	93 - Impuestos	-9.682,22	-3.268,29	-10.500,00	-10.093,22	-1.370,23	-1.903,67	18,86%	58,25%		
IMPUESTOS	9A	-2.973,15	-592,65	-6.050,00	-4.450,00	-338,29	-520,79	11,70%	87,87%		
. Impuestos	935/6-7-8	-2.973,15	-592,65	-6.050,00	-4.450,00	-338,29	-520,79	11,70%	87,87%		
GASTOS FINANCIEROS Y PATRIMONIALES	96+97	-7.114,23	-1.782,31	-7.264,43	-8.287,91	-1.203,45	-1.850,68	22,33%	103,84%		
. Financieros y Patrimoniales	96	0,20	0,10	-150,00	-100,00	0,00	0,00	0,00%	0,00%		
. Amortizaciones	97	-7.114,43	-1.782,41	-7.114,43	-8.187,91	-1.203,45	-1.850,68	22,60%	103,83%		
TOTAL GASTOS SIN TRANSFERENCIAS NI AJUSTES	90 a 97	-117.201,60	-29.205,91	-128.897,41	-117.113,48	-17.167,94	-24.935,05	21,29%	85,38%		
. Gastos por transferencias de visado y del F.C.I.	98	-11.178,63	-8.150,45	-8.468,48	-8.588,80	-203,13	-333,86	3,89%	4,10%		
. Gastos extraordinarios y dotaciones de provisiones	99	0,00	0,00	0,00	0,00	0,00	0,00				
TOTAL TRANSFERENCIAS Y AJUSTES	98+99	-11.178,63	-8.150,45	-8.468,48	-8.588,80	-203,13	-333,86	3,89%	4,10%		
TOTAL GASTOS	9	-128.380,23	-37.356,36	-137.365,89	-125.702,28	-17.371,07	-25.268,91	20,10%	67,64%		
RESULTADO PRESUPUESTARIO		-2.598,19	3.598,18	-12.191,48	-3,28	-1.390,86	-2.036,76	62096,34%	-56,61%		
CASH FLOW		4.516,24	5.380,59	-5.077,05	8.184,63	-187,41	-186,08	-2,27%	-3,46%		

BALEARES											
RESUMEN PRESUPUESTARIO	CÓDIGO GENERAL	REAL dic. 2015	REAL mar-15	PRESUPUESTO 2015	PRESUPUESTO 2016	REAL feb-16	REAL mar-16	VARIACIÓN 2015 REAL SP/PTO	VARIACIÓN REAL 15/REAL 14		
INGRESOS POR ACTIVIDADES	80+81+82	154.293,34	25.529,34	78.218,11	71.999,00	52.245,24	60.184,30	83,59%	235,75%		
. Cuotas Colegiales	80	14.406,81	3.527,08	13.218,11	16.999,00	2.921,58	4.382,38	25,78%	124,25%		
. Prestación Servicio de Visado	81	139.886,53	22.002,26	65.000,00	55.000,00	49.323,66	55.801,92	101,46%	253,62%		
. Subvenciones	82	0,00	0,00	0,00	0,00	0,00	0,00				
INGRESOS POR SERVICIOS	84+85	1.146,10	94,25	800,00	940,00	50,00	450,00	47,87%	477,45%		
. Publicaciones	84	56,10	34,25	0,00	40,00	0,00	0,00	0,00%	0,00%		
. Servicios Colegiales	85	1.090,00	60,00	800,00	900,00	50,00	450,00	50,00%	750,00%		
INGRESOS FINANCIEROS Y PATRIMONIALES	86	300,93	37,65	70,00	175,00	41,18	57,82	33,04%	153,57%		
. Financieros y Patrimoniales	86	300,93	37,65	70,00	175,00	41,18	57,82	33,04%	153,57%		
TOTAL INGRESOS SIN TRANSFERENCIAS NI AJUSTES	80 a 86	155.740,37	25.661,24	79.088,11	73.114,00	52.336,42	60.692,12	83,01%	236,51%		
. Ingresos por transferencias de visado y del F.C.I.	88	34.868,06	10.637,23	41.000,00	41.000,00	6.666,66	10.207,12	24,90%	95,96%		
. Ingresos extraordinarios y cancelaciones de provisiones	89	0,00	0,00	0,00	0,00	0,00	0,00				
TOTAL TRANSFERENCIAS Y AJUSTES	88+89	34.868,06	10.637,23	41.000,00	41.000,00	6.666,66	10.207,12	24,90%	95,96%		
TOTAL INGRESOS	8	190.608,43	36.298,47	120.088,11	114.114,00	59.003,08	70.899,24	62,13%	195,32%		
GASTOS POR ACTIVIDADES	90+91	-31.977,91	-3.563,11	-14.950,00	-12.650,00	-13.768,28	-15.015,67	118,70%	421,42%		
. Órganos Corporativos	90	0,00	0,00	0,00	0,00	0,00	0,00				
. Acciones Colegiales sin Seguros Corporativos	91-91G	-4.328,07	0,00	-950,00	-2.150,00	0,00	-199,10	9,26%	100,00%		
. Seguros Corporativos	91G	-27.649,84	-3.563,11	-14.000,00	-10.500,00	-13.768,28	-14.816,57	141,11%	415,83%		
GASTOS POR SERVICIOS COLEGIALES	94+95	0,00	0,00	0,00	-1.500,00	-216,83	-666,83	44,46%	100,00%		
. Publicaciones	94	0,00	0,00	0,00	0,00	0,00	0,00				
. Servicios Colegiales	95	0,00	0,00	0,00	-1.500,00	-216,83	-666,83	44,46%	100,00%		
GASTOS DE GESTIÓN INTERNA	92+93	-77.399,86	-19.391,10	-78.082,44	-67.432,44	-11.412,40	-17.309,16	25,67%	89,26%		
. Personal	92	-66.079,97	-14.112,90	-69.782,44	-58.082,44	-9.210,80	-13.840,04	23,83%	98,07%		
. Suministros y Mantenimiento	93 - Impuestos	-11.319,89	-5.278,20	-8.300,00	-9.350,00	-2.201,60	-3.469,12	37,10%	65,73%		
IMPUESTOS	9A	-4.904,83	-1.582,02	-4.850,00	-4.650,00	-1.072,99	-1.505,21	32,37%	95,14%		
. Impuestos	935/6-7-8	-4.904,83	-1.582,02	-4.850,00	-4.650,00	-1.072,99	-1.505,21	32,37%	95,14%		
GASTOS FINANCIEROS Y PATRIMONIALES	96+97	-18.195,96	-4.477,87	-20.178,69	-18.364,94	-3.231,30	-4.837,85	26,34%	108,04%		
. Financieros y Patrimoniales	96	-138,77	-33,75	-170,00	-150,00	-49,69	-65,44	43,63%	193,90%		
. Amortizaciones	97	-18.057,19	-4.444,12	-20.008,69	-18.214,94	-3.181,61	-4.772,41	26,20%	107,39%		
TOTAL GASTOS SIN TRANSFERENCIAS NI AJUSTES	90 a 97	-132.478,56	-29.014,10	-118.061,13	-104.597,38	-29.701,80	-39.334,72	37,61%	135,57%		
. Gastos por transferencias de visado y del F.C.I.	98	-27.822,21	-3.952,21	-13.798,72	-12.200,00	-7.884,43	-9.069,76	74,34%	229,49%		
. Gastos extraordinarios y dotaciones de provisiones	99	-300,51	0,00	0,00	0,00	0,00	-15.711,85	100,00%	100,00%		
TOTAL TRANSFERENCIAS Y AJUSTES	98+99	-28.122,72	-3.952,21	-13.798,72	-12.200,00	-7.884,43	-24.781,61	203,13%	627,03%		
TOTAL GASTOS	9	-160.601,28	-32.966,31	-131.859,85	-116.797,38	-37.586,23	-64.116,33	54,90%	194,49%		
RESULTADO PRESUPUESTARIO		30.007,15	3.332,16	-11.771,74	-2.683,38	21.416,85	6.782,91	-252,77%	203,56%		
CASH FLOW		48.064,34	7.776,28	8.236,95	15.531,56	24.598,46	11.555,32	74,40%	148,60%		

EXTREMADURA											
RESUMEN PRESUPUESTARIO	CÓDIGO GENERAL	REAL dic. 2015	REAL mar-15	PRESUPUESTO 2015	PRESUPUESTO 2016	REAL feb-16	REAL mar-16	VARIACIÓN 2015 REAL SP/PTO	VARIACIÓN 2015 REAL 15/REAL 14		
INGRESOS POR ACTIVIDADES	80+81+82	68.676,51	25.602,26	99.011,97	75.056,10	23.783,20	25.495,85	33,97%	33,97%		
. Cuotas Colegiales	80	17.350,11	4.247,67	16.016,11	20.543,00	3.425,32	5.137,97	25,01%	25,01%		
. Prestación Servicio de Visado	81	51.326,40	21.354,59	82.995,86	54.513,10	20.357,88	20.357,88	37,34%	37,34%		
. Subvenciones	82	0,00	0,00	0,00	0,00	0,00	0,00				
INGRESOS POR SERVICIOS	84+85	574,00	10,00	2.670,00	2.670,00	20,00	154,00	5,77%	5,77%	1540,00%	
. Publicaciones	84	20,00	0,00	0,00	0,00	0,00	0,00				
. Servicios Colegiales	85	554,00	10,00	2.670,00	2.670,00	20,00	154,00	5,77%	5,77%	1540,00%	
INGRESOS FINANCIEROS Y PATRIMONIALES	86	112,63	38,99	444,60	124,80	4,29	5,93	4,75%	4,75%	15,21%	
. Financieros y Patrimoniales	86	112,63	38,99	444,60	124,80	4,29	5,93	4,75%	4,75%	15,21%	
TOTAL INGRESOS SIN TRANSFERENCIAS NI AJUSTES	80 a 86	69.363,14	25.651,25	102.126,57	77.850,90	23.807,49	25.655,78	32,96%	32,96%	100,02%	
. Ingresos por transferencias de visado y del F.C.I.	88	41.626,83	13.414,55	42.000,00	45.000,00	7.069,69	10.584,03	23,52%	23,52%	78,90%	
. Ingresos extraordinarios y cancelaciones de provisiones	89	0,00	0,00	0,00	0,00	0,00	0,00				
TOTAL TRANSFERENCIAS Y AJUSTES	88+89	41.626,83	13.414,55	42.000,00	45.000,00	7.069,69	10.584,03	23,52%	23,52%	78,90%	
TOTAL INGRESOS	8	110.989,97	39.065,80	144.126,57	122.850,90	30.877,18	36.239,81	29,50%	29,50%	92,77%	
GASTOS POR ACTIVIDADES	90+91	-19.078,61	-7.075,78	-22.355,49	-16.883,23	-2.661,57	-2.896,19	17,15%	17,15%	40,93%	
. Órganos Corporativos	90	0,00	0,00	0,00	-3.000,00	0,00	0,00	0,00%	0,00%		
. Acciones Colegiales sin Seguros Corporativos	91-91G	-5.761,63	0,00	-5.965,00	-5.714,00	0,00	-234,62	4,11%	4,11%	100,00%	
. Seguros Corporativos	91G	-13.316,98	-7.075,78	-16.390,49	-8.169,23	-2.661,57	-2.661,57	32,58%	32,58%	37,62%	
GASTOS POR SERVICIOS COLEGIALES	94+95	-150,00	0,00	-290,00	-235,00	0,00	0,00	0,00%	0,00%	0,00%	
. Publicaciones	94	0,00	0,00	-40,00	-35,00	0,00	0,00	0,00%	0,00%		
. Servicios Colegiales	95	-150,00	0,00	-250,00	-200,00	0,00	0,00	0,00%	0,00%		
GASTOS DE GESTIÓN INTERNA	92+93	-93.957,22	-23.441,79	-96.687,79	-102.834,05	-15.599,56	-24.862,31	24,18%	24,18%	106,06%	
. Personal	92	-82.278,78	-20.506,56	-83.079,10	-89.921,02	-13.953,64	-22.210,64	24,70%	24,70%	108,31%	
. Suministros y Mantenimiento	93 - Impuestos	-11.678,44	-2.935,23	-13.608,69	-12.913,03	-1.645,92	-2.651,67	20,53%	20,53%	90,34%	
IMPUESTOS	9A	-1.723,72	-329,05	-3.535,92	-1.637,20	-235,33	-365,53	22,33%	22,33%	111,09%	
. Impuestos	935/6-7-8	-1.723,72	-329,05	-3.535,92	-1.637,20	-235,33	-365,53	22,33%	22,33%	111,09%	
GASTOS FINANCIEROS Y PATRIMONIALES	96+97	-411,21	-160,06	-502,23	-486,55	-73,79	-110,01	22,61%	22,61%	68,73%	
. Financieros y Patrimoniales	96	-164,99	-98,50	-256,00	-240,32	-34,65	-51,30	21,35%	21,35%	52,08%	
. Amortizaciones	97	-246,22	-61,56	-246,23	-246,23	-39,14	-58,71	23,84%	23,84%	95,37%	
TOTAL GASTOS SIN TRANSFERENCIAS NI AJUSTES	90 a 97	-115.320,76	-31.006,68	-123.371,43	-122.076,03	-18.570,25	-28.234,04	23,13%	23,13%	91,06%	
. Gastos por transferencias de visado y del F.C.I.	98	-14.002,58	-5.354,96	-20.098,11	-13.347,04	-4.810,98	-4.810,98	36,05%	36,05%	89,84%	
. Gastos extraordinarios y dotaciones de provisiones	99	0,00	0,00	0,00	0,00	0,00	0,00				
TOTAL TRANSFERENCIAS Y AJUSTES	98+99	-14.002,58	-5.354,96	-20.098,11	-13.347,04	-4.810,98	-4.810,98	36,05%	36,05%	89,84%	
TOTAL GASTOS	9	-129.323,34	-36.361,64	-143.469,54	-135.423,06	-23.381,23	-33.045,02	24,40%	24,40%	90,88%	
RESULTADO PRESUPUESTARIO		-18.333,37	2.704,16	657,03	-12.572,16	7.495,95	3.194,79	-25,41%	-25,41%	118,14%	
CASH FLOW		-18.087,15	2.765,72	903,26	-12.325,93	7.535,09	3.253,50	-26,40%	-26,40%	117,64%	

LA RIOJA											
RESUMEN PRESUPUESTARIO	CÓDIGO GENERAL	REAL dic. 2015	REAL mar-15	PRESUPUESTO 2015	PRESUPUESTO 2016	REAL feb-16	REAL mar-16	VARIACIÓN 2015 REAL SP/PTO	VARIACIÓN REAL 15/REAL 14		
INGRESOS POR ACTIVIDADES	80+81+82	24.032,45	3.427,03	18.609,06	21.622,44	1.606,74	3.914,83	18,11%	114,23%		
. Cuotas Colegiales	80	7.435,72	1.820,42	6.609,06	8.890,00	1.450,74	2.176,10	24,48%	119,54%		
. Prestación Servicio de Visado	81	16.596,73	1.606,61	12.000,00	12.732,44	156,00	1.738,73	13,66%	108,22%		
. Subvenciones	82	0,00	0,00	0,00	0,00	0,00	0,00				
INGRESOS POR SERVICIOS	84+85	5.143,53	0,00	200,00	6.100,00	203,50	230,03	3,77%	100,00%		
. Publicaciones	84	0,00	0,00	0,00	0,00	0,00	0,00				
. Servicios Colegiales	85	5.143,53	0,00	200,00	6.100,00	203,50	230,03	3,77%	100,00%		
INGRESOS FINANCIEROS Y PATRIMONIALES	86	0,00	0,00	0,00	14,00	0,00	0,00	0,00%	0,00%		
. Financieros y Patrimoniales	86	0,00	0,00	0,00	14,00	0,00	0,00	0,00%	0,00%		
TOTAL INGRESOS SIN TRANSFERENCIAS NI AJUSTES	80 a 86	29.175,98	3.427,03	18.809,06	27.736,44	1.810,24	4.144,86	14,94%	120,95%		
. Ingresos por transferencias de visado y del F.C.I.	88	42.571,48	11.961,65	40.000,00	42.500,00	9.316,23	12.778,32	30,07%	106,83%		
. Ingresos extraordinarios y cancelaciones de provisiones	89	0,00	0,00	0,00	0,00	0,00	0,00				
TOTAL TRANSFERENCIAS Y AJUSTES	88+89	42.571,48	11.961,65	40.000,00	42.500,00	9.316,23	12.778,32	30,07%	106,83%		
TOTAL INGRESOS	8	71.747,46	15.388,68	58.809,06	70.236,44	11.126,47	16.923,18	24,09%	109,97%		
GASTOS POR ACTIVIDADES	90+91	5.996,06	-637,71	-7.280,00	-7.275,10	-15,50	-283,53	3,90%	44,46%		
. Órganos Corporativos	90	-493,30	0,00	-800,00	-800,00	0,00	0,00	0,00%	0,00%		
. Acciones Colegiales sin Seguros Corporativos	91-91G	-3.126,35	-428,61	-3.750,00	-4.450,00	0,00	0,00	0,00%	0,00%		
. Seguros Corporativos	91G	-2.376,41	-209,10	-2.730,00	-2.025,10	-15,50	-283,53	14,00%	135,60%		
GASTOS POR SERVICIOS COLEGALES	94+95	-5.696,07	-190,81	-1.200,00	-6.150,00	-78,02	-78,02	1,27%	40,89%		
. Publicaciones	94	0,00	0,00	0,00	0,00	0,00	0,00				
. Servicios Colegiales	95	-5.696,07	-190,81	-1.200,00	-6.150,00	-78,02	-78,02	1,27%	40,89%		
GASTOS DE GESTIÓN INTERNA	92+93	-32.662,17	-8.330,41	-33.879,89	-32.630,00	-5.070,62	-8.331,48	25,53%	100,01%		
. Personal	92	-27.358,85	-6.327,99	-29.289,89	-27.750,00	-4.485,01	-7.047,95	25,40%	111,38%		
. Suministros y Mantenimiento	93 - Impuestos	-5.303,32	-2.002,42	-4.590,00	-4.880,00	-585,61	-1.283,53	26,30%	64,10%		
IMPUESTOS	9A	-2.625,42	-526,85	-1.350,00	-2.550,00	-293,52	-422,78	16,58%	80,25%		
. Impuestos	935/6-7-8	-2.625,42	-526,85	-1.350,00	-2.550,00	-293,52	-422,78	16,58%	80,25%		
GASTOS FINANCIEROS Y PATRIMONIALES	96+97	-3.776,27	-1.089,08	-3.450,47	-3.918,70	-887,41	-885,41	22,59%	81,30%		
. Financieros y Patrimoniales	96	-220,57	-205,50	-65,00	-50,00	0,00	2,00	-4,00%	-0,97%		
. Amortizaciones	97	-3.539,85	-883,58	-3.385,47	-3.868,70	-887,41	-887,41	22,94%	100,43%		
TOTAL GASTOS SIN TRANSFERENCIAS NI AJUSTES	90 a 97	-50.740,14	-10.774,86	-47.160,36	-52.523,80	-6.345,17	-10.001,22	19,04%	92,82%		
. Gastos por transferencias de visado y del F.C.I.	98	-3.776,27	-662,09	-3.043,26	-2.569,76	-74,74	-810,40	31,54%	122,40%		
. Gastos extraordinarios y dotaciones de provisiones	99	0,00	0,00	0,00	0,00	0,00	0,00				
TOTAL TRANSFERENCIAS Y AJUSTES	98+99	-3.776,27	-662,09	-3.043,26	-2.569,76	-74,74	-810,40	31,54%	122,40%		
TOTAL GASTOS	9	-54.516,41	-11.436,95	-50.203,62	-55.093,56	-6.419,91	-10.811,62	19,62%	94,53%		
RESULTADO PRESUPUESTARIO		17.231,05	3.951,73	8.605,44	15.142,88	4.706,56	6.111,56	40,36%	154,66%		
CASH FLOW		20.770,90	4.835,31	11.990,91	19.011,58	5.593,97	6.998,97	36,81%	144,75%		

LAS PALMAS											
RESUMEN PRESUPUESTARIO	CÓDIGO GENERAL	REAL dic. 2015	REAL mar-15	PRESUPUESTO 2015	PRESUPUESTO 2016	REAL feb-16	REAL mar-16	VARIACIÓN 2015 REAL SP/PTO	VARIACIÓN REAL 15/REAL 14		
INGRESOS POR ACTIVIDADES	80-81+82	139.292,38	40.141,70	49.240,22	65.176,00	2.655,23	7.880,24	12,09%	19,63%		
. Cuotas Colegiales	80	12.186,40	2.983,48	11.240,22	14.176,00	2.397,72	3.596,58	25,37%	120,55%		
. Prestación Servicio de Visado	81	127.105,98	37.158,22	38.000,00	51.000,00	257,51	4.283,66	8,40%	11,53%		
. Subvenciones	82	0,00	0,00	0,00	0,00	0,00	0,00				
INGRESOS POR SERVICIOS	84+85	2.378,06	78,69	4.950,00	4.950,00	77,50	77,50	1,57%	98,49%		
. Publicaciones	84	47,50	0,00	0,00	0,00	47,50	47,50	100,00%	100,00%		
. Servicios Colegiales	85	2.330,56	78,69	4.950,00	4.950,00	30,00	30,00	0,61%	38,12%		
INGRESOS FINANCIEROS Y PATRIMONIALES	86	46,11	5,10	0,00	0,00	28,50	28,50	100,00%	558,82%		
. Financieros y Patrimoniales	86	46,11	5,10	0,00	0,00	28,50	28,50	100,00%	558,82%		
TOTAL INGRESOS SIN TRANSFERENCIAS NI AJUSTES	80 a 86	141.716,55	40.225,49	54.190,22	70.126,00	2.761,23	7.986,24	11,39%	19,85%		
. Ingresos por transferencias de visado y del F.C.I.	88	42.908,84	10.521,14	40.000,00	40.500,00	6.706,84	10.198,48	25,18%	96,93%		
. Ingresos extraordinarios y cancelaciones de provisiones	89	6.922,81	0,00	0,00	0,00	0,00	0,00				
TOTAL TRANSFERENCIAS Y AJUSTES	88+89	49.831,65	10.521,14	40.000,00	40.500,00	6.706,84	10.198,48	25,18%	96,93%		
TOTAL INGRESOS	8	191.548,20	50.746,63	94.190,22	110.626,00	9.468,07	18.184,72	16,44%	35,83%		
GASTOS POR ACTIVIDADES	90+91	-15.961,84	-1.348,47	-8.150,00	-8.700,00	-524,88	-896,52	10,30%	66,48%		
. Órganos Corporativos	90	0,00	0,00	0,00	-250,00	0,00	-203,75	81,50%	100,00%		
. Acciones Colegiales sin Seguros Corporativos	91-91G	-4.722,76	-526,60	-3.000,00	-3.000,00	-451,00	-487,00	16,23%	92,48%		
. Seguros Corporativos	91G	-11.239,08	-821,87	-5.150,00	-5.450,00	-73,88	-205,77	3,78%	25,04%		
GASTOS POR SERVICIOS COLEGALES	94+95	-1.175,15	0,00	-2.700,00	-2.700,00	0,00	0,00	0,00%			
. Publicaciones	94	0,00	0,00	0,00	0,00	0,00	0,00				
. Servicios Colegiales	95	-1.175,15	0,00	-2.700,00	-2.700,00	0,00	0,00	0,00%			
GASTOS DE GESTIÓN INTERNA	92+93	-91.963,27	-29.252,17	-58.084,84	-82.532,75	-13.843,85	-21.943,06	26,59%	75,01%		
. Personal	92	-75.795,95	-25.229,97	-43.313,61	-63.506,87	-8.851,13	-15.536,37	24,46%	61,58%		
. Suministros y Mantenimiento	93 - Impuestos	-16.167,32	-4.022,20	-14.771,23	-19.025,88	-4.992,72	-6.406,69	33,67%	159,28%		
IMPUESTOS	9A	-3.334,54	0,00	0,00	-705,87	-114,20	-171,30	24,27%	100,00%		
. Impuestos	935/6-7-8	-3.334,54	0,00	0,00	-705,87	-114,20	-171,30	24,27%	100,00%		
GASTOS FINANCIEROS Y PATRIMONIALES	96+97	-2.140,94	-563,95	-3.100,50	-1.578,96	-388,73	-565,55	35,82%	100,28%		
. Financieros y Patrimoniales	96	-154,40	-56,71	-100,50	-6,00	-44,32	-48,97	86,17%	86,35%		
. Amortizaciones	97	-1.986,54	-507,24	-3.000,00	-1.572,96	-344,41	-516,58	32,84%	101,84%		
TOTAL GASTOS SIN TRANSFERENCIAS NI AJUSTES	90 a 97	-114.575,74	-31.164,59	-72.035,34	-96.217,58	-14.871,66	-23.576,43	24,50%	75,65%		
. Gastos por transferencias de visado y del F.C.I.	98	-15.558,67	-561,06	-7.085,11	-7.572,00	-30,03	-226,30	2,99%	40,33%		
. Gastos extraordinarios y dotaciones de provisiones	99	-0,01	0,00	0,00	0,00	0,00	0,00				
TOTAL TRANSFERENCIAS Y AJUSTES	98+99	-15.558,68	-561,06	-7.085,11	-7.572,00	-30,03	-226,30	2,99%	40,33%		
TOTAL GASTOS	9	-130.134,42	-31.725,65	-79.120,45	-103.789,58	-14.901,69	-23.802,73	22,93%	75,03%		
RESULTADO PRESUPUESTARIO		61.413,78	19.020,98	15.069,77	6.836,42	-5.433,62	-5.618,01	-82,18%	-29,54%		
CASH FLOW		63.400,32	19.528,22	18.069,77	8.409,38	-5.089,21	-5.101,43	-60,66%	-26,12%		

NAVARRA											
RESUMEN PRESUPUESTARIO	CÓDIGO GENERAL	REAL dic. 2015	REAL mar-15	PRESUPUESTO 2015	PRESUPUESTO 2016	REAL feb-16	REAL mar-16	VARIACIÓN 2015 REAL SP/PTO	VARIACIÓN REAL 15/REAL 14		
INGRESOS POR ACTIVIDADES	80+81+82	32.378,89	4.562,14	48.393,98	38.092,00	2.740,42	5.909,32	15,51%	129,53%		
. Cuotas Colegiales	80	9.088,17	2.224,97	8.393,98	10.692,00	1.803,34	2.705,01	25,30%	121,58%		
. Prestación Servicio de Visado	81	23.290,72	2.337,17	40.000,00	27.400,00	937,08	3.204,31	11,69%	137,10%		
. Subvenciones	82	0,00	0,00	0,00	0,00	0,00	0,00				
INGRESOS POR SERVICIOS	84+85	6.834,00	60,00	260,00	3.380,00	10,00	10,00	0,30%	16,67%		
. Publicaciones	84	114,00	0,00	60,00	120,00	0,00	0,00	0,00%			
. Servicios Colegiales	85	6.720,00	60,00	200,00	3.260,00	10,00	10,00	0,31%	16,67%		
INGRESOS FINANCIEROS Y PATRIMONIALES	86	0,93	0,85	4,00	0,00	0,00	0,00	0,00%	0,00%		
. Financieros y Patrimoniales	86	0,93	0,85	4,00	0,00	0,00	0,00	0,00%	0,00%		
TOTAL INGRESOS SIN TRANSFERENCIAS NI AJUSTES	80 a 86	39.213,82	4.622,99	48.657,98	41.472,00	2.750,42	5.919,32	14,27%	128,04%		
. Ingresos por transferencias de visado y del F.C.I.	88	42.686,48	10.660,50	42.500,00	43.000,00	6.666,66	10.010,25	23,28%	93,90%		
. Ingresos extraordinarios y cancelaciones de provisiones	89	0,00	0,00	0,00	0,00	0,00	0,00				
TOTAL TRANSFERENCIAS Y AJUSTES	88+89	42.686,48	10.660,50	42.500,00	43.000,00	6.666,66	10.010,25	23,28%	93,90%		
TOTAL INGRESOS	8	81.900,30	15.283,49	91.157,98	84.472,00	9.417,08	15.929,57	18,86%	104,23%		
GASTOS POR ACTIVIDADES	90+91	-10.264,87	-484,91	-9.692,00	-8.056,50	-186,62	-973,14	12,08%	200,68%		
. Órganos Corporativos	90	-991,20	-186,32	-2.052,00	-1.200,00	-62,70	-236,47	19,71%	126,92%		
. Acciones Colegiales sin Seguros Corporativos	91-91G	-5.324,77	0,00	-2.250,00	-2.250,00	0,00	-175,91	7,82%	100,00%		
. Seguros Corporativos	91G	-3.948,90	-298,59	-5.390,00	-4.606,50	-123,92	-560,76	12,17%	187,80%		
GASTOS POR SERVICIOS COLEGIALES	94+95	-5.620,44	0,00	-265,00	-2.705,00	0,00	0,00	0,00%	0,00%		
. Publicaciones	94	-170,44	0,00	-105,00	-145,00	0,00	0,00	0,00%	0,00%		
. Servicios Colegiales	95	-5.450,00	0,00	-160,00	-2.560,00	0,00	0,00	0,00%	0,00%		
GASTOS DE GESTIÓN INTERNA	92+93	-69.946,09	-17.982,41	-71.078,42	-70.372,00	-12.078,99	-17.806,12	25,30%	99,02%		
. Personal	92	-61.326,70	-15.934,35	-61.449,21	-61.502,00	-10.812,72	-15.789,54	25,67%	99,09%		
. Suministros y Mantenimiento	93 - Impuestos	-8.619,39	-2.048,06	-9.629,21	-8.870,00	-1.266,27	-2.016,58	22,73%	98,46%		
IMPUESTOS	9A	-2.032,07	-239,99	-2.450,00	-1.870,00	-202,56	-312,91	16,73%	130,38%		
. Impuestos	935/6-7-8	-2.032,07	-239,99	-2.450,00	-1.870,00	-202,56	-312,91	16,73%	130,38%		
GASTOS FINANCIEROS Y PATRIMONIALES	96+97	-6.275,89	-1.539,41	-6.587,31	-5.946,42	-1.013,73	-1.504,30	25,30%	97,72%		
. Financieros y Patrimoniales	96	-1.568,29	-364,51	-1.850,36	-1.239,00	-229,13	-327,40	26,42%	89,82%		
. Amortizaciones	97	-4.707,60	-1.174,90	-4.736,95	-4.707,42	-784,60	-1.176,90	25,00%	100,17%		
TOTAL GASTOS SIN TRANSFERENCIAS NI AJUSTES	90 a 97	-94.139,36	-20.246,72	-90.072,73	-88.949,92	-13.481,90	-20.596,47	23,16%	101,73%		
. Gastos por transferencias de visado y del F.C.I.	98	-6.214,74	-1.089,53	-11.761,46	-5.302,44	-199,82	-595,14	11,22%	54,62%		
. Gastos extraordinarios y dotaciones de provisiones	99	-12,10	0,00	0,00	0,00	0,00	0,00				
TOTAL TRANSFERENCIAS Y AJUSTES	98+99	-6.226,84	-1.089,53	-11.761,46	-5.302,44	-199,82	-595,14	11,22%	54,62%		
TOTAL GASTOS	9	-100.366,20	-21.336,25	-101.834,19	-94.252,36	-13.681,72	-21.191,61	22,48%	99,32%		
RESULTADO PRESUPUESTARIO		-18.465,90	-6.052,76	-10.676,21	-9.780,36	-4.264,64	-5.262,04	53,80%	86,94%		
CASH FLOW		-13.758,30	-4.877,86	-5.939,26	-5.072,94	-3.480,04	-4.085,14	80,53%	83,75%		

SANTA CRUZ DE TENERIFE										
RESUMEN PRESUPUESTARIO	CÓDIGO GENERAL	REAL dic. 2015	REAL mar-15	PRESUPUESTO 2015	PRESUPUESTO 2016	REAL feb-16	REAL mar-16	VARIACIÓN 2015 REAL SP/PTO	VARIACIÓN REAL 15/REAL 14	
INGRESOS POR ACTIVIDADES	80+81+82	31.970,27	7.468,16	70.709,56	43.515,00	6.777,04	8.209,32	18,87%	109,92%	
. Cuotas Colegiales	80	11.411,77	2.793,84	10.709,56	13.515,00	2.296,98	3.445,48	25,49%	123,32%	
. Prestación Servicio de Visado	81	20.558,50	4.674,32	60.000,00	30.000,00	4.480,06	4.763,84	15,88%	101,92%	
. Subvenciones	82	0,00	0,00	0,00	0,00	0,00	0,00			
INGRESOS POR SERVICIOS	84+85	1.640,00	10,00	2.500,00	2.500,00	10,00	10,00	0,40%	100,00%	
. Publicaciones	84	0,00	0,00	0,00	0,00	0,00	0,00			
. Servicios Colegiales	85	1.640,00	10,00	2.500,00	2.500,00	10,00	10,00	0,40%	100,00%	
INGRESOS FINANCIEROS Y PATRIMONIALES	86	5,94	1,76	0,00	0,00	3,13	3,13	100,00%	177,84%	
. Financieros y Patrimoniales	86	5,94	1,76	0,00	0,00	3,13	3,13	100,00%	177,84%	
TOTAL INGRESOS SIN TRANSFERENCIAS NI AJUSTES	80 a 86	33.616,21	7.479,92	73.209,56	46.015,00	6.790,17	8.222,45	17,87%	109,93%	
. Ingresos por transferencias de visado y del F.C.I.	88	42.593,09	10.058,18	40.000,00	45.470,86	6.810,64	10.143,97	22,31%	100,85%	
. Ingresos extraordinarios y cancelaciones de provisiones	89	0,00	0,00	0,00	0,00	0,00	0,00			
TOTAL TRANSFERENCIAS Y AJUSTES	88+89	42.593,09	10.058,18	40.000,00	45.470,86	6.810,64	10.143,97	22,31%	100,85%	
TOTAL INGRESOS	8	76.209,30	17.538,10	113.209,56	91.485,86	13.600,81	18.366,42	20,08%	104,72%	
GASTOS POR ACTIVIDADES	90+91	-7.710,44	-3.687,30	-18.770,00	-10.309,90	-913,77	-1.096,00	10,63%	29,72%	
. Órganos Corporativos	90	-598,19	-232,74	-3.220,00	-1.571,40	-84,50	-152,35	9,70%	65,46%	
. Acciones Colegiales sin Seguros Corporativos	91-91G	-3.849,30	-2.911,93	-2.050,00	-1.988,50	0,00	-86,00	4,32%	2,95%	
. Seguros Corporativos	91G	-3.262,95	-542,63	-13.500,00	-6.750,00	-829,27	-857,65	12,71%	168,05%	
GASTOS POR SERVICIOS COLEGIALES	94+95	397,81	0,00	-500,00	-485,00	-1.653,04	-1.653,04	340,83%	100,00%	
. Publicaciones	94	0,00	0,00	0,00	0,00	0,00	0,00			
. Servicios Colegiales	95	397,81	0,00	-500,00	-485,00	-1.653,04	-1.653,04	340,83%	100,00%	
GASTOS DE GESTIÓN INTERNA	92+93	-51.422,15	-14.035,18	-91.213,93	-66.465,20	-9.548,53	-14.849,22	22,34%	105,80%	
. Personal	92	-39.111,71	-10.972,08	-80.655,93	-55.907,20	-7.382,44	-10.823,90	19,36%	98,65%	
. Suministros y Mantenimiento	93 - Impuestos	-12.310,44	-3.063,10	-10.558,00	-10.558,00	-2.166,09	-4.025,32	38,13%	131,41%	
IMPUESTOS	9A	-2.374,61	0,00	-3.370,00	-3.370,00	0,00	0,00	0,00%	0,00%	
. Impuestos	935/6-7-8	-2.374,61	0,00	-3.370,00	-3.370,00	0,00	0,00	0,00%	0,00%	
GASTOS FINANCIEROS Y PATRIMONIALES	96+97	-39.636,98	-2.816,37	-15.872,47	-28.779,68	-8.277,60	-10.699,28	37,18%	379,90%	
. Financieros y Patrimoniales	96	-7.289,71	-114,17	-9.981,70	-3.888,91	-1.033,71	-1.040,76	26,76%	911,59%	
. Amortizaciones	97	-32.347,27	-2.702,20	-5.890,77	-24.890,77	-7.243,89	-9.658,52	38,80%	357,43%	
TOTAL GASTOS SIN TRANSFERENCIAS NI AJUSTES	90 a 97	-100.746,37	-20.538,85	-129.726,40	-109.409,78	-20.392,94	-28.297,54	25,86%	137,78%	
. Gastos por transferencias de visado y del F.C.I.	98	-3.715,59	-881,97	-11.123,38	-5.580,00	-817,09	-858,95	15,39%	97,39%	
. Gastos extraordinarios y dotaciones de provisiones	99	-86.339,27	0,00	0,00	0,00	0,00	0,00			
TOTAL TRANSFERENCIAS Y AJUSTES	98+99	-90.054,86	-881,97	-11.123,38	-5.580,00	-817,09	-858,95	15,39%	97,39%	
TOTAL GASTOS	9	-190.801,23	-21.420,82	-140.849,78	-114.989,78	-21.210,03	-29.156,49	25,36%	136,11%	
RESULTADO PRESUPUESTARIO		-114.591,93	-3.882,72	-27.640,22	-23.503,92	-7.609,22	-10.790,07	45,91%	277,90%	
CASH FLOW		-82.244,66	-1.180,52	-21.749,45	1.386,85	-365,33	-1.131,55	-81,59%	95,85%	

TOTAL DEMARCACIONES											
RESUMEN PRESUPUESTARIO	CÓDIGO GENERAL	REAL	REAL	PRESUPUESTO	PRESUPUESTO	REAL	REAL	VARIACIÓN 2015	VARIACIÓN 2015	REAL	VARIACIÓN
		dic. 2015	mar-15	2015	2016	feb-16	mar-16	REAL SP/PTO	REAL SP/PTO	mar-16	REAL 15/REAL 14
INGRESOS POR ACTIVIDADES	80+81+82	4.505.170,58	1.126.942,13	4.584.445,71	4.214.660,12	731.762,78	1.097.734,90	26,05%	26,05%	1.097.734,90	97,41%
. Cuotas Colegiales	80	1.364.978,70	334.174,92	1.270.117,61	1.586.900,75	267.185,06	400.777,57	25,26%	25,26%	400.777,57	119,93%
. Prestación Servicio de Visado	81	3.021.094,07	785.192,21	3.269.553,10	2.584.484,37	450.156,96	682.536,57	26,41%	26,41%	682.536,57	86,93%
. Subvenciones	82	119.097,81	7.575,00	44.775,00	43.275,00	14.420,76	14.420,76	33,32%	33,32%	14.420,76	190,37%
INGRESOS POR SERVICIOS	84+85	916.460,90	263.234,79	1.166.296,50	1.331.152,24	164.249,99	250.830,41	18,84%	18,84%	250.830,41	95,29%
. Publicaciones	84	19.749,71	6.328,22	46.728,25	70.227,30	754,86	2.777,47	3,95%	3,95%	2.777,47	43,89%
. Servicios Colegiales	85	896.711,19	256.906,57	1.119.568,25	1.260.924,94	163.495,13	248.052,94	19,67%	19,67%	248.052,94	96,55%
INGRESOS FINANCIEROS Y PATRIMONIALES	86	474.497,11	148.841,52	669.351,28	596.612,31	59.809,87	89.400,59	14,98%	14,98%	89.400,59	60,06%
. Financieros y Patrimoniales	86	474.497,11	148.841,52	669.351,28	596.612,31	59.809,87	89.400,59	14,98%	14,98%	89.400,59	60,06%
TOTAL INGRESOS SIN TRANSFERENCIAS NI AJUSTES	80 a 86	5.896.128,59	1.539.018,44	6.420.093,49	6.142.424,66	955.822,64	1.437.965,90	23,41%	23,41%	1.437.965,90	93,43%
. Ingresos por transferencias de visado y del F.C.I.	88	445.541,06	141.383,30	509.733,00	671.566,86	107.045,27	165.453,91	24,64%	24,64%	165.453,91	117,03%
. Ingresos extraordinarios y cancelaciones de provisiones	89	124.008,09	82.752,69	47.607,71	33.000,00	100.688,24	112.859,46	342,00%	342,00%	112.859,46	136,38%
TOTAL TRANSFERENCIAS Y AJUSTES	88+89	569.549,15	224.135,99	557.340,71	704.566,86	207.703,51	278.313,37	39,50%	39,50%	278.313,37	124,17%
TOTAL INGRESOS	8	6.465.677,74	1.763.154,43	6.977.434,20	6.846.991,52	1.163.526,15	1.716.279,27	25,07%	25,07%	1.716.279,27	97,34%
GASTOS POR ACTIVIDADES	90+91	-1.698.314,66	-393.333,40	-1.803.968,38	-1.398.288,94	-195.071,85	-310.374,19	22,20%	22,20%	-310.374,19	78,91%
. Órganos Corporativos	90	-96.516,56	-17.688,44	-122.085,71	-115.826,60	-10.038,25	-21.005,42	18,14%	18,14%	-21.005,42	118,75%
. Acciones Colegiales sin Seguros Corporativos	91-91G	-1.062.982,33	-232.605,51	-1.025.258,00	-799.661,30	-94.573,68	-153.959,73	19,25%	19,25%	-153.959,73	66,19%
. Seguros Corporativos	91G	-538.815,77	-143.039,45	-656.624,67	-482.801,04	-90.459,92	-135.409,04	28,05%	28,05%	-135.409,04	94,67%
GASTOS POR SERVICIOS COLEGIALES	94+95	-431.647,70	-103.590,19	-582.195,02	-726.232,58	-75.153,24	-113.260,06	15,60%	15,60%	-113.260,06	109,33%
. Publicaciones	94	-35.885,56	-7.258,09	-35.195,60	-51.978,20	-5.302,96	-10.139,33	19,51%	19,51%	-10.139,33	139,70%
. Servicios Colegiales	95	-395.762,14	-96.332,10	-546.999,42	-674.254,38	-69.850,28	-103.120,73	15,29%	15,29%	-103.120,73	107,05%
GASTOS DE GESTIÓN INTERNA	92+93	-3.337.798,58	-857.738,84	-3.354.590,87	-3.361.637,39	-557.902,23	-824.998,79	24,54%	24,54%	-824.998,79	96,18%
. Personal	92	-2.747.363,76	-709.286,00	-2.777.471,07	-2.813.852,43	-463.739,57	-690.314,27	24,53%	24,53%	-690.314,27	97,33%
. Suministros y Mantenimiento	93 - Impuestos	-590.434,82	-148.452,84	-577.119,80	-547.784,96	-94.162,66	-134.684,52	24,59%	24,59%	-134.684,52	90,73%
IMPUESTOS	9A	-288.190,86	-56.416,05	-295.705,79	-271.908,62	-33.119,46	-52.929,47	19,47%	19,47%	-52.929,47	93,82%
. Impuestos	935/6-7-8	-288.190,86	-56.416,05	-295.705,79	-271.908,62	-33.119,46	-52.929,47	19,47%	19,47%	-52.929,47	93,82%
GASTOS FINANCIEROS Y PATRIMONIALES	96+97	-680.423,33	-169.373,52	-687.553,01	-675.629,85	-111.650,82	-162.005,85	23,98%	23,98%	-162.005,85	95,65%
. Financieros y Patrimoniales	96	-160.007,51	-41.126,95	-176.204,56	-119.079,81	-21.792,31	-30.816,35	25,88%	25,88%	-30.816,35	74,93%
. Amortizaciones	97	-520.415,82	-128.246,57	-511.348,45	-556.550,04	-89.858,51	-131.189,50	23,57%	23,57%	-131.189,50	102,29%
TOTAL GASTOS SIN TRANSFERENCIAS NI AJUSTES	90 a 97	-6.436.375,13	-1.580.452,00	-6.724.013,07	-6.433.697,38	-972.897,60	-1.463.568,36	22,75%	22,75%	-1.463.568,36	92,60%
. Gastos por transferencias de visado y del F.C.I.	98	-706.364,54	-185.136,51	-876.930,96	-702.536,64	-119.593,90	-180.145,32	25,64%	25,64%	-180.145,32	97,30%
. Gastos extraordinarios y dotaciones de provisiones	99	-206.334,52	-19.628,61	-15.000,00	-8.000,00	-0,01	-15.715,84	196,45%	196,45%	-15.715,84	80,07%
TOTAL TRANSFERENCIAS Y AJUSTES	98+99	-912.699,06	-204.765,12	-891.930,96	-710.536,64	-119.593,91	-195.861,16	27,57%	27,57%	-195.861,16	95,65%
TOTAL GASTOS	9	-7.349.074,19	-1.785.217,12	-7.615.944,03	-7.144.234,02	-1.092.491,51	-1.659.429,52	23,23%	23,23%	-1.659.429,52	92,95%
RESULTADO PRESUPUESTARIO		-883.396,45	-22.062,69	-638.509,83	-297.242,49	71.034,64	56.849,75	-19,13%	-19,13%	56.849,75	-257,67%
CASH FLOW		-362.980,63	106.183,88	-127.161,38	259.307,55	160.893,15	188.039,25	72,52%	72,52%	188.039,25	177,09%

SALDO DE TRANSFERENCIAS Y FCI										
RESUMEN PRESUPUESTARIO	CÓDIGO GENERAL	REAL dic. 2015	REAL mar-15	PRESUPUESTO 2015	PRESUPUESTO 2016	REAL feb-16	REAL mar-16	VARIACIÓN 2015 REAL SP/PTO	VARIACIÓN REAL 15/REAL 14	
INGRESOS POR ACTIVIDADES	80+81+82	-378.721,54	-90.961,90	-414.216,94	-343.504,31	-58.296,17	-85.635,68	24,93%	94,14%	
. Cuotas Colegiales	80	0,00	0,00	0,00	0,00	0,00	0,00			
. Prestación Servicio de Visado	81	-378.721,54	-90.961,90	-414.216,94	-343.504,31	-58.296,17	-85.635,68	24,93%	94,14%	
. Subvenciones	82	0,00	0,00	0,00	0,00	0,00	0,00			
INGRESOS POR SERVICIOS	84+85	0,00	0,00	0,00	0,00	0,00	0,00			
. Publicaciones	84	0,00	0,00	0,00	0,00	0,00	0,00			
. Servicios Colegiales	85	0,00	0,00	0,00	0,00	0,00	0,00			
INGRESOS FINANCIEROS Y PATRIMONIALES	86	0,00	0,00	0,00	0,00	0,00	0,00			
. Financieros y Patrimoniales	86	0,00	0,00	0,00	0,00	0,00	0,00			
TOTAL INGRESOS SIN TRANSFERENCIAS NI AJUSTES	80 a 86	-378.721,54	-90.961,90	-414.216,94	-343.504,31	-58.296,17	-85.635,68	24,93%	94,14%	
. Ingresos por transferencias de visado y del F.C.I.	88	369.046,73	91.194,79	388.334,51	503.641,14	78.292,36	115.172,66	22,87%	126,29%	
. Ingresos extraordinarios y cancelaciones de provisiones	89	0,00	0,00	0,00	0,00	0,00	0,00			
TOTAL TRANSFERENCIAS Y AJUSTES	88+89	369.046,73	91.194,79	388.334,51	503.641,14	78.292,36	115.172,66	22,87%	126,29%	
TOTAL INGRESOS	8	-9.674,81	232,89	-25.882,43	160.136,82	19.996,19	29.536,98	18,44%	12682,80%	
GASTOS POR ACTIVIDADES	90+91	0,00	0,00	0,00	0,00	0,00	0,00			
. Organismos Corporativos	90	0,00	0,00	0,00	0,00	0,00	0,00			
. Acciones Colegiales sin Seguros Corporativos	91-91G	0,00	0,00	0,00	0,00	0,00	0,00			
. Seguros Corporativos	91G	0,00	0,00	0,00	0,00	0,00	0,00			
GASTOS POR SERVICIOS COLEGIALES	94+95	0,00	0,00	0,00	0,00	0,00	0,00			
. Publicaciones	94	0,00	0,00	0,00	0,00	0,00	0,00			
. Servicios Colegiales	95	0,00	0,00	0,00	0,00	0,00	0,00			
GASTOS DE GESTIÓN INTERNA	92+93	0,00	0,00	0,00	0,00	0,00	0,00			
. Personal	92	0,00	0,00	0,00	0,00	0,00	0,00			
. Suministros y Mantenimiento	93 - Impuestos	0,00	0,00	0,00	0,00	0,00	0,00			
IMPUESTOS	9A	0,00	0,00	0,00	0,00	0,00	0,00			
. Impuestos	935/6-7-8	0,00	0,00	0,00	0,00	0,00	0,00			
GASTOS FINANCIEROS Y PATRIMONIALES	96+97	0,00	0,00	0,00	0,00	0,00	0,00			
. Financieros y Patrimoniales	96	0,00	0,00	0,00	0,00	0,00	0,00			
. Amortizaciones	97	0,00	0,00	0,00	0,00	0,00	0,00			
TOTAL GASTOS SIN TRANSFERENCIAS NI AJUSTES	90 a 97	0,00	0,00	0,00	0,00	0,00	0,00			
. Gastos por transferencias de visado y del F.C.I.	98	-21.278,46	-9.038,02	94.216,94	-176.495,69	-28.370,43	-44.364,22	25,14%	490,86%	
. Gastos extraordinarios y dotaciones de provisiones	99	0,00	0,00	0,00	0,00	0,00	0,00			
TOTAL TRANSFERENCIAS Y AJUSTES	98+99	-21.278,46	-9.038,02	94.216,94	-176.495,69	-28.370,43	-44.364,22	25,14%	490,86%	
TOTAL GASTOS	9	-21.278,46	-9.038,02	94.216,94	-176.495,69	-28.370,43	-44.364,22	25,14%	490,86%	
RESULTADO PRESUPUESTARIO		-30.953,27	-8.805,13	68.334,51	-16.358,86	-8.374,24	-14.827,24	90,64%	168,39%	
CASH FLOW		-30.953,27	-8.805,13	68.334,51	-16.358,86	-8.374,24	-14.827,24	90,64%	168,39%	

SEDE CENTRAL											
RESUMEN PRESUPUESTARIO	CÓDIGO GENERAL	REAL dic. 2015	REAL mar-15	PRESUPUESTO 2015	PRESUPUESTO 2016	REAL feb-16	REAL mar-16	VARIACIÓN 2015 REAL SP/PTO	VARIACIÓN REAL 15/REAL 14		
INGRESOS POR ACTIVIDADES	80+81+82	4.877.671,61	1.237.430,06	5.038.961,09	4.700.907,54	785.574,47	1.163.934,39	24,76%	94,06%		
. Cuotas Colegiales	80	4.437.873,82	1.131.460,49	4.548.961,09	4.295.907,54	721.761,52	1.081.514,81	25,18%	95,59%		
. Prestación Servicio de Visado	81	439.797,79	105.969,57	490.000,00	405.000,00	63.812,95	82.419,58	20,35%	77,78%		
. Subvenciones	82	0,00	0,00	0,00	0,00	0,00	0,00				
INGRESOS POR SERVICIOS	84+85	425.987,92	182.817,79	639.500,00	523.000,00	154.022,33	196.185,96	37,51%	107,31%		
. Publicaciones	84	293.801,62	158.801,70	378.000,00	285.000,00	109.874,84	111.718,10	39,20%	70,35%		
. Servicios Colegiales	85	132.186,30	24.016,09	261.500,00	238.000,00	44.147,49	84.467,86	35,49%	351,71%		
INGRESOS FINANCIEROS Y PATRIMONIALES	86	534.691,79	71.290,28	573.897,40	799.001,54	143.050,54	222.645,11	27,87%	312,31%		
. Financieros y Patrimoniales	86	534.691,79	71.290,28	573.897,40	799.001,54	143.050,54	222.645,11	27,87%	312,31%		
TOTAL INGRESOS SIN TRANSFERENCIAS NI AJUSTES	80 a 86	5.838.351,32	1.491.538,13	6.252.358,49	6.022.909,08	1.082.647,34	1.582.765,46	26,28%	106,12%		
. Ingresos por transferencias de visado y del F.C.I.	88	-28.615,12	0,00	0,00	0,00	0,00	0,00				
. Ingresos extraordinarios y cancelaciones de provisiones	89	109.184,99	485,00	50.000,00	40.000,00	0,00	0,00	0,00%	0,00%		
TOTAL TRANSFERENCIAS Y AJUSTES	88+89	80.569,87	485,00	50.000,00	40.000,00	0,00	0,00	0,00%	0,00%		
TOTAL INGRESOS	8	5.918.921,19	1.492.023,13	6.302.358,49	6.062.909,08	1.082.647,34	1.582.765,46	26,11%	106,08%		
GASTOS POR ACTIVIDADES	90+91	-1.541.978,98	-371.356,35	-1.517.900,00	-1.671.500,00	-266.566,19	-380.018,45	22,74%	102,33%		
. Órganos Corporativos	90	-72.214,83	-14.248,32	-59.500,00	-222.000,00	-30.722,60	-39.999,89	18,02%	280,73%		
. Acciones Colegiales sin Seguros Corporativos	91-91G	-478.029,93	-111.484,39	-451.400,00	-442.500,00	-74.854,75	-98.535,30	22,27%	88,38%		
. Seguros Corporativos	91G	-991.734,22	-245.623,64	-1.007.000,00	-1.007.000,00	-160.988,84	-241.483,26	23,98%	98,31%		
GASTOS POR SERVICIOS COLEGIALES	94+95	-346.677,09	-129.976,18	-451.000,00	-444.550,00	-121.873,76	-185.350,11	41,69%	142,60%		
. Publicaciones	94	-209.626,93	-60.703,54	-231.500,00	-222.250,00	-32.049,94	-53.804,15	24,21%	88,63%		
. Servicios Colegiales	95	-137.050,16	-69.272,64	-219.500,00	-222.300,00	-89.823,82	-131.545,96	59,17%	189,90%		
GASTOS DE GESTIÓN INTERNA	92+93	-1.934.912,58	-462.135,41	-1.902.559,22	-1.809.494,54	-314.269,79	-451.722,60	24,96%	97,75%		
. Personal	92	-1.454.134,86	-388.513,50	-1.595.807,22	-1.468.244,54	-236.877,27	-363.121,36	24,73%	93,46%		
. Suministros y Mantenimiento	93 - Impuestos	-480.777,72	-73.621,91	-306.752,00	-341.250,00	-77.392,52	-88.601,24	25,96%	120,35%		
IMPUESTOS	9A	-247.678,62	-58.869,48	-271.100,00	-262.500,00	-58.286,14	-78.935,10	30,07%	134,08%		
. Impuestos	935/6-7-8	-247.678,62	-58.869,48	-271.100,00	-262.500,00	-58.286,14	-78.935,10	30,07%	134,08%		
GASTOS FINANCIEROS Y PATRIMONIALES	96+97	-346.829,17	-98.406,79	-383.570,27	-277.596,39	-43.854,85	-109.560,77	39,47%	111,33%		
. Financieros y Patrimoniales	96	-230.867,94	-69.491,85	-269.070,27	-143.170,26	-24.721,67	-78.818,10	55,05%	113,42%		
. Amortizaciones	97	-115.961,23	-28.914,94	-114.500,00	-134.426,13	-19.133,18	-30.742,67	22,87%	106,32%		
TOTAL GASTOS SIN TRANSFERENCIAS NI AJUSTES	90 a 97	-4.418.076,44	-1.120.744,21	-4.526.129,49	-4.465.640,93	-804.850,73	-1.205.587,03	27,00%	107,57%		
. Gastos por transferencias de visado y del F.C.I.	98	-349.001,17	-73.152,77	-326.668,05	-426.476,17	-65.185,34	-97.778,01	22,93%	133,66%		
. Gastos extraordinarios y dotaciones de provisiones	99	-388.581,17	-115.000,00	-865.000,00	-800.000,00	-77.500,00	-112.934,48	14,12%	98,20%		
TOTAL TRANSFERENCIAS Y AJUSTES	98+99	-737.582,34	-188.152,77	-1.191.668,05	-1.226.476,17	-142.685,34	-210.712,49	17,18%	111,99%		
TOTAL GASTOS	9	-5.155.658,78	-1.308.896,98	-5.717.797,54	-5.692.117,10	-947.536,07	-1.416.299,52	24,88%	108,21%		
RESULTADO PRESUPUESTARIO		763.262,41	183.126,15	584.560,95	370.791,98	135.111,27	166.465,94	44,89%	90,90%		
CASH FLOW		879.223,64	212.041,09	699.060,95	505.218,11	154.244,45	197.208,61	39,03%	93,00%		

TOTAL COLEGIO											
RESUMEN PRESUPUESTARIO	CÓDIGO GENERAL	REAL	REAL	PRESUPUESTO	PRESUPUESTO	REAL	REAL	VARIACIÓN 2015	VARIACIÓN		
		dic. 2015	mar-15	2015	2016	feb-16	mar-16	REAL SP/PTO	REAL 15/REAL 14		
INGRESOS POR ACTIVIDADES	80+81+82	9.004.120,65	2.273.410,29	9.209.189,86	8.572.063,35	1.459.041,08	2.176.033,61	25,39%	95,72%		
. Cuotas Colegiales	80	5.802.852,52	1.465.635,41	5.819.078,70	5.882.808,29	988.946,58	1.482.292,38	25,20%	101,14%		
. Prestación Servicio de Visado	81	3.082.170,32	800.199,88	3.345.336,16	2.645.980,06	455.673,74	679.320,47	25,67%	84,89%		
. Subvenciones	82	119.097,81	7.575,00	44.775,00	43.275,00	14.420,76	14.420,76	33,32%	190,37%		
INGRESOS POR SERVICIOS	84+85	1.342.448,82	446.052,58	1.805.796,50	1.854.152,24	318.272,32	447.016,37	24,11%	100,22%		
. Publicaciones	84	313.551,33	165.129,92	424.728,25	355.227,30	110.629,70	114.495,57	32,23%	69,34%		
. Servicios Colegiales	85	1.028.897,49	280.922,66	1.381.088,25	1.498.924,94	207.642,62	332.520,80	22,18%	118,37%		
INGRESOS FINANCIEROS Y PATRIMONIALES	86	1.009.188,90	220.131,80	1.243.248,68	1.395.613,85	202.860,41	312.045,70	22,36%	141,75%		
. Financieros y Patrimoniales	86	1.009.188,90	220.131,80	1.243.248,68	1.395.613,85	202.860,41	312.045,70	22,36%	141,75%		
TOTAL INGRESOS SIN TRANSFERENCIAS NI AJUSTES	80 a 86	11.355.758,37	2.939.594,67	12.258.235,04	11.821.829,43	1.980.173,81	2.935.095,68	24,83%	99,85%		
. Ingresos por transferencias de visado y del F.C.I.	88	785.972,67	232.578,09	898.067,51	1.175.208,00	185.337,63	280.626,57	23,88%	120,66%		
. Ingresos extraordinarios y cancelaciones de provisiones	89	233.193,08	83.237,69	97.607,71	73.000,00	100.688,24	112.859,46	154,60%	135,59%		
TOTAL TRANSFERENCIAS Y AJUSTES	88+89	1.019.165,75	315.815,78	995.675,22	1.248.208,00	285.995,87	393.486,03	31,52%	124,59%		
TOTAL INGRESOS	8	12.374.924,12	3.255.410,45	13.253.910,26	13.070.037,43	2.266.169,68	3.328.581,71	25,47%	102,25%		
GASTOS POR ACTIVIDADES	90+91	-3.240.293,64	-764.689,75	-3.321.868,38	-3.069.788,94	-461.638,04	-690.392,64	22,49%	90,28%		
. Órganos Corporativos	90	-168.731,39	-31.936,76	-181.585,71	-337.826,60	-40.760,85	-61.005,31	18,06%	191,02%		
. Acciones Colegiales sin Seguros Corporativos	91-91G	-1.541.012,26	-344.089,90	-1.476.658,00	-1.242.161,30	-1.69.428,43	-252.495,03	20,33%	73,38%		
. Seguros Corporativos	91G	-1.530.549,99	-388.663,09	-1.663.624,67	-1.489.801,04	-251.448,76	-376.892,30	25,30%	96,97%		
GASTOS POR SERVICIOS COLEGIALES	94+95	-778.324,79	-233.566,37	-1.033.195,02	-1.170.782,58	-197.027,00	-298.610,17	25,51%	127,85%		
. Publicaciones	94	-245.512,49	-67.961,63	-266.695,60	-274.228,20	-37.362,90	-63.943,48	23,32%	94,09%		
. Servicios Colegiales	95	-532.812,30	-165.604,74	-766.499,42	-896.554,38	-159.674,10	-234.666,69	26,17%	141,70%		
GASTOS DE GESTIÓN INTERNA	92+93	-5.272.711,16	-1.319.874,25	-5.257.150,09	-5.171.131,93	-872.172,02	-1.276.721,39	24,69%	96,73%		
. Personal	92	-4.201.498,62	-1.097.799,50	-4.373.278,29	-4.282.096,97	-700.616,84	-1.053.435,63	24,60%	95,96%		
. Suministros y Mantenimiento	93 - Impuestos	-1.071.212,54	-222.074,75	-883.871,80	-889.034,96	-171.555,18	-223.285,76	25,12%	100,55%		
IMPUESTOS	9A	-535.869,48	-115.285,53	-566.805,79	-534.408,62	-91.405,60	-131.864,57	24,67%	114,38%		
. Impuestos	935/6-7-8	-535.869,48	-115.285,53	-566.805,79	-534.408,62	-91.405,60	-131.864,57	24,67%	114,38%		
GASTOS FINANCIEROS Y PATRIMONIALES	96+97	-1.027.252,50	-267.780,31	-1.071.123,28	-953.226,24	-155.505,67	-271.566,62	28,49%	101,41%		
. Financieros y Patrimoniales	96	-390.875,45	-110.618,80	-445.274,83	-262.250,07	-46.513,98	-109.634,45	41,81%	99,11%		
. Amortizaciones	97	-636.377,05	-157.161,51	-625.848,45	-690.976,17	-108.991,69	-161.932,17	23,44%	103,04%		
TOTAL GASTOS SIN TRANSFERENCIAS NI AJUSTES	90 a 97	-10.854.451,57	-2.701.196,21	-11.250.142,56	-10.899.338,31	-1.777.748,33	-2.669.155,39	24,49%	98,81%		
. Gastos por transferencias de visado y del F.C.I.	98	-1.076.644,17	-267.327,30	-1.109.382,07	-1.305.508,50	-213.149,67	-322.287,55	24,69%	120,56%		
. Gastos extraordinarios y dotaciones de provisiones	99	-594.915,69	-134.628,61	-880.000,00	-808.000,00	-77.500,01	-128.650,32	15,92%	95,56%		
TOTAL TRANSFERENCIAS Y AJUSTES	98+99	-1.671.559,86	-401.955,91	-1.989.382,07	-2.113.508,50	-290.649,68	-450.937,87	21,34%	112,19%		
TOTAL GASTOS	9	-12.526.011,43	-3.103.152,12	-13.239.524,63	-13.012.846,81	-2.068.398,01	-3.120.093,26	23,98%	100,55%		
RESULTADO PRESUPUESTARIO		-151.087,31	152.258,33	14.385,63	57.190,62	197.771,67	208.488,45	364,55%	136,93%		
CASH FLOW		485.289,74	309.419,84	640.234,08	748.166,79	306.763,36	370.420,62	49,51%	119,71%		

31/03/2016 GRADO DE CUMPLIMIENTO DEL VISADO RESPECTO DEL PRESUPUESTO AÑO 2016 (PERIODIFICADO)

DATOS DE DEMARCACIONES

MES	Ene.	Feb.	Mar.	Abr.	May.	Jun.	Jul.	Ago.	Sept.	Oct.	Nov.	Dic.
-----	------	------	------	------	------	------	------	------	-------	------	------	------

Acumulado anual

2014	273,36	626,49	878,67	1.228,85	1.495,53	1.747,70	2.123,85	2.278,02	2.663,17	2.924,46	3.214,83	3.613,89
2015	261,93	481,12	785,19	1.027,94	1.335,95	1.559,85	1.915,42	2.034,52	2.219,03	2.452,26	2.756,66	3.077,67
2016	186,84	450,16	682,54									

Acumulados Reales / Acumulados Presupuestos

2014	91,87%	105,28%	98,44%	103,25%	100,53%	97,90%	101,97%	95,70%	99,45%	98,29%	98,22%	101,22%
2015	96,14%	88,29%	96,06%	94,32%	98,06%	95,42%	100,43%	93,34%	90,49%	90,00%	91,98%	94,13%
2016	86,75%	104,51%	105,64%									

Variación sobre el mismo mes del año anterior - acumulados

2014	59,51%	67,62%	62,46%	68,22%	63,80%	62,54%	66,03%	64,51%	71,36%	71,01%	73,00%	75,10%
2015	95,82%	76,80%	89,36%	83,65%	89,33%	89,25%	90,19%	89,31%	83,32%	83,85%	85,75%	85,16%
2016	71,33%	93,56%	86,93%									

Acumulados 12 meses anteriores

2014	4.625,87	4.511,90	4.283,79	4.239,30	3.963,26	3.765,25	3.719,33	3.558,85	3.742,95	3.617,93	3.622,86	3.613,89
2015	3.602,46	3.556,80	3.567,03	3.408,29	3.352,24	3.249,10	3.168,65	3.181,83	2.997,79	2.836,20	2.794,71	2.787,61
2016	2.712,52	2.622,71	2.602,91									

Variación sobre el mismo mes de los 12 meses anteriores

2014	59,59%	61,92%	62,69%	65,17%	62,23%	61,31%	61,51%	59,28%	65,55%	68,41%	71,67%	75,10%
2015	77,88%	78,83%	83,27%	80,40%	84,58%	86,29%	85,19%	89,41%	80,09%	78,39%	77,14%	77,14%
2016	75,30%	73,74%	72,97%									

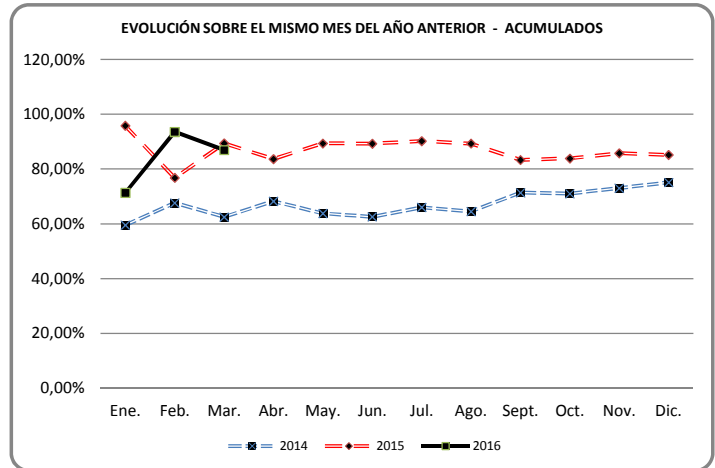
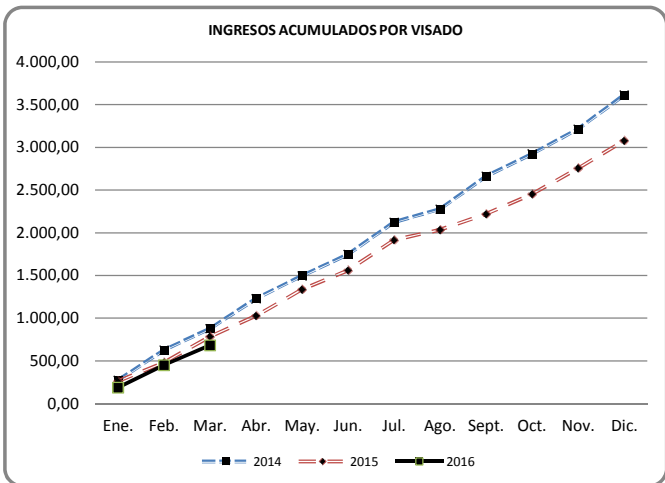
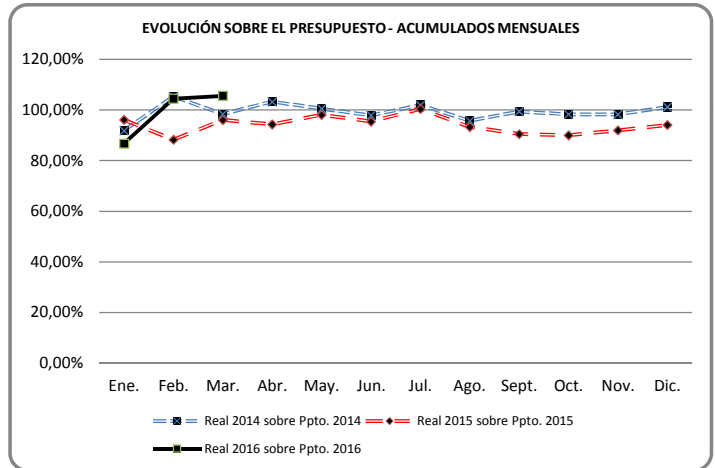
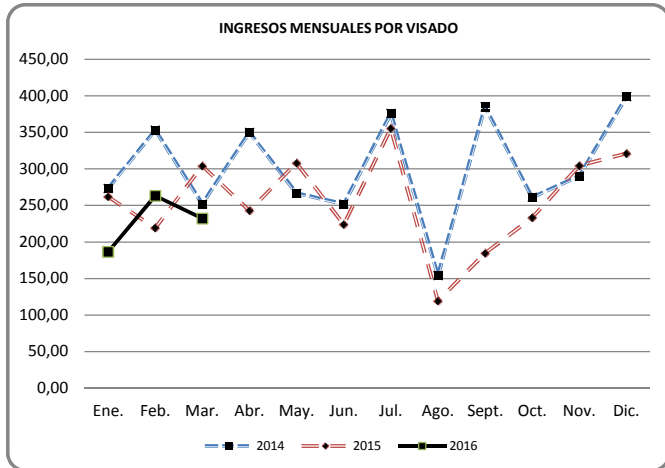

Ingresos mensuales

2014	273,36	353,13	252,18	350,19	266,68	252,17	376,15	154,16	385,15	261,30	290,37	399,05
2015	261,93	219,19	304,07	242,75	308,00	223,90	355,57	119,10	184,51	233,23	304,40	321,01
2016	186,84	263,32	232,38									

DATOS AL DÍA: 31/03/2016 GRADO DE CUMPLIMIENTO DEL VISADO RESPECTO DEL PRESUPUESTO AÑO 2016 (PERIODIFICADO) DATOS DE DEMARCACIONES

	Presupuesto	Ene.	Feb.	Mar.	Abr.	May.	Jun.	Jul.	Ago.	Sept.	Oct.	Nov.	Dic.
ANDALUCÍA	300.000,00	23,28	41,15	79,12									
	% S/ Presupuesto	93,13%	82,30%	105,50%									
CATALUÑA	250.000,00	52,65	73,69	138,42									
	% S/ Presupuesto	252,70%	176,86%	221,47%									
C. VALENCIANA	200.000,00	17,82	31,41	40,23									
	% S/ Presupuesto	106,93%	94,24%	80,46%									
MADRID	645.828,83	40,08	93,45	108,16									
	% S/ Presupuesto	74,47%	86,82%	66,99%									
TOTAL GRUPO A	1.395.828,83	133,83	239,70	365,93									
	% S/ Presupuesto	115,05%	103,04%	104,86%									
ARAGON	128.000,00	9,96	19,76	36,59									
	% S/ Presupuesto	93,40%	92,60%	114,34%									
CANTABRIA	115.000,00	7,69	24,27	27,67									
	% S/ Presupuesto	80,20%	126,62%	96,24%									
CASTILLA LA MANCHA	80.000,00	0,65	7,18	30,47									
	% S/ Presupuesto	9,75%	53,86%	152,36%									
CASTILLA Y LEÓN	158.500,00	2,36	12,25	18,43									
	% S/ Presupuesto	17,84%	46,37%	46,50%									
GALICIA	156.750,00	12,94	34,53	65,11									
	% S/ Presupuesto	99,07%	132,17%	166,16%									
MURCIA	84.500,00	2,58	4,04	8,92									
	% S/ Presupuesto	36,60%	28,70%	42,24%									
PAÍS VASCO	195.000,00	7,38	31,89	37,53									
	% S/ Presupuesto	45,43%	98,11%	76,98%									
TOTAL GRUPO B	917.750,00	43,55	133,91	224,72									
	% S/ Presupuesto	56,95%	87,55%	97,94%									
ASTURIAS	40.260,00	0,29	1,03	1,74									
	% S/ Presupuesto	8,58%	15,37%	17,24%									
BALEARES	55.000,00	6,61	49,32	55,80									
	% S/ Presupuesto	144,24%	538,08%	405,83%									
EXTREMADURA	54.513,10	2,28	20,36	20,36									
	% S/ Presupuesto	50,11%	224,07%	149,38%									
LA RIOJA	12.732,44	0,07	0,16	1,74									
	% S/ Presupuesto	6,22%	7,35%	54,62%									
LAS PALMAS	51.000,00	0,00	0,26	4,28									
	% S/ Presupuesto	0,00%	3,03%	33,60%									
NAVARRA	27.400,00	0,22	0,94	3,20									
	% S/ Presupuesto	9,50%	20,52%	46,78%									
STA. CRUZ TENERIFE	30.000,00	0,00	4,48	4,76									
	% S/ Presupuesto	0,00%	89,60%	63,52%									
TOTAL GRUPO C	270.905,54	9,46	76,54	91,89									
	% S/ Presupuesto	41,89%	169,53%	135,67%									
TOTAL COLEGIO	2.584.484,37	186,84	450,16	682,54									
	% S/ Presupuesto	86,75%	104,51%	105,64%									

31/03/2016		Ene.	Feb.	Mar.	Abr.	May.	Jun.	Jul.	Ago.	Sept.	Oct.	Nov.	Dic.
ANDALUCÍA	16	23.282,49	17.865,94	37.974,04	0,00	0,00	0,00	0,00	0,00	0,00	0,00	0,00	0,00
CATALUÑA	16	52.645,55	21.044,91	64.727,24	0,00	0,00	0,00	0,00	0,00	0,00	0,00	0,00	0,00
COMUNIDAD VALENCIANA	16	17.821,49	13.592,88	8.816,39	0,00	0,00	0,00	0,00	0,00	0,00	0,00	0,00	0,00
MADRID	16	40.079,67	53.368,10	14.711,14	0,00	0,00	0,00	0,00	0,00	0,00	0,00	0,00	0,00
TOTAL GRUPO A		133.829,20	105.871,83	126.228,81	0,00	0,00	0,00	0,00	0,00	0,00	0,00	0,00	0,00
ARAGÓN	16	9.962,25	9.792,90	16.833,58	0,00	0,00	0,00	0,00	0,00	0,00	0,00	0,00	0,00
CANTABRIA	16	7.685,91	16.583,63	3.398,86	0,00	0,00	0,00	0,00	0,00	0,00	0,00	0,00	0,00
CASTILLA LA MANCHA	16	649,82	6.530,98	23.290,79	0,00	0,00	0,00	0,00	0,00	0,00	0,00	0,00	0,00
CASTILLA Y LEÓN	16	2.356,06	9.893,27	6.177,40	0,00	0,00	0,00	0,00	0,00	0,00	0,00	0,00	0,00
GALICIA	16	12.940,37	21.590,25	30.583,62	0,00	0,00	0,00	0,00	0,00	0,00	0,00	0,00	0,00
MURCIA	16	2.577,23	1.464,31	4.880,95	0,00	0,00	0,00	0,00	0,00	0,00	0,00	0,00	0,00
PAIS VASCO	16	7.382,30	24.503,03	5.643,72	0,00	0,00	0,00	0,00	0,00	0,00	0,00	0,00	0,00
TOTAL GRUPO B		43.553,94	90.358,37	90.808,92	0,00	0,00	0,00	0,00	0,00	0,00	0,00	0,00	0,00
ASTURIAS	16	287,73	743,70	703,73	0,00	0,00	0,00	0,00	0,00	0,00	0,00	0,00	0,00
BALEARES	16	6.610,85	42.712,81	6.478,26	0,00	0,00	0,00	0,00	0,00	0,00	0,00	0,00	0,00
EXTREMADURA	16	2.276,51	18.081,37	0,00	0,00	0,00	0,00	0,00	0,00	0,00	0,00	0,00	0,00
LA RIOJA	16	66,00	90,00	1.582,73	0,00	0,00	0,00	0,00	0,00	0,00	0,00	0,00	0,00
LAS PALMAS DE G.C.	16	0,00	257,51	4.026,15	0,00	0,00	0,00	0,00	0,00	0,00	0,00	0,00	0,00
NAVARRA	16	216,83	720,25	2.267,23	0,00	0,00	0,00	0,00	0,00	0,00	0,00	0,00	0,00
SANTA C. DE TENERIFE	16	0,00	4.480,06	283,78	0,00	0,00	0,00	0,00	0,00	0,00	0,00	0,00	0,00
TOTAL GRUPO C		9.457,92	67.085,70	15.341,88	0,00	0,00	0,00	0,00	0,00	0,00	0,00	0,00	0,00
Suma 16		186.841,06	263.315,90	232.379,61	0,00	0,00	0,00	0,00	0,00	0,00	0,00	0,00	0,00

SALDOS CUENTA CORRIENTE CON DEMARCACIONES - DETALLE DEL SALDO

(estimación a 31 de marzo de 2016)

DEMARCACIÓN	Cierre 31 Diciembre 2015	FCI	Apertura 01 de Enero 2016	Personal	Impuestos	Gros Cráneos y trasposos	Saldo neto de Visado	Seguros	Facturaciones	Cobros y pagos delegados	Tesorería	FCI	Variación a 31 de marzo de 2016	Saldo a 31/03/2016	Deuda con FCI/FAIG (No inc. en saldo)
ANDALUCIA	-406.966,18		-406.966,18	-581,50	-9.187,17	54.018,31	-35.838,64			834,00	39.750,93	30.000,00	78.995,93	-327.970,25	
CATALUÑA	-69.508,60		-69.508,60	-705,40	19.391,25	47.897,98	-49.641,77		-13,00		84.514,73		101.443,79	31.935,19	
COM. VALENCIANA	-40.752,47		-40.752,47	-266,30	-1.312,09	34.411,16	-24.932,54			685,00	27.476,56		36.061,79	-4.690,68	
MADRID	87.491,31		87.491,31	-31.548,71	-18.891,17	135.193,75	-99.214,18			-3.846,69	16.260,25		-2.046,75	85.444,56	
TOTAL GRUPO 1	-429.735,94	0,00	-429.735,94										214.454,76	-215.281,18	0,00
ARAGÓN	833,50		833,50	-298,90	4.450,72	7.409,79	-3.180,30			773,24	360,00		9.514,55	10.348,05	
CANTABRIA	-31.413,94		-31.413,94	-298,90	-3.877,07	16.653,11	-23.091,66					9.999,99	-614,53	-32.028,47	
CASTILLA Y LEON	-8.885,93		-8.885,93	-282,60	-5.159,23	19.605,60	-12.141,68			-344,17	2.200,34	9.999,99	13.878,25	4.992,32	
CASTILLA-LA MANCHA	-4.805,04		-4.805,04	-298,90	12.076,12	10.257,36	716,59				0,00		22.751,17	17.946,13	
GALICIA	-347.408,85		-347.408,85	-298,90	-5.734,40	23.849,15	-46.468,52			-67,91			-28.720,58	-376.129,43	
MURCIA	28.658,54		28.658,54	-298,90	-3.417,78	9.617,37	-5.031,64			427,35	7.026,45	9.999,99	18.322,84	46.981,38	
PAIS VASCO	-14.290,18		-14.290,18	-298,90	3.675,02	14.099,15	-24.286,39		-33,65	-13,58	11.575,48		4.717,13	-9.573,05	
TOTAL GRUPO 2	-377.311,90	0,00	-377.311,90										39.848,83	-337.463,07	0,00
ASTURIAS	51.390,27	2.598,19	53.988,46	-282,60	-773,50	6.694,35	-786,22			-38,71	-6.603,81	9.999,99	8.209,50		62.197,96
BALEARES	-12.767,66		-12.767,66	-266,30	-430,11	16.798,16	-111,07					9.999,99	25.990,67		13.223,01
EXTREMADURA	51.125,74		51.125,74	-282,60	-2.203,30	5.137,97	248,57				-5.137,97	9.999,99	7.762,66		58.888,40
LA RIOJA	36.775,34		36.775,34	-266,30	76,98	2.326,27	209,00				-6.066,79	9.999,99	6.279,15		43.054,49
LAS PALMAS	-4.989,12		-4.989,12	-282,60	-889,48	3.834,94	55,08				-10.669,38	9.999,99	2.048,55		-2.940,57
NAVARRA	-16.601,94	18.465,90	1.863,96	-266,30	182,51	3.088,59	-1.908,81				-19.481,05	9.999,99	-8.385,07		-6.521,11
TENERIFE	-131.802,26	114.591,93	-17.210,33	-266,30	-814,26	3.562,98	0,00				-69.169,21	9.999,99	-56.686,80		-73.897,13
TOTAL GRUPO 3	-26.869,63	135.656,02	108.786,39										-14.781,34	0,00	94.005,05
TOTAL GENERAL	-833.917,47	135.656,02	-698.261,45	-37.090,91	-12.836,96	414.455,99	-325.404,18	0,00	-46,65	-1.591,47	72.036,53	129.999,90	239.522,25	-552.744,25	94.005,05



ACTIVO

PASIVO

EPIGRAFES	2016	2015	Diferencia	%	EPIGRAFES	2016	2015	Diferencia	%
ACTIVO NO CORRIENTE	30.496.270,87	28.351.183,18	2.145.087,69	107,57	PATRIMONIO NETO	34.945.983,75	34.998.374,49	-52.390,74	99,85
INMOVILIZADO INTANGIBLE	9.932,29	6.815,58	3.116,71	145,73	FONDOS PROPIOS	34.823.275,54	34.918.124,49	-94.848,95	99,73
Concesiones	6.072,41	6.271,93	-199,52	96,82	RESERVAS	47.077.162,67	47.322.954,70	-245.192,03	99,48
Aplicaciones Informáticas	3.859,88	543,65	3.316,23	709,99	Reserva general	44.164.706,11	44.188.408,88	-23.702,77	99,95
INMOVILIZADO MATERIAL	13.415.124,64	13.632.982,61	-217.857,97	98,40	Fondo de compensación interterritorial	287.863,90	454.464,95	-166.601,05	63,34
Terrenos y construcciones	12.356.047,27	12.603.097,67	-247.050,40	98,04	Reserva seguros corporativos y convenios especiales	2.625.192,66	2.680.080,87	-54.888,21	97,95
Instalaciones	494.537,27	435.985,71	58.551,56	113,43	EXCEDENTES NEGATIVOS DE EJERCICIOS ANTERIORES	-12.462.975,58	-12.557.088,54	94.112,96	99,25
Patrimonio artístico y mobiliario	392.185,22	426.167,45	-33.982,23	92,03	Excedentes negativos de ejercicios anteriores	-12.462.975,58	-12.557.088,54	94.112,96	99,25
Otro inmovilizado material	172.354,88	170.103,09	2.251,79	101,32	EXCEDENTE DEL EJERCICIO (POSITIVO O NEGATIVO)	208.488,45	152.258,33	56.230,12	136,93
Anticipos e inmovilizado material en curso	0,00	-2.371,31	2.371,31	0,00	AJUSTES POR CAMBIO DE VALOR	122.707,21	0,00	122.707,21	0,00
INVERSIONES INMOBILIARIAS	5.395.040,27	5.469.674,33	-74.634,06	98,64	ACTIVOS FINANCIEROS DISPONIBLES PARA LA VENTA	122.707,21	0,00	122.707,21	0,00
Terrenos	1.558.058,86	1.511.851,17	46.207,69	103,06	SUBVENCIÓNES, DONACIONES Y LEGADOS RECIBIDOS	1,00	80.250,00	-80.249,00	0,00
Construcciones	3.836.981,41	3.957.823,16	-120.841,75	96,95	Subvenciones	1,00	80.250,00	-80.249,00	0,00
INVERSIONES FINANCIERAS A LARGO PLAZO	11.176.173,67	9.241.710,66	2.434.463,01	126,34	PASIVO NO CORRIENTE	4.826.203,09	6.567.421,86	-1.741.218,77	73,49
Instrumentos de patrimonio	323.238,95	76.786,66	246.452,29	420,96	PROVISIONES A LARGO PLAZO	-54.472,18	125.734,35	-180.206,53	-43,32
Créditos a terceros	14.278,57	31.772,23	-17.493,66	44,94	Obligaciones por prestaciones a largo plazo al personal	3.785,70	18.657,82	-14.872,12	20,29
Valores representativos de deuda	8.022.387,26	4.768.779,64	3.253.607,62	168,23	Otras provisiones	-58.257,88	107.076,53	-165.334,41	-54,41
Otros activos financieros	3.316.268,89	4.364.372,13	-1.048.103,24	75,99	DEUDAS A LARGO PLAZO	4.880.675,27	6.441.687,51	-1.561.012,24	75,77
ACTIVO CORRIENTE	12.528.843,79	16.256.464,90	-3.727.621,11	77,07	Deudas con entidades de crédito	4.741.884,39	6.372.039,05	-1.630.154,66	74,42
ACTIVOS NO CORRIENTES MANTENIDOS PARA LA VENTA	654.596,56	1.163.971,77	-509.375,21	56,24	Otros pasivos financieros	138.790,88	69.648,46	69.142,42	199,27
EXISTENCIAS	21.136,18	41.302,78	-20.166,60	51,17	PASIVO CORRIENTE	3.252.927,82	3.041.851,73	211.076,09	106,94
Comerciales	21.136,18	41.302,78	-20.166,60	51,17	PROVISIONES A CORTO PLAZO	251.262,85	510.736,15	-259.473,30	49,20
COLEGIADOS Y OTROS DEUDORES DE LA ACTIVIDAD	108.542,55	120.323,61	-11.781,06	90,21	DEUDAS A CORTO PLAZO	1.201.450,09	896.884,23	304.565,86	133,96
DEUDORES COMERCIALES Y OTRAS CTAS. A COBRAR	669.995,61	785.926,04	-115.930,43	85,25	Deudas con entidades de crédito	1.130.706,85	868.158,33	262.548,52	130,24
Clientes por ventas y prestaciones de servicios	61.777,83	132.068,20	-70.290,37	46,78	Otros pasivos financieros	70.743,24	28.725,90	42.017,34	246,27
Deudores varios	489.312,08	439.712,24	49.599,84	111,28	DEMARCAACIONES Y SEDE CENTRAL SALDOS A PAGAR	13.929,58	17.418,84	-3.489,26	79,97
Personal	11.301,57	15.258,41	-3.956,84	74,07	ACREEDORES POR AYUDAS	18.478,50	24.845,00	-6.366,50	74,38
Otros créditos con las Administraciones Públicas	107.604,13	198.887,19	-91.283,06	54,10	ACREEDORES COMERCIALES Y OTRAS CUENTAS A PAGAR	1.441.614,37	1.520.283,44	-78.669,07	94,83
DEMARCAACIONES Y SEDE CENTRAL SALDOS A COBRAR	20.367,54	0,00	20.367,54	0,00	Proveedores	15.878,78	71.258,40	-55.379,62	22,28
INVERSIONES FINANCIERAS A CORTO PLAZO	7.226.704,63	11.162.334,60	-3.935.629,97	64,74	Acreedores varios	1.130.323,46	1.141.135,33	-10.811,87	99,05
Créditos a entidades	29.926,80	43.434,39	-13.507,59	68,90	Acreedores por visado	0,00	6.455,00	-6.455,00	0,00
Valores representativos de deuda	776.244,98	1.776.867,36	-1.000.622,38	43,69	Personal	99.123,60	86.801,95	12.321,65	114,20
Otros activos financieros	6.420.532,85	9.342.032,85	-2.921.500,00	68,73	Otras deudas con las Administraciones Públicas	189.360,93	211.104,49	-21.743,56	89,70
PERIODIFICACIONES A CORTO PLAZO	42.720,95	30.702,25	12.018,70	139,15	Anticipos recibidos de pedidos	6.927,60	3.528,27	3.399,33	196,35
EFFECTIVO Y OTROS ACTIVOS LIQUIDOS EQUIVALENTES	3.784.779,77	2.951.903,85	832.875,92	128,21	PERIODIFICACIONES A CORTO PLAZO	326.192,43	71.684,07	254.508,36	455,04
Tesorería	3.784.779,77	2.951.903,85	832.875,92	128,21	TOTALES	43.025.114,66	44.607.648,08	-1.582.533,42	96,45
TOTALES	43.025.114,66	44.607.648,08	-1.582.533,42	96,45					

= AGREGADO TOTAL COLEGIO =

Fecha: 12-04-2016

EPÍGRAFES	2016	2015	Diferencia	%
OPERACIONES CONTINUADAS				
Ingreso de la entidad por actividad propia	2.503.327,80	2.552.274,45	-48.946,65	98,08
ingresos por visado de trabajos profesionales	670.140,27	736.580,44	-66.440,17	90,98
Cuotas de colegiación	1.482.292,38	1.465.635,41	16.656,97	101,14
Ingresos de promociones, patrocinios y colaboradores	5.360,00	81.374,79	-76.014,79	6,59
Subvenciones, donaciones y legados de la actividad propia	2.405,00	4.575,00	-2.170,00	52,57
Ingresos por actividades	343.130,15	264.108,81	79.021,34	129,92
Gastos de la entidad por actividad propia	-655.954,03	-695.853,35	39.899,32	94,27
Ayudas monetarias	-30.145,30	-60.449,75	30.304,45	49,87
Seguros Corporativos	-390.257,22	-420.460,15	30.202,93	92,82
Gastos por actividades, colaboraciones y de los órganos de gobierno	-204.548,08	-205.884,70	1.336,62	99,35
Transferencias internas y otros	-31.003,43	-9.058,75	-21.944,68	342,25
Ingresos por publicaciones y libros publicados	114.424,43	160.232,87	-45.808,44	71,41
Aprovisionamientos	-41.228,14	-91.516,27	50.288,13	45,05
Otros ingresos de explotación	239.947,47	91.808,48	148.138,99	261,36
Ingresos accesorios y otros de gestión corriente	231.431,71	91.808,48	139.623,23	252,08
Otras subvenciones	8.515,76	0,00	8.515,76	0,00
Gastos de personal	-1.005.572,74	-1.022.812,87	17.240,13	98,31
Sueldos, salarios y asimilados	-767.844,03	-785.406,70	17.562,67	97,76
Cargas sociales	-237.728,71	-237.406,17	-322,54	100,14
Otros gastos de explotación	-898.804,85	-760.008,22	-138.796,63	118,26
Servicios exteriores	-666.373,70	-563.632,22	-102.741,48	118,23
Tributos	-142.138,39	-115.722,25	-26.416,14	122,83
Pérdidas, deterioro y variación de provisiones	-90.293,90	-80.475,79	-9.818,11	112,20
Otros gastos de gestión corriente	1,14	-177,96	179,10	-0,64
Amortización del inmovilizado	-161.932,17	-157.161,51	-4.770,66	103,04
Deterioro y resultado por enajenación del inmovilizado	96.319,29	590,00	95.729,29	16.325,30
Resultados por enajenación del inmovilizado	96.319,29	590,00	95.729,29	16.325,30
Otros Resultados	2.650,12	27.551,87	-24.901,75	9,62
RESULTADOS DE EXPLOTACIÓN	193.177,18	105.105,45	88.071,73	183,79
Ingresos financieros	57.195,97	113.540,30	-56.344,33	50,38
De valores negociables y otros instrumentos financieros	57.195,97	113.540,30	-56.344,33	50,38
Gastos financieros	-41.884,70	-66.387,42	24.502,72	63,09
Por deudas con terceros	-41.884,70	-66.387,42	24.502,72	63,09
RESULTADO FINANCIERO	15.311,27	47.152,88	-31.841,61	32,47
RESULTADO DEL EJERCICIO	208.488,45	152.258,33	56.230,12	136,93

DETALLE SOBRE DATOS PATRIMONIALES

(al 31/03/2016)

DEMARCACIÓN	Inmuebles - Valor Neto (1)	Inmuebles en venta - Valor Neto (1A)	Otro Inmovilizado - Valor Neto (2)	Préstamos (3)	IF Largo - Valor Neto (4)	IF Corto - Valor Neto (5)	Tesorería (6)	Fondo de Liquidez Autonómica CASTILLA Y LEON al 31/03/2016	Fondo de Liquidez Autonómica SEDE CENTRAL al 31/03/2016	Saldo Reestruc. Fases I, II y III	Saldo con Sede Central (negativos deben a ..) (7)	Saldo con FCI y Actividades (negativos deben a ..)	Total DEUDA	TOTAL
ANDALUCIA	3.350.930	354.667	160.814	-2.174.877	7.991	6.538	680.113		-226.069	-327.970		-2.728.916	1.832.137	
CATALUÑA	1.648.616	246.267	54.797	-1.309	5.495.717	2.042.748	1.492.963	156.923	646.233	31.935		-1.309	11.814.890	
COM. VALENCIANA	2.629.929		4.118	-642.927	342.239	1.351.668	117.331	487.500	330.683	-4.691		-647.618	4.688.773	
MADRID	741.485		545.134	-38.363	3.800.615	763.793	54.202	151.385	596.140	85.445		-38.363	6.699.836	
TOTAL GRUPO 1	8.370.960	600.934	764.863	-2.857.476	9.646.562	4.164.747	2.344.609	381.231	487.500	1.346.987	-215.281	0	-3.416.206	25.035.636
ARAGÓN	288.160		18.631		1.510.000	325.000	27.806	36.000	585.000	145.351	10.348	0	2.946.296	
CANTABRIA	191.074		5.611				172.148			98.906	-32.028		435.711	
CASTILLA Y LEON	1.797.501		26.862	-589.444	1.262	0	52.358	-600.000		-269.352	4.992		424.179	
CASTILLA-LA MANCHA	974.936		10.107			1.909.633	43.552	45.231	609.375	160.186	17.946	0	3.770.966	
GALICIA	896.065		22.920	-608.968	92.790	23.073	134.501			-40.466	-376.129		143.786	
MURCIA	55.041	53.663	2.369	108	5.582	250.063	36.117			-150.979	46.981		298.945	
PAIS VASCO	842.680		7.699		100	453.905	473.376			127.639	-9.573		1.895.826	
TOTAL GRUPO 2	5.045.457	53.663	94.199	-1.198.304	1.609.734	2.961.674	939.858	-518.769	1.194.375	108.446	-337.463	0	-2.671.947	9.915.709
ASTURIAS	142.174		12.123	-2.787		100.284	76.693			42.855		62.198	433.540	
BALEARES	156.423		46.676		7		147.188			-75.712		13.223	287.805	
EXTREMADURA			368		481		31.855			37.161		58.888	128.753	
LA RIOJA	187.750		607		12		5.599			19.581		43.054	256.603	
LAS PALMAS			5.210		1.623		107.203			-192.673		-2.941	-81.578	
NAVARRA	228.187		8.408	-88.515			6.397			3.294		-6.521	151.250	
TENERIFE	1.306.403		23.426	-629.544	2.067		4.413			-48.092		-73.897	584.776	
TOTAL GRUPO 3	2.020.937	0	96.818	-720.846	4.190	100.284	379.348	0	0	-250.747	0	94.004	-1.120.682	1.761.149
SEDE CENTRAL	2.313.733		113.131	-1.301.488	415.690		83.320	137.538	-1.681.875	-1.284.669	552.744		-4.268.032	-651.876
TOTAL GRUPO 4	2.313.733	0	113.131	-1.301.488	415.690	0	83.320	137.538	-1.681.875	-1.284.669	552.744	0	-4.268.032	-651.876
FONDOS ADMINISTRADOS							40.554			-79.985		-94.004	-133.435	
TOTAL GENERAL	17.751.087	654.597	1.069.011	-6.078.114	11.676.176	7.226.705	3.787.689	0	0	0	0	0	-11.650.856	35.927.183

EVOLUCION INGRESOS POR SERVICIOS A 31 DE ENERO DE 2016

	2015					2016				
	Colegiados dic 2015	Pto 2015	Miles € 2015	€/Colegiado 2015	Avance s/ Pto 2015	Pto 2016	Avance marzo 2016	€/Colegiado 2016	Avance s/ Pto 2016	Avance marzo 2015
PLATAFORMA NOROESTE										
Galicia	1.489	134.866	99.342	66,72	73,66%	148.735	48.470	32,55	32,59%	30.968
Asturias	437	15.100	18.229	41,71	120,72%	16.900	4.305	9,85	25,47%	2.096
Castilla y León	1.284	12.218	2.853	2,22	23,35%	11.277	215	0,17	1,91%	620
TOTAL	3.210	162.185	120.424	37,52	74,25%	176.912	52.989	16,51	29,95%	33.684
PLATAFORMA DEL EBRO										
País Vasco	963	77.000	39.010	40,51	50,66%	78.100	12.360	12,83	15,83%	17.979
Aragón	486	6.050	32.301	66,46	533,90%	34.300	12.435	25,59	36,25%	1.059
Cantabria	1.102	34.800	30.394	27,58	87,34%	34.800	8.927	8,10	25,65%	-1.800
La Rioja	144	200	5.144	35,72	2572,00%	6.100	230	1,60	3,77%	0
Navarra	179	260	6.834	38,18	2628,46%	3.380	10	0,06	0,30%	60
TOTAL	2.874	118.310	113.683	39,56	96,09%	156.680	33.962	11,82	21,68%	17.298
PLATAFORMA DEL ESTE										
Comunidad Valenciana	2.238	90.000	55.383	24,75	61,54%	92.500	19.046	8,51	20,59%	11.049
Balears	290	800	1.146	3,95	143,25%	940	450	1,55	47,87%	94
Murcia	550	38.500	25.519	46,40	66,28%	43.000	2.592	4,71	6,03%	4.790
TOTAL	3.078	129.300	82.048	26,66	63,46%	136.440	22.088	7,18	16,19%	15.934
PLATAFORMA CENTRO										
Madrid	9.514	439.500	314.563	33,06	71,57%	314.500	52.031	5,47	16,54%	138.706
Castilla la Mancha	672	9.500	10.055	14,96	105,84%	12.000	60	0,09	0,50%	50
Extremadura	340	2.670	574	1,69	21,50%	2.670	154	0,45	5,77%	10
TOTAL	10.526	451.670	325.192	30,89	72,00%	329.170	52.245	4,96	15,87%	138.766
PLATAFORMA NORESTE										
Cataluña	2.794	219.182	196.701	70,40	89,74%	430.200	34.541	12,36	8,03%	14.014
TOTAL	2.794	219.182	196.701	70,40	89,74%	430.200	34.541	12,36	8,03%	14.014
PLATAFORMA SUR										
Andalucía	3.573	78.200	74.394	20,82	95,13%	94.300	54.918	15,37	58,24%	43.450
Las Palmas	238	4.950	2.378	9,99	48,04%	4.950	78	0,33	1,57%	79
Tenerife	228	2.500	1.640	7,19	65,60%	2.500	10	0,04	0,40%	10
TOTAL	4.039	85.650	78.412	19,41	91,55%	101.750	55.005	13,62	54,06%	43.539
GRAN TOTAL	26.521	1.166.297	916.460	34,56	78,58%	1.331.152	250.830	9,46	18,84%	263.235