



Colegio de Ingenieros de  
Caminos, Canales y Puertos

**CIERRE CONTABLE 2017**  
**31 DE MARZO DE 2017**

7 de abril de 2017

## INDICE CIERRE CONTABLE

	<u>Página</u>
1. Comparación cifras anuales con presupuesto año anterior	3
2. Comparación cifras anuales por Grupos de Demarcaciones	4
3. Seguimiento nivel 3 del Presupuesto agrupado	5-9
4. Seguimiento nivel 3 del Presupuesto agrupado del F. C. I.	10
5. Seguimiento nivel 2 del Presupuesto por Demarcaciones	11-32
1. Andalucía	11
2. Cataluña	12
3. Comunidad Valenciana	13
4. Madrid	14
5. Aragón	15
6. Cantabria	16
7. Castilla la Mancha	17
8. Castilla y León	18
9. Galicia	19
10. Murcia	20
11. País Vasco	21
12. Asturias	22
13. Baleares	23
14. Extremadura	24
15. La Rioja	25
16. Las Palmas	26
17. Navarra	27
18. Santa Cruz de Tenerife	28
19. Total DEMARCACIONES	29
20. Saldo de Transferencias y FCI	30
21. Sede Central	31
22. Total COLEGIO	32
6. Saldos de transferencias por Demarcaciones	33
7. Anexo 1: Visado	
1. Gráficos de ingresos por visado	34
2. Seguimiento presupuestario de visado (datos a origen)	35
3. Ingresos por visado (datos mensuales)	36
8. Anexo 2:	
1. Balance de situación	37
2. Cuentas de Pérdidas y Ganancias	38
9. Anexo 3: Cuadro patrimonial	39
10. Anexo 4: Saldos cuenta corriente 551 Demarcaciones/Sede	40
11. Anexo 5: Cuadro de evolución ingresos por servicios	41

## DATOS EJERCICIOS 2016 Y 2017 - RESUMEN POR DEMARCACIONES

marzo-17

DEMARCACIÓN	AÑO	INGRESOS	ACTIVIDADES	SERVICIOS	GEST. INTERNA	SALDO	AJUSTES CONTR.	RESULTADO
ANDALUCÍA	2016	194,78	-19,19	-29,19	-130,25	16,15	115,75	131,90
	2017	166,39	-48,82	-17,20	-140,01	-39,64	12,15	-27,49
CATALUÑA	2016	230,16	-101,31	-2,55	-150,60	-24,30	-16,16	-40,46
	2017	268,20	-101,53	-1,52	-158,47	6,68	7,54	14,22
COMUNIDAD VALENCIANA	2016	119,73	-18,39	-18,42	-96,16	-13,23	-7,13	-20,36
	2017	136,25	-21,74	-21,18	-84,37	8,96	5,75	14,71
MADRID	2016	324,62	-50,86	-15,79	-198,02	59,95	-38,70	21,25
	2017	481,90	-50,00	-57,67	-214,39	159,83	-36,23	123,60
TOTAL GRUPO A	2016	869,30	-189,75	-65,94	-575,03	38,57	53,76	92,34
	2017	1.052,73	-222,09	-97,57	-597,24	135,83	-10,79	125,04
ARAGÓN	2016	65,21	-7,82	-10,82	-38,56	8,00	-8,40	-0,39
	2017	30,28	-3,51	-7,28	-36,92	-17,44	9,41	-8,03
CANTABRIA	2016	53,25	-10,78	-0,13	-37,31	5,03	3,56	8,60
	2017	35,72	-14,37	-1,90	-23,77	4,32	4,12	-0,19
CASTILLA LA MANCHA	2016	50,52	-5,85	0,00	-44,60	0,08	-6,07	-6,00
	2017	28,32	-4,07	0,00	-44,62	-20,37	9,67	-10,70
CASTILLA Y LEÓN	2016	43,68	-5,77	0,00	-56,42	-18,51	9,74	-8,77
	2017	54,32	-6,56	-2,16	-58,02	-12,42	6,18	-6,24
GALICIA	2016	145,10	-27,35	-16,93	-62,98	37,84	-13,90	23,94
	2017	85,64	-13,68	-16,43	-64,36	-8,83	4,77	-4,06
MURCIA	2016	20,41	-6,75	-5,52	-36,35	-28,22	8,38	-19,84
	2017	26,00	-8,74	-3,97	-38,31	-25,01	5,71	-19,30
PAIS VASCO	2016	65,07	-33,33	-8,46	-42,13	-18,85	-6,55	-25,41
	2017	86,02	-23,50	-5,00	-55,78	1,74	-2,13	-0,38
TOTAL GRUPO B	2016	468,90	-100,54	-41,86	-343,70	-17,21	-7,46	-24,67
	2017	357,68	-76,42	-36,74	-348,04	-103,52	45,55	-57,97
ASTURIAS	2016	12,81	-1,81	-3,06	-20,06	-12,12	10,09	-2,04
	2017	30,15	-2,46	-4,54	-20,63	2,52	5,47	7,99
BALEARES	2016	60,69	-15,02	-0,67	-23,65	21,36	-14,57	6,78
	2017	66,02	-15,30	-0,33	-24,56	25,83	1,21	27,04
EXTREMADURA	2016	25,66	-2,90	0,00	-25,34	-2,58	5,77	3,19
	2017	11,38	-1,99	0,00	-26,27	-16,88	7,80	-9,07
LA RIOJA	2016	4,14	-0,28	-0,08	-9,64	-5,86	11,97	6,11
	2017	4,34	-0,61	0,00	-9,43	-5,70	9,55	3,85
LAS PALMAS DE G.C.	2016	7,99	-0,90	0,00	-22,68	-15,59	9,97	-5,62
	2017	23,07	-3,94	0,00	-21,00	-1,87	5,70	3,83
NAVARRA	2016	5,92	-0,97	0,00	-19,62	-14,68	9,42	-5,26
	2017	7,51	-0,61	-1,44	-19,22	-13,76	8,90	-4,87
SANTA C. DE TENERIFE	2016	8,22	-1,10	-1,65	-25,55	-20,08	9,29	-10,79
	2017	10,35	-3,05	0,00	-32,29	-24,99	8,68	-16,31
TOTAL GRUPO C	2016	99,78	-20,08	-5,46	-121,20	-46,97	36,15	-10,81
	2017	141,44	-25,99	-6,31	-127,12	-17,98	39,52	21,54
TOTAL DEMARCACIONES	2016	1.437,97	-310,37	-113,26	-1.039,93	-25,60	82,45	56,85
	2017	1.551,85	-324,50	-140,63	-1.072,39	14,33	74,28	88,60
SEDE CENTRAL	2016	1.582,77	-380,02	-185,35	-640,22	377,18	-210,71	166,47
	2017	1.628,62	-360,07	-160,94	-598,86	508,75	-304,38	204,37
VARIACION FCI	2016	-85,64	0,00	0,00	0,00	-85,64	70,81	-14,83
	2017	-91,04	0,00	0,00	0,00	-91,04	63,62	-27,42
TOTAL GENERAL	2016	2.935,10	-690,39	-298,61	-1.680,15	265,94	-57,45	208,49
	2017	3.089,43	-684,57	-301,57	-1.671,25	432,03	-166,48	265,55

Grupo	Presupuesto 2017	Presupuesto 2017 periodificado	Real marzo 2016	Real marzo 2017	Real 2017 s/ Ppto. Periodificado 2017	Real 2017 s/ Ppto. 2017
<b>Grupo 1</b>						
Total Ingresos	3.743.489,13	935.872,28	869.295,06	1.052.729,63	112,49%	28,12%
Total Gastos	-3.932.410,03	-983.102,51	-830.722,34	-916.899,43	93,27%	23,32%
Transferencias	-33.545,87	-8.386,47	53.762,46	-10.790,19	128,66%	32,17%
Resultado	-222.466,77	-55.616,69	92.335,18	125.040,01	-224,82%	-56,21%
<b>Grupo 2</b>						
Total Ingresos	1.696.134,79	424.033,70	468.895,43	357.680,40	84,35%	21,09%
Total Gastos	-1.967.757,41	-491.939,35	-486.104,59	-461.203,81	93,75%	23,44%
Transferencias	145.445,08	36.361,27	-7.463,86	45.550,91	125,27%	31,32%
Resultado	-126.177,54	-31.544,39	-24.673,02	-57.972,50	183,78%	45,95%
<b>Grupo 3</b>						
Total Ingresos	368.432,00	92.108,00	99.775,41	141.441,47	153,56%	38,39%
Total Gastos	-593.918,69	-148.479,67	-146.741,43	-159.420,97	107,37%	26,84%
Transferencias	205.341,80	51.335,45	36.153,61	39.516,77	76,98%	19,24%
Resultado	-20.144,89	-5.036,22	-10.812,41	21.537,27	-427,65%	-106,91%
<b>Grupo SEDE</b>						
Total Ingresos	6.048.037,72	1.512.009,43	1.582.765,46	1.628.621,50	107,71%	26,93%
Total Gastos	-4.403.934,25	-1.100.983,56	-1.205.587,03	-1.119.870,62	101,72%	25,43%
Transferencias	-1.208.338,99	-302.084,75	-210.712,49	-304.381,27	100,76%	25,19%
Resultado	435.764,48	108.941,12	166.465,94	204.369,61	187,60%	46,90%
<b>Grupo VARIACIÓN FCI</b>						
Total Ingresos	-329.281,00	-82.320,25	-85.635,68	-91.044,17	110,60%	27,65%
Total Gastos	0,00	0,00	0,00	0,00	0,00%	0,00%
Transferencias	202.216,13	50.554,03	70.808,44	63.619,36	125,84%	31,46%
Resultado	-127.064,87	-31.766,22	-14.827,24	-27.424,81	86,33%	21,58%
<b>TOTAL COLEGIO</b>						
Total Ingresos	11.526.812,64	2.881.703,16	2.935.095,68	3.089.428,83	107,21%	26,80%
Total Gastos	-10.898.020,38	-2.724.505,10	-2.669.155,39	-2.657.394,83	97,54%	24,38%
Transferencias	-688.881,85	-172.220,46	-57.451,84	-166.484,42	96,67%	24,17%
Resultado	-60.089,59	-15.022,40	208.488,45	265.549,58	-1767,69%	-441,92%

CÓDIGO GENERAL	31/03/2017	TOTAL DEMARCACIONES					SEDE CENTRAL					TOTAL COLEGIO				
		REAL dic. 2016	REAL mar-16	PRESUPUESTO 2017	REAL mar-17	VARIACIÓN REAL S/PPTO 2017	REAL dic. 2016	REAL mar-16	PRESUPUESTO 2017	REAL mar-17	VARIACIÓN REAL S/PPTO 2017	REAL dic. 2016	REAL mar-16	PRESUPUESTO 2017	REAL mar-17	VARIACIÓN REAL S/PPTO 2017
<b>L. INGRESOS Y GASTOS ORDINARIOS</b>																
<b>- INGRESOS POR ACTIVIDADES</b>																
80	1.613.012,47	400.777,57	1.616.379,00	402.785,15	24,92%	4.256.902,84	1.081.514,81	4.275.012,73	1.076.296,69	25,18%	5.869.915,31	1.482.292,38	5.891.391,73	1.479.081,84	25,11%	
800	1.613.012,47	400.777,57	1.616.379,00	402.785,15	24,92%	4.246.292,84	1.079.259,81	4.267.012,73	1.073.734,19	25,16%	5.859.305,31	1.480.037,38	5.883.391,73	1.476.519,34	25,10%	
801	0,00	0,00	0,00	0,00	0,00%	10.610,00	2.255,00	8.000,00	2.662,50	32,03%	10.610,00	2.255,00	8.000,00	2.662,50	32,03%	
81	2.758.341,07	682.536,57	2.465.887,87	815.444,44	33,07%	455.790,57	82.419,58	370.000,00	99.710,23	26,95%	2.855.732,90	679.320,47	2.506.606,87	824.110,50	32,88%	
810	1.944.685,94	493.699,53	1.660.034,57	486.561,10	29,31%	0,00	0,00	0,00	0,00	0,00%	1.944.685,94	493.699,53	1.660.034,57	486.561,10	29,31%	
811	358.398,74	85.635,68	329.281,00	91.044,17	27,65%	356.741,60	70.644,56	310.000,00	89.781,37	28,96%	356.741,60	70.644,56	310.000,00	89.781,37	28,96%	
812	89.017,54	20.974,20	169.496,14	40.145,79	23,68%	0,00	0,00	0,00	0,00	0,00%	89.017,54	20.974,20	169.496,14	40.145,79	23,68%	
815	227.646,67	-29.717,29	190.395,29	147.395,28	77,42%	0,00	0,00	0,00	0,00	0,00%	227.646,67	-29.717,29	190.395,29	147.395,28	77,42%	
815	0,00	0,00	0,00	13.237,64	100,00%	0,00	0,00	0,00	0,00	0,00%	0,00	0,00	0,00	13.237,64	100,00%	
816	138.592,28	34.083,87	84.167,00	37.060,46	44,03%	0,00	0,00	0,00	0,00	0,00%	138.592,28	34.083,87	84.167,00	37.060,46	44,03%	
817	0,00	0,00	16.100,64	0,00	0,00%	99.048,97	11.775,02	60.000,00	9.928,86	16,55%	99.048,97	11.775,02	60.000,00	9.928,86	13,05%	
82	61.817,70	14.420,76	44.400,00	7.431,50	16,74%	171,60	0,00	0,00	0,00	0,00%	61.899,30	14.420,76	44.400,00	7.431,50	16,74%	
821	3.300,00	0,00	3.500,00	0,00	0,00%	0,00	0,00	0,00	0,00	0,00%	3.300,00	0,00	3.500,00	0,00	0,00%	
823	58.517,70	14.420,76	40.900,00	7.431,50	18,17%	171,60	0,00	0,00	0,00	0,00%	58.689,30	14.420,76	40.900,00	7.431,50	18,17%	
<b>80+81+82</b>	<b>4.433.171,24</b>	<b>1.097.734,90</b>	<b>4.126.666,87</b>	<b>1.225.661,09</b>	<b>29,70%</b>	<b>4.712.865,01</b>	<b>1.163.934,39</b>	<b>4.645.012,73</b>	<b>1.176.006,92</b>	<b>25,32%</b>	<b>8.787.637,51</b>	<b>2.176.033,61</b>	<b>8.442.398,60</b>	<b>2.310.623,84</b>	<b>27,37%</b>	
<b>SUMA INGRESOS POR ACTIVIDADES</b>																
<b>- INGRESOS POR SERVICIOS COLEGALES</b>																
84	20.871,47	2.777,47	24.957,30	2.760,99	11,06%	258.986,40	111.718,10	277.300,00	119.180,55	42,98%	9.325,87	114.495,57	302.257,30	121.941,54	40,34%	
840	36,40	0,00	0,00	0,00	0,00%	9.392,55	1.215,18	6.500,00	1.719,09	26,45%	9.428,95	1.215,18	6.500,00	1.719,09	26,45%	
841	33,85	0,00	0,00	0,00	0,00%	8.186,77	1.943,65	15.000,00	2.832,46	17,55%	8.200,42	1.943,65	15.000,00	2.832,46	17,55%	
843	0,00	0,00	0,00	0,00	0,00%	5.469,88	1.741,32	7.500,00	1.660,09	22,13%	5.469,88	1.741,32	7.500,00	1.660,09	22,13%	
845	9.841,48	157,47	2.907,30	1.564,12	53,80%	738,41	351,08	1.000,00	238,84	23,88%	10.579,89	508,55	3.907,30	1.802,96	46,14%	
846	8,26	0,00	0,00	0,00	0,00%	17.570,14	3.867,86	24.000,00	3.289,59	13,71%	17.578,40	3.867,86	24.000,00	3.289,59	13,71%	
848	5.152,51	1.420,00	0,00	0,00	0,00%	214.706,25	102.058,55	220.000,00	108.684,07	49,40%	219.858,76	103.478,55	220.000,00	108.684,07	49,40%	
842/A/D	5.799,17	1.200,00	22.050,00	1.196,87	5,43%	2.942,40	540,46	3.300,00	956,41	28,98%	8.741,57	1.740,46	25.350,00	2.153,28	8,49%	
85	988.857,49	248.052,94	1.197.210,00	251.614,58	21,02%	234.529,38	84.467,86	322.500,00	128.696,26	39,91%	1.203.386,87	332.520,80	1.519.710,00	380.310,84	25,03%	
850	0,00	0,00	0,00	0,00	0,00%	3.818,68	305,74	5.000,00	852,16	17,04%	3.818,68	305,74	5.000,00	852,16	17,04%	
851	0,00	0,00	75.000,00	0,00	0,00%	43.194,71	52.797,60	0,00	0,00	0,00%	43.194,71	52.797,60	75.000,00	0,00	0,00%	
852	548.859,11	192.561,05	581.400,00	178.005,07	30,62%	71.331,37	7.680,94	196.000,00	91.094,45	46,48%	620.190,48	200.241,99	777.400,00	269.099,52	34,62%	
853	92,56	15,70	0,00	0,00	0,00%	8.494,10	2.018,84	10.000,00	1.549,03	15,49%	9.505,58	2.034,54	10.000,00	1.549,03	15,49%	
854 - 855	0,00	0,00	0,00	0,00	0,00%	5.905,58	1.673,37	6.500,00	1.112,98	17,12%	5.905,58	1.673,37	6.500,00	1.112,98	17,12%	
857	0,00	0,00	0,00	0,00	0,00%	56.232,76	14.228,90	60.000,00	13.993,20	22,32%	56.232,76	14.228,90	60.000,00	13.993,20	22,32%	
858	363.250,54	50.151,35	447.690,00	31.291,33	6,99%	29.579,36	0,00	8.500,00	17.248,92	202,94%	382.829,90	50.151,35	456.190,00	48.541,25	10,64%	
859	20.199,88	4.907,34	38.760,00	6.714,72	17,32%	15.972,82	5.762,47	25.000,00	3.444,52	13,78%	38.172,48	10.689,81	63.760,00	10.159,24	15,93%	
85A	417,50	417,50	10.930,00	0,00	0,00%	0,00	0,00	0,00	0,00	0,00%	417,50	0,00	10.930,00	0,00	0,00%	
85C	0,00	0,00	0,00	0,00	0,00%	0,00	0,00	4.000,00	0,00	0,00%	0,00	0,00	4.000,00	0,00	0,00%	
85D	0,00	0,00	0,00	0,00	0,00%	0,00	0,00	7.500,00	0,00	0,00%	0,00	0,00	7.500,00	0,00	0,00%	
85E	36.038,12	0,00	43.430,00	35.603,46	81,98%	0,00	0,00	0,00	0,00	0,00%	36.038,12	0,00	43.430,00	35.603,46	81,98%	
<b>84 + 85</b>	<b>989.728,96</b>	<b>250.830,41</b>	<b>1.222.167,30</b>	<b>254.375,57</b>	<b>20,81%</b>	<b>493.515,78</b>	<b>196.185,96</b>	<b>599.800,00</b>	<b>247.876,81</b>	<b>41,33%</b>	<b>1.483.244,74</b>	<b>447.016,37</b>	<b>1.821.967,30</b>	<b>502.252,38</b>	<b>27,57%</b>	
<b>80 a 85</b>	<b>5.422.900,20</b>	<b>1.348.565,31</b>	<b>5.348.834,17</b>	<b>1.480.036,66</b>	<b>27,67%</b>	<b>5.206.380,79</b>	<b>1.360.120,35</b>	<b>5.244.812,73</b>	<b>1.423.883,73</b>	<b>27,15%</b>	<b>10.270.882,25</b>	<b>2.623.049,98</b>	<b>10.264.365,90</b>	<b>2.812.876,22</b>	<b>27,40%</b>	

CÓDIGO GENERAL	TOTAL DEMARCAACIONES					SEDE CENTRAL					TOTAL COLEGIO					
	31/03/2017	25.00%	REAL dic. 2016	REAL mar-16	PRESUPUESTO 2017	REAL mar-17	VARIACIÓN REAL SIPPTO 2017	REAL dic. 2016	REAL mar-16	PRESUPUESTO 2017	REAL dic. 2016	REAL mar-16	PRESUPUESTO 2017	REAL mar-17	VARIACIÓN REAL SIPPTO 2017	
<b>GASTOS ORDINARIOS</b>																
<b>- GASTOS POR ÓRGANOS Y ACTIVIDADES</b>																
90			-112.441,28	-21.005,42	-89.850,00	-27.967,06	31,20%	-253.299,45	-39.989,89	-42.000,00	-13.059,86	-61.005,31	-131.650,00	-41.026,92	31,16%	
900			0,00	0,00	0,00	0,00		-13.483,07	-3.720,78	-10.000,00	-2.986,29	-3.720,78	-10.000,00	-2.988,29	23,88%	
901			0,00	0,00	0,00	0,00		0,00	0,00	0,00	-79,40	0,00	-1.000,00	-79,40	7,94%	
902			0,00	0,00	0,00	0,00		-9.742,32	-4.039,09	-10.000,00	-927,76	-4.039,09	-10.000,00	-927,76	8,28%	
903			-86.831,42	-16.068,86	-70.000,00	-23.499,61	33,57%	0,00	0,00	0,00	0,00	-16.068,86	-70.000,00	-23.499,61	33,57%	
904			-1.459,22	-351,26	-2.100,00	0,00	0,00%	-9.035,85	-2.709,29	-10.000,00	-3.545,62	-3.080,55	-12.100,00	-3.545,62	29,30%	
905			-600,00	0,00	0,00	0,00	0,00	380,20	0,00	0,00	0,00	-219,80	0,00	0,00		
906			-16.381,97	-4.090,01	-15.000,00	-4.383,70	28,22%	-16.698,27	-3.868,73	-10.000,00	-5.968,54	-7.948,74	-25.000,00	-10.352,24	41,41%	
907			-1.911,11	0,00	-2.850,00	-483,75	3,28%	-1.871,08	-794,00	-1.000,00	-250,25	-794,00	-3.500,00	-334,00	9,41%	
909			-5.257,56	-495,29	0,00	0,00	0,00	-202.879,06	-24.878,00	0,00	0,00	-208.136,62	-25.373,29	0,00	100,00%	
91			-1.432.036,12	-289.365,77	-1.380.962,03	-296.532,75	21,47%	-1.416.626,91	-340.018,56	-1.406.600,00	-347.009,48	-629.387,33	-2.787.522,03	-643.542,23	23,09%	
910			-122.712,95	-30.190,82	-60.862,00	-24.427,83	40,14%	-64.597,57	-15.547,92	-67.000,00	-16.650,95	-45.738,74	-127.862,00	-41.078,78	32,13%	
911			-25.398,61	-3.951,42	-15.500,00	-3.630,09	23,42%	0,00	0,00	0,00	0,00	-3.951,42	-15.500,00	-3.630,09	23,42%	
912			-21.753,00	-5.325,00	-37.300,00	-4.275,00	11,46%	-80.052,97	-19.794,00	-80.000,00	-19.963,60	-25.119,00	-117.300,00	-24.238,60	20,86%	
913			-37.830,20	-9.758,60	-55.723,60	-11.398,72	20,48%	-70.457,39	-18.920,49	-70.000,00	-17.497,91	-26.679,09	-125.722,60	-28.896,63	22,98%	
914			-54.116,59	-12.023,81	-38.870,00	-11.700,00	30,10%	-445,80	-84,00	-500,00	-2.474,93	-12.107,81	-39.370,00	-14.174,93	36,00%	
915			0,00	0,00	0,00	0,00	0,00	-16.837,62	-4.970,24	-18.000,00	-4.016,75	-4.970,24	-18.000,00	-4.016,75	22,32%	
916			0,00	0,00	0,00	0,00	0,00	-50.144,70	-8.049,30	-43.000,00	-11.510,51	-8.049,30	-43.000,00	-11.510,51	26,77%	
91A			-11.814,00	-5.800,50	-15.424,00	-7.052,50	45,72%	-49.517,00	-14.742,00	-64.000,00	-15.603,13	-20.542,50	-79.424,00	-22.655,63	28,52%	
918 - 91B			-30.056,83	-2.170,06	-67.856,00	-7.309,76	10,80%	-4.276,35	-1.326,86	-9.500,00	-2.270,00	-34.333,18	-3.487,02	-77.156,00	-9.579,76	12,42%
91C			0,00	0,00	0,00	0,00	0,00	-2.084,80	0,00	-5.000,00	-1.000,00	0,00	-5.000,00	-1.000,00	20,00%	
91D			0,00	0,00	0,00	0,00	0,00	-26.225,59	-4.598,45	-21.000,00	-5.408,41	-4.598,45	-21.000,00	-5.408,41	25,74%	
91E			-56.571,70	-17.629,31	-62.850,00	-5.186,90	8,25%	0,00	0,00	0,00	0,00	-17.629,31	-62.850,00	-5.186,90	8,25%	
91F			-986,46	-327,14	-7.234,62	-200,76	2,77%	0,00	0,00	0,00	0,00	-327,14	-7.234,62	-200,76	2,77%	
91G			-484.762,83	-135.409,04	-435.529,81	-133.121,54	30,57%	-990.342,07	-241.483,26	-971.000,00	-242.256,36	-376.892,30	-1.406.529,81	-375.377,90	26,89%	
91H			0,00	0,00	0,00	0,00	0,00	0,00	0,00	0,00	0,00	0,00	0,00	0,00		
91I			-8.675,48	-640,00	-12.400,00	-2.604,00	21,00%	0,00	0,00	0,00	0,00	-640,00	-12.400,00	-2.604,00	21,00%	
91J			0,00	0,00	-102.793,00	-1.245,63	1,21%	0,00	0,00	0,00	0,00	0,00	-102.793,00	-1.245,63	1,21%	
91L			-87.916,07	-30.615,36	-75.300,00	-13.953,08	18,53%	-21.111,78	-5.501,94	-18.600,00	-2.254,93	-36.117,30	-83.900,00	-16.208,01	17,26%	
91M			-19.551,70	-3.229,81	-21.750,00	-1.271,53	5,85%	-14.533,27	0,00	-15.000,00	0,00	-3.229,81	-36.750,00	-1.271,53	3,46%	
91N			-4.617,88	0,00	0,00	0,00	0,00	0,00	0,00	0,00	0,00	0,00	0,00	0,00		
91O			-10.095,71	0,00	0,00	0,00	0,00	0,00	0,00	0,00	0,00	0,00	0,00	0,00		
91P			-131.654,21	-1.863,25	-141.800,00	-31.388,28	22,14%	0,00	0,00	0,00	0,00	-1.863,25	-141.800,00	-31.388,28	22,14%	
91Q			-41.465,89	-2.995,46	-40.450,00	-238,81	0,59%	0,00	0,00	0,00	0,00	-2.995,46	-40.450,00	-238,81	0,59%	
91R			-122.301,00	-13.242,35	-59.100,00	-22.720,18	36,44%	0,00	0,00	0,00	0,00	-13.242,35	-59.100,00	-22.720,18	36,44%	
91S			-136.555,21	-13.796,84	-106.370,00	-13.808,14	12,98%	0,00	0,00	0,00	0,00	-13.796,84	-106.370,00	-13.808,14	12,98%	
91T			0,00	0,00	-150,00	0,00	0,00%	-26.000,00	-5.000,00	-24.000,00	-6.105,00	-5.000,00	-24.150,00	-6.105,00	25,28%	
91U			-23.200,00	-1.000,00	-23.900,00	-1.000,00	4,19%	0,00	0,00	0,00	0,00	-1.000,00	-23.900,00	-1.000,00	4,18%	
90-91			-1.544.477,40	-310.374,19	-1.470.612,03	-324.499,81	22,07%	-1.669.926,36	-380.018,45	-1.448.600,00	-360.069,34	-690.392,64	-2.919.212,03	-684.569,15	23,45%	
<b>SUMA GASTOS ORGANOS Y ACTIVIDADES</b>																

CÓDIGO GENERAL	TOTAL DEMARCACIONES				SEDE CENTRAL				TOTAL COLEGIO								
	31/03/2017	25,00%	REAL dic. 2016	REAL mar-16	PRESUPUESTO 2017	REAL mar-17	VARIACIÓN 2017 REAL S/PPTO	REAL dic. 2016	REAL mar-16	PRESUPUESTO 2017	REAL mar-17	VARIACIÓN 2017 REAL S/PPTO	REAL dic. 2016	REAL mar-16	PRESUPUESTO 2017	VARIACIÓN 2017 REAL S/PPTO	
<b>GASTOS POR SERVICIOS COLEGALES</b>																	
94			-53.780,09	-10.139,33	-46.652,00	-4.629,42	9,92%	-196.985,91	-53.804,15	-198.500,00	-45.983,43	23,17%	-250.766,00	-63.943,48	-245.152,00	-50.612,85	20,65%
- Colección Ciencias, Humanidades e Ingeniería		0,00	0,00	0,00	0,00	0,00	0,00%	-288,37	-288,37	-500,00	-500,00	0,00%	-288,37	-500,00	-500,00	0,00%	
- Colección Señor		0,00	0,00	0,00	0,00	0,00	0,00%	-622,69	-622,69	-1.000,00	-1.000,00	0,00%	-622,69	-1.000,00	-1.000,00	0,00%	
- Colección Monografías		0,00	0,00	0,00	0,00	0,00	0,00%	0,00	0,00	0,00	0,00	0,00%	0,00	0,00	0,00	0,00%	
- Colección Recuadros		0,00	0,00	0,00	0,00	0,00	0,00%	0,00	0,00	-500,00	0,00	0,00%	0,00	0,00	-500,00	0,00%	
- Colección Recomendaciones y Manuales		0,00	0,00	0,00	0,00	0,00	0,00%	0,00	0,00	0,00	0,00	0,00%	0,00	0,00	0,00	0,00%	
- Liquidaciones por libros en Depósito		0,00	0,00	0,00	0,00	0,00	0,00%	-13.561,27	-2.279,95	-20.000,00	-911,58	4,56%	-13.561,27	-2.279,95	-20.000,00	-911,58	
- Otras Colecciones y Libros		-61.737,20	0,00	-280,00	0,00	0,00	0,00%	0,00	0,00	0,00	0,00	0,00%	-6.173,70	0,00	-280,00	0,00%	
946		0,00	0,00	0,00	0,00	0,00	0,00%	-159.893,53	-39.537,20	-150.000,00	-38.924,85	25,95%	-159.893,53	-39.537,20	-150.000,00	-38.924,85	
- Revista Obras Públicas		0,00	0,00	0,00	0,00	0,00	0,00%	-12.750,05	-3.047,00	-11.500,00	-2.847,00	24,76%	-12.750,05	-3.047,00	-11.500,00	-2.847,00	
- Boletín de Información y Voz del Colegiado		0,00	0,00	0,00	0,00	0,00	0,00%	-9.890,00	-8.940,00	-15.000,00	-3.300,00	22,00%	-9.890,00	-8.940,00	-15.000,00	-3.300,00	
94C		-47.606,39	-10.139,33	-46.372,00	-4.629,42	9,98%	-3.644,10	-1.095,96	-3.500,00	-3.500,00	-674,39	19,27%	-715.288,21	-234.666,69	-868.769,98	-250.961,61	28,89%
- Servicios Colegiales		-451.336,22	-103.120,73	-559.769,98	-136.002,02	24,30%	-2.634,10	-1.095,96	-3.500,00	-3.500,00	-674,39	19,27%	-715.288,21	-234.666,69	-868.769,98	-250.961,61	
- Documentación		0,00	0,00	0,00	0,00	0,00	0,00%	-79.988,63	-58.324,49	0,00	0,00	0,00%	-79.988,63	-58.324,49	0,00	0,00%	
- Congresos		0,00	0,00	-53.500,00	-1.269,63	2,37%	-50.817,64	-304,46	-50,00	-188.000,00	-42.263,73	22,48%	-365.782,11	-86.894,06	-573.490,00	-132.604,88	
- Cursos, Conferencias y Jornadas		-314.964,27	-86.894,06	-385.490,00	-90.344,15	23,44%	-1.705,20	-759,15	-1.000,00	-1.000,00	-302,00	30,20%	-18.892,91	-1.331,96	-12.310,00	-9.378,84	
- Biblioteca		-56,76	0,00	-50,00	0,00	0,00%	-5.286,00	-276,00	-6.000,00	-6.000,00	0,00	0,00%	-5.286,00	-276,00	-6.000,00	0,00%	
- Inbuidas		-17.187,71	-572,81	-11.310,00	-9.076,84	80,25%	-10.000,00	-10.000,00	0,00	-10.000,00	-10.000,00	100,00%	-10.012,90	0,00	-200,00	-10.000,00	
- Artículos Colegiales		-70,00	0,00	-40,00	0,00	0,00%	-94.256,45	-68.445,85	-88.000,00	-57.024,97	64,80%	-124.260,58	-73.643,55	-104.599,98	-62.942,81	60,17%	
- Repografía externa		-12,90	0,00	-200,00	0,00	0,00%	-2.773,39	0,00	-4.000,00	0,00	0,00%	-38.913,15	-9.961,16	-45.400,00	-9.444,86		
- Electrónicas e Informáticas		-30.004,13	-5.197,70	-16.599,98	-5.917,84	36,65%	-5.320,98	-550,15	-3.500,00	-3.500,00	-1.457,74	41,65%	-7.163,96	-1.005,15	-19.700,00	-1.457,74	
- Otras Actividades Colegiales		-38.913,15	-9.961,16	-45.400,00	-9.444,86	20,80%	-531,34	0,00	-2.500,00	0,00	0,00%	-531,34	0,00	-16.340,00	-25,70	0,16%	
- Trabajos de revisión de calidad documental		0,00	0,00	-16.200,00	0,00	0,00%	-7.343,60	-1.800,00	-10.000,00	-10.000,00	-3.048,60	30,49%	-13.755,35	-1.800,00	-25.600,00	-3.743,60	
- Fomento del Empleo		-1.843,00	-455,00	-1.840,00	-19.256,70	1218,78%	-2.000,00	0,00	-2.000,00	0,00	0,00%	-37.872,55	-1.800,00	-3.580,00	-19.256,70	537,90%	
95B		-35.872,55	0,00	-1.580,00	-19.256,70	1218,78%	-460.937,90	-185.350,11	-507.500,00	-160.943,02	31,71%	-966.054,21	-298.610,17	-1.113.921,98	-301.574,46	27,07%	
95C		0,00	0,00	-13.840,00	0,00	0,00%											
95D		-12.411,75	0,00	-15.800,00	-695,00	4,46%											
95E		-35.872,55	0,00	-1.580,00	-19.256,70	1218,78%											
95F		-505.116,31	-113.260,06	-606.421,98	-140.631,44	23,19%											
94A-95																	
<b>GASTOS DE GESTIÓN INTERNA</b>																	
92		-2.864.588,37	-690.314,27	-2.920.405,02	-726.234,19	24,87%	-1.482.259,10	-363.121,36	-1.438.256,11	-367.582,40	25,56%	-4.346.847,47	-1.053.435,63	-4.358.661,13	-1.093.816,59	25,10%	
- Personal		-1.957.827,87	-483.919,98	-2.042.697,86	-498.624,17	24,41%	-1.087.560,07	-264.608,55	-1.055.000,00	-269.052,67	25,50%	-3.045.387,94	-748.528,53	-3.097.687,86	-767.676,84	24,78%	
- Puntilla		-25.664,22	-11.295,24	-1.000,00	-7.178,58	717,86%	0,00	0,00	0,00	0,00	0,00	0,00%	-25.664,22	-11.295,24	-1.000,00	-7.178,58	
- Eventuales		-173.196,54	-37.484,68	-228.753,48	-57.034,22	24,93%	-46.481,85	-11.615,46	-46.481,84	-11.615,46	25,00%	-219.661,39	-49.100,14	-275.417,32	-68.649,68	24,94%	
- Colaboradores		-562.176,94	-140.171,22	-594.941,04	-140.371,56	23,59%	-290.361,97	-74.162,65	-281.536,27	-69.487,91	24,68%	-652.538,31	-214.333,87	-876.275,31	-209.859,49	23,94%	
- Seguridad Social		-6.271,15	-2.290,00	-5.000,00	-5.467,00	103,15%	-610,00	0,00	-2.000,00	-250,00	12,50%	-6.881,15	-2.290,00	-7.300,00	-5.717,00	78,32%	
- Formación		-31.541,64	-6.862,76	-26.675,00	-9.337,53	35,00%	-7,45	-7,45	-500,00	0,00	0,00%	-31.549,09	-6.870,21	-27.175,00	-9.337,53	34,36%	
- Locomociones y Desplazamientos		-81.322,34	0,00	0,00	0,00	0,00%	-3.535,07	0,00	0,00	0,00	0,00	0,00%	-81.322,34	0,00	0,00	0,00%	
- Indemnizaciones		-10.562,36	-2.421,59	-9.000,00	-404,93	4,50%	-53.722,69	-12.727,25	-52.758,00	-17.176,36	32,56%	-69.745,60	-18.596,05	-64.795,64	-24.992,54	38,57%	
- Seguros y Varios		-16.022,91	-5.868,80	-12.037,64	-193.188,28	22,31%	-501.519,83	-167.536,34	-470.250,00	-126.367,47	26,87%	-1.362.537,04	-355.150,33	-1.332.296,40	-319.555,75	23,91%	
- Suministros, Mantenimiento e Impuestos		-861.017,79	-187.613,99	-866.046,40	-36.273,80	30,74%	-97.841,25	-48.331,52	-35.000,00	-28.680,81	81,95%	-327.980,04	-75.629,49	-152.992,42	-64.954,61	42,46%	
- Reparación, Conservación y Seguros Patrimoniales		-164.198,06	-44.664,08	-163.323,56	-39.463,22	24,16%	-249,24	-62,31	-250,00	-62,31	24,92%	-164.447,30	-44.726,39	-163.573,56	-39.525,53	24,16%	
- Alquileres y Gastos de Comunidad		-160.945,65	-35.416,44	-166.056,38	-37.109,19	22,35%	-45.807,79	-6.668,65	-54.000,00	-12.243,19	22,67%	-206.753,44	-42.085,09	-220.056,38	-49.352,38	22,43%	
- Consumos (agua, luz,limpieza, gas, etc.)		-692,04	-346,02	-1.250,00	-346,02	27,68%	-13.316,12	-2.855,00	-18.000,00	-1.394,70	7,75%	-14.008,16	-3.201,02	-19.250,00	-1.740,72	9,04%	
- Climatización		-1.591,31	0,00	-684,00	-754,59	110,32%	-3.360,26	-1.515,40	-5.000,00	-3.360,26	27,65%	-4.951,57	-1.515,40	-5.684,00	-2.137,31	37,60%	
- Salones de Actos		-63.988,63	-9.415,06	-69.983,94	-9.369,33	13,39%	-43.833,41	-13.600,00	-44.000,00	-12.000,00	27,27%	-107.882,04	-23.015,06	-113.983,94	-21.369,33	18,75%	
- Impuestos Locales y Edificios		0,00	0,00	0,00	0,00	0,00%	-3.729,61	0,00	-5.000,00	0,00	0,00%	-3.729,61	0,00	0,00	0,00%		
- Impuestos Activaciones Económicas		-9.738,17	-484,08	-9.800,00	-2.244,00	22,90%	-4.640,29	-2.000,00	-5.000,00	0,00	0,00%	-14.378,46	-2.484,08	-14.800,00	-2.244,00	15,16%	
- Impuestos Otros y Varios		-200.601,84	-43.030,33	-221.045,51	-44.531,66	20,15%	-172.737,48	-63.335,10	-185.000,00	-42.484,39	22,96%	-373.339,32	-106.385,43	-406.045,51	-87.016,05	21,43%	
- Impuestos IVA NO DEDUCIBLE		-61.282,40	-12.030,28	-51.605,12	-6.841,35	13,26%	-70.121,03	-12.850,01	-75.000,00	-16.579,31	22,11%	-131.383,43	-24.880,29	-126.605,12	-23.420,66	18,50%	
- Comunicaciones ( correos, teléfonos, mensajerías, etc.)		-4.542,23	-1.234,68	-5.927,00	-887,30	14,97%	-5.996,67	-4.898,71	-5.500,00	-5.038,25	91,60%	-10.538,90	-6.133,39	-11.427,00	-5.925,55	51,86%	
- Suscripciones		-15.119,27	-5.309,90	-18.945,98	-6.501,53	34,32%	-19.087,33	-5.634,07	-18.000,00	-4.314,37	23,97%	-34.863,20	-9.202,01	-34.863,20	-2.755,00	33,42%	
- Repografía Interna		-25.119,27	-5.309,90	-18.945,98	-6.501,53	34,32%	-3.022,33	-60,61	-3.000,00	-832,07	27,74%	-28.141,60	-5.369,51	-21.945,98	-7.333,60	33,42%	
- Material de Escritorio e Impresos		-5.645,25	-1.005,32	-7.290,00	-2.081,91	28,56%	-11.855,57	-3.187,33	-10.000,00	-942,44	9,42%	-17.290,00	-4.192,65	-22.779,29	-3.024,35	17,49%	
- Material y Puntillas Informáticas		-3.812,89	-3.812,89	-15.279,29	-3.166,72	20,73%	-5.881,45	-2.537,63	-7.500,00	-7.500,00	5,51%	-22.628,71	-6.350,52	-27.519,63	-15,71%		
- Varios		-3.725.606,28	-877.926,26	-3.786.451,42	-919.422,47	24,28%	-1.983.778,93	-530.657,70	-1.908.506,11	-493.949,87	25,88%	-5.769.385,21	-1.408.585,96				









31/03/2017		25,00%	<u>SALDO DE TRANSFERENCIAS Y FCI</u>				
PARTIDAS PRESUPUESTARIAS	Código Ppto.	REAL dic. 2016	PRESUPUESTO 2017	REAL feb-17	REAL mar-17	VARIACIÓN 2017 REAL SPPTO	
<b>DETALLE DE INGRESOS</b>							
<b>- INGRESOS POR ACTIVIDADES COLEGIALES</b>							
. Prestación Servicio de Visado	81	-358.398,74	-329.281,00	-56.689,32	-91.044,17	27,65%	
- Asignación Sede Central	811	-358.398,74	-329.281,00	-56.689,32	-91.044,17	27,65%	
<b>TOTAL ACTIVIDADES</b>	<b>80 a 82</b>	<b>-358.398,74</b>	<b>-329.281,00</b>	<b>-56.689,32</b>	<b>-91.044,17</b>	<b>27,65%</b>	
<b>TOTAL INGRESOS ANTES DE TRANSFERENCIAS</b>	<b>80 a 86</b>	<b>-358.398,74</b>	<b>-329.281,00</b>	<b>-56.689,32</b>	<b>-91.044,17</b>	<b>27,65%</b>	
<b>INGRESOS DE TRANSFERENCIAS Y EXTRAORDINARIOS</b>							
. Recibido de otras Demarcaciones y Fondos	88	481.916,64	757.935,13	119.942,35	193.825,01	25,57%	
- Del Fondo de Compensación Interterritorial - Otros	881	481.916,64	757.935,13	119.942,35	193.825,01	25,57%	
<b>TOTAL TRANSFERENCIAS Y AJUSTES</b>	<b>88+89</b>	<b>481.916,64</b>	<b>757.935,13</b>	<b>119.942,35</b>	<b>193.825,01</b>	<b>25,57%</b>	
<b>TOTAL GENERAL INGRESOS</b>	<b>8</b>	<b>123.517,90</b>	<b>428.654,13</b>	<b>63.253,03</b>	<b>102.780,84</b>	<b>23,98%</b>	
<b>DETALLE DE GASTOS</b>							
<b>RESULTADO SIN TRANSFERENCIAS</b>							
		-358.398,74	-329.281,00	-56.689,32	-91.044,17	27,65%	
<b>GASTOS DE TRANSFERENCIAS Y EXTRAORDINARIOS</b>							
. Gastos por Transferencias y pagos al FCI	98	-161.601,26	-555.719,00	-90.810,56	-130.205,65	23,43%	
- Al Fondo de Compensación Interterritorial - Otros	981	-520.000,00	-885.000,00	-147.499,88	-221.249,82	25,00%	
- A Sede Central por Visado 19%	984	358.398,74	329.281,00	56.689,32	91.044,17	27,65%	
<b>TOTAL TRANSFERENCIAS Y AJUSTES</b>	<b>98+99</b>	<b>-161.601,26</b>	<b>-555.719,00</b>	<b>-90.810,56</b>	<b>-130.205,65</b>	<b>23,43%</b>	
<b>TOTAL GENERAL GASTOS</b>	<b>9</b>	<b>-161.601,26</b>	<b>-555.719,00</b>	<b>-90.810,56</b>	<b>-130.205,65</b>	<b>23,43%</b>	
<b>RESULTADO</b>	<b>8 - 9</b>	<b>-38.083,36</b>	<b>-127.064,87</b>	<b>-27.557,53</b>	<b>-27.424,81</b>	<b>21,58%</b>	

ANDALUCÍA									
RESUMEN PRESUPUESTARIO	CÓDIGO GENERAL	REAL dic. 2016	REAL mar-16	PRESUPUESTO 2016	PRESUPUESTO 2017	REAL feb-17	REAL mar-17	VARIACIÓN 2017 REAL S/PPTO	VARIACIÓN REAL 17/REAL 16
<b>I. INGRESOS Y GASTOS ORDINARIOS</b>									
. Cuotas Colegiales	80	217.398,17	53.994,11	214.198,00	215.261,00	35.546,60	53.319,89	24,77%	98,75%
. Prestación Servicio de Visado	81	326.642,08	79.122,47	300.000,00	303.520,67	72.456,39	93.346,01	30,75%	117,98%
. Subvenciones	82	0,00	0,00	0,00	0,00	0,00	0,00		
<b>SUMA INGRESOS POR ACTIVIDADES</b>	<b>80+81+82</b>	<b>544.040,25</b>	<b>133.116,58</b>	<b>514.198,00</b>	<b>518.781,67</b>	<b>108.002,99</b>	<b>146.665,90</b>	<b>28,27%</b>	<b>110,18%</b>
. Publicaciones	84	0,00	0,00	0,00	0,00	0,00	0,00		
. Servicios Colegiales	85	84.889,67	54.917,78	94.300,00	94.300,00	9.896,39	13.195,28	13,99%	24,03%
<b>SUMA INGRESOS POR SERVICIOS</b>	<b>84+85</b>	<b>84.889,67</b>	<b>54.917,78</b>	<b>94.300,00</b>	<b>94.300,00</b>	<b>9.896,39</b>	<b>13.195,28</b>	<b>13,99%</b>	<b>24,03%</b>
<b>TOTAL INGRESOS ORDINARIOS</b>		<b>628.929,92</b>	<b>188.034,36</b>	<b>608.498,00</b>	<b>613.081,67</b>	<b>117.899,38</b>	<b>159.861,18</b>	<b>26,08%</b>	<b>85,02%</b>
. Órganos Corporativos	90	-39.898,37	-6.334,85	-28.000,00	-25.000,00	-6.607,90	-13.830,82	55,32%	218,33%
. Acciones Colegiales	91	-109.702,06	-12.859,12	-128.956,86	-104.890,88	-27.651,37	-34.992,94	33,36%	272,13%
<b>SUMA GASTOS ÓRGANOS Y ACTIVIDADES</b>	<b>90+91</b>	<b>-149.600,43</b>	<b>-19.193,97</b>	<b>-156.956,86</b>	<b>-129.890,88</b>	<b>-34.259,27</b>	<b>-48.823,76</b>	<b>37,59%</b>	<b>254,37%</b>
. Publicaciones	94	0,00	0,00	0,00	0,00	0,00	0,00		
. Servicios Colegiales	95	-77.959,62	-29.185,01	-103.739,96	-91.239,98	-6.946,97	-17.198,12	18,85%	58,93%
<b>SUMA GASTOS POR SERVICIOS COLEGIALES</b>	<b>94+95</b>	<b>-77.959,62</b>	<b>-29.185,01</b>	<b>-103.739,96</b>	<b>-91.239,98</b>	<b>-6.946,97</b>	<b>-17.198,12</b>	<b>18,85%</b>	<b>58,93%</b>
. Personal	92	-250.863,39	-62.926,68	-225.150,40	-252.939,20	-44.374,31	-71.510,06	28,27%	113,64%
. Suministros, Mantenimiento e impuestos	93	-168.350,49	-29.116,82	-155.716,08	-163.131,28	-20.168,02	-31.849,63	19,52%	109,39%
<b>SUMA GASTOS DE GESTIÓN INTERNA</b>	<b>92+93</b>	<b>-419.213,88</b>	<b>-92.043,50</b>	<b>-380.866,48</b>	<b>-416.070,48</b>	<b>-64.542,33</b>	<b>-103.359,69</b>	<b>24,84%</b>	<b>112,29%</b>
<b>TOTAL GASTOS ORDINARIOS</b>		<b>-646.773,93</b>	<b>-140.422,48</b>	<b>-641.563,30</b>	<b>-637.201,34</b>	<b>-105.748,57</b>	<b>-169.381,57</b>	<b>26,58%</b>	<b>120,62%</b>
<b>TOTAL 1. INGRESOS Y GASTOS ORDINARIOS</b>		<b>-17.844,01</b>	<b>47.611,88</b>	<b>-33.065,30</b>	<b>-24.119,67</b>	<b>12.150,81</b>	<b>-9.520,39</b>	<b>39,47%</b>	<b>-20,00%</b>
<b>2. INGRESOS Y GASTOS FINANCIEROS/PATRIMONIALES</b>									
. Ingresos Financieros y Patrimoniales	86	26.811,52	6.747,54	64.162,00	48.371,50	4.350,00	6.525,00	13,49%	96,70%
<b>INGRESOS FINANCIEROS Y PATRIMONIALES</b>	<b>86</b>	<b>26.811,52</b>	<b>6.747,54</b>	<b>64.162,00</b>	<b>48.371,50</b>	<b>4.350,00</b>	<b>6.525,00</b>	<b>13,49%</b>	<b>96,70%</b>
. Gastos Financieros y Patrimoniales	96	-44.249,70	-13.103,27	-37.805,76	-45.305,00	-6.187,31	-9.227,55	20,37%	70,42%
. Amortizaciones	97	-101.851,29	-25.104,81	-102.563,85	-102.563,85	-18.280,00	-27.420,00	26,73%	109,22%
<b>GASTOS FINANCIEROS Y PATRIMONIALES</b>	<b>96+97</b>	<b>-146.100,99</b>	<b>-38.208,08</b>	<b>-140.369,61</b>	<b>-147.868,85</b>	<b>-24.467,31</b>	<b>-36.647,55</b>	<b>24,78%</b>	<b>95,92%</b>
<b>TOTAL 2. FINANCIEROS Y PATRIMONIALES</b>		<b>-119.289,47</b>	<b>-31.460,54</b>	<b>-76.207,61</b>	<b>-99.497,35</b>	<b>-20.117,31</b>	<b>-30.122,55</b>	<b>30,27%</b>	<b>95,75%</b>
<b>3. TRANSFERENCIAS</b>									
. Transferencias recibidas	88	112.077,00	32.489,87	145.000,00	121.929,67	20.834,27	33.170,51	27,20%	102,09%
<b>INGRESOS TRANSFERENCIAS</b>	<b>88</b>	<b>112.077,00</b>	<b>32.489,87</b>	<b>145.000,00</b>	<b>121.929,67</b>	<b>20.834,27</b>	<b>33.170,51</b>	<b>27,20%</b>	<b>102,09%</b>
. Transferencias entregadas	98	-60.042,71	-15.895,15	-72.917,36	-83.520,67	-16.042,10	-21.016,04	25,16%	132,22%
<b>GASTOS TRANSFERENCIAS</b>	<b>98</b>	<b>-60.042,71</b>	<b>-15.895,15</b>	<b>-72.917,36</b>	<b>-83.520,67</b>	<b>-16.042,10</b>	<b>-21.016,04</b>	<b>25,16%</b>	<b>132,22%</b>
<b>TOTAL 3. TRANSFERENCIAS</b>		<b>52.034,29</b>	<b>16.594,72</b>	<b>72.082,64</b>	<b>38.409,00</b>	<b>4.792,17</b>	<b>12.154,47</b>	<b>31,64%</b>	<b>73,24%</b>
<b>4. INGRESOS Y GASTOS EXTRAORDINARIOS</b>									
. Ajustes Contables Positivos	89	543.618,78	99.158,24	0,00	0,00	0,00	0,00		0,00%
<b>TOTAL INGRESOS EXTRAORDINARIOS</b>	<b>89</b>	<b>543.618,78</b>	<b>99.158,24</b>	<b>0,00</b>	<b>0,00</b>	<b>0,00</b>	<b>0,00</b>		<b>0,00%</b>
. Ajustes Contables Negativos	99	-2.913,68	0,00	0,00	0,00	0,00	0,00		
<b>TOTAL GASTOS EXTRAORDINARIOS</b>	<b>99</b>	<b>-2.913,68</b>	<b>0,00</b>	<b>0,00</b>	<b>0,00</b>	<b>0,00</b>	<b>0,00</b>		
<b>TOTAL 4. INGRESOS Y GASTOS EXTRAORDINARIOS</b>		<b>540.705,10</b>	<b>99.158,24</b>	<b>0,00</b>	<b>0,00</b>	<b>0,00</b>	<b>0,00</b>		<b>0,00%</b>
<b>RESULTADO POR PARCIALES</b>									
<b>TOTAL 1. INGRESOS Y GASTOS ORDINARIOS</b>		<b>-17.844,01</b>	<b>47.611,88</b>	<b>-33.065,30</b>	<b>-24.119,67</b>	<b>12.150,81</b>	<b>-9.520,39</b>	<b>39,47%</b>	<b>-20,00%</b>
<b>TOTAL 2. FINANCIEROS Y PATRIMONIALES</b>		<b>-119.289,47</b>	<b>-31.460,54</b>	<b>-76.207,61</b>	<b>-99.497,35</b>	<b>-20.117,31</b>	<b>-30.122,55</b>	<b>30,27%</b>	<b>95,75%</b>
<b>TOTAL 3. TRANSFERENCIAS</b>		<b>52.034,29</b>	<b>16.594,72</b>	<b>72.082,64</b>	<b>38.409,00</b>	<b>4.792,17</b>	<b>12.154,47</b>	<b>31,64%</b>	<b>73,24%</b>
<b>TOTAL 4. INGRESOS Y GASTOS EXTRAORDINARIOS</b>		<b>540.705,10</b>	<b>99.158,24</b>	<b>0,00</b>	<b>0,00</b>	<b>0,00</b>	<b>0,00</b>		<b>0,00%</b>
<b>RESULTADO PRESUPUESTARIO</b>		<b>455.605,91</b>	<b>131.904,30</b>	<b>-37.190,27</b>	<b>-85.208,02</b>	<b>-3.174,33</b>	<b>-27.488,47</b>	<b>32,26%</b>	<b>-20,84%</b>
<b>RESULTADO POR INGRESOS MENOS GASTOS</b>									
<b>TOTAL GENERAL INGRESOS</b>	<b>8</b>	<b>1.311.437,22</b>	<b>326.430,01</b>	<b>817.660,00</b>	<b>783.382,84</b>	<b>143.083,65</b>	<b>199.556,69</b>	<b>25,47%</b>	<b>61,13%</b>
<b>TOTAL GENERAL GASTOS</b>	<b>9</b>	<b>-855.831,31</b>	<b>-194.525,71</b>	<b>-854.850,27</b>	<b>-868.590,86</b>	<b>-146.257,98</b>	<b>-227.045,16</b>	<b>26,14%</b>	<b>116,72%</b>
<b>RESULTADO PRESUPUESTARIO</b>	<b>8 - 9</b>	<b>455.605,91</b>	<b>131.904,30</b>	<b>-37.190,27</b>	<b>-85.208,02</b>	<b>-3.174,33</b>	<b>-27.488,47</b>	<b>32,26%</b>	<b>-20,84%</b>
<b>CASH FLOW</b>		<b>557.457,20</b>	<b>157.009,11</b>	<b>65.373,58</b>	<b>17.355,83</b>	<b>15.105,67</b>	<b>-68,47</b>	<b>-0,39%</b>	<b>-0,04%</b>

CATALUÑA									
RESUMEN PRESUPUESTARIO	CÓDIGO GENERAL	REAL dic. 2016	REAL mar-16	PRESUPUESTO 2016	PRESUPUESTO 2017	REAL feb-17	REAL mar-17	VARIACIÓN 2017 REAL S/PPTO	VARIACIÓN REAL 17/REAL 16
<b>I. INGRESOS Y GASTOS ORDINARIOS</b>									
. Cuotas Colegiales	80	169.349,47	42.222,12	168.547,00	170.036,00	28.287,00	42.430,51	24,95%	100,49%
. Prestación Servicio de Visado	81	438.380,59	138.417,70	250.000,00	388.000,00	146.187,08	172.774,05	44,53%	124,82%
. Subvenciones	82	0,00	0,00	0,00	0,00	0,00	0,00		
<b>SUMA INGRESOS POR ACTIVIDADES</b>	<b>80+81+82</b>	<b>607.730,06</b>	<b>180.639,82</b>	<b>418.547,00</b>	<b>558.036,00</b>	<b>174.474,08</b>	<b>215.204,56</b>	<b>38,56%</b>	<b>119,13%</b>
. Publicaciones	84	780,00	300,00	0,00	0,00	420,00	420,00	100,00%	140,00%
. Servicios Colegiales	85	271.818,05	34.240,54	430.200,00	335.200,00	20.458,74	33.971,35	10,13%	99,21%
<b>SUMA INGRESOS POR SERVICIOS</b>	<b>84+85</b>	<b>272.598,05</b>	<b>34.540,54</b>	<b>430.200,00</b>	<b>335.200,00</b>	<b>20.878,74</b>	<b>34.391,35</b>	<b>10,26%</b>	<b>99,57%</b>
<b>TOTAL INGRESOS ORDINARIOS</b>		<b>880.328,11</b>	<b>215.180,36</b>	<b>848.747,00</b>	<b>893.236,00</b>	<b>195.352,82</b>	<b>249.595,91</b>	<b>27,94%</b>	<b>115,99%</b>
. Órganos Corporativos	90	-20.693,43	-4.046,59	-14.200,00	-13.500,00	-2.322,23	-3.726,28	27,60%	92,08%
. Acciones Colegiales	91	-435.380,15	-97.262,37	-329.456,35	-371.926,00	-41.203,51	-97.799,55	26,30%	100,55%
<b>SUMA GASTOS ÓRGANOS Y ACTIVIDADES</b>	<b>90+91</b>	<b>-456.073,58</b>	<b>-101.308,96</b>	<b>-343.656,35</b>	<b>-385.426,00</b>	<b>-43.525,74</b>	<b>-101.525,83</b>	<b>26,34%</b>	<b>100,21%</b>
. Publicaciones	94	-2.485,58	-1.788,68	-1.500,00	-2.872,00	169,10	169,10	-5,89%	-9,45%
. Servicios Colegiales	95	-9.968,86	-759,67	-129.140,00	-45.000,00	-1.187,58	-1.690,87	3,76%	222,58%
<b>SUMA GASTOS POR SERVICIOS COLEGIALES</b>	<b>94+95</b>	<b>-12.454,44</b>	<b>-2.548,35</b>	<b>-130.640,00</b>	<b>-47.872,00</b>	<b>-1.018,48</b>	<b>-1.521,77</b>	<b>3,18%</b>	<b>59,72%</b>
. Personal	92	-381.461,23	-92.556,16	-419.000,00	-499.000,00	-68.155,69	-102.745,13	20,59%	111,01%
. Suministros, Mantenimiento e impuestos	93	-180.683,03	-41.434,48	-178.262,00	-188.441,00	-26.327,63	-40.152,86	21,31%	96,91%
<b>SUMA GASTOS DE GESTIÓN INTERNA</b>	<b>92+93</b>	<b>-562.144,26</b>	<b>-133.990,64</b>	<b>-597.262,00</b>	<b>-687.441,00</b>	<b>-94.483,32</b>	<b>-142.897,99</b>	<b>20,79%</b>	<b>106,65%</b>
<b>TOTAL GASTOS ORDINARIOS</b>		<b>-1.030.672,28</b>	<b>-237.847,95</b>	<b>-1.071.558,35</b>	<b>-1.120.739,00</b>	<b>-139.027,54</b>	<b>-245.945,59</b>	<b>21,94%</b>	<b>103,40%</b>
<b>TOTAL I. INGRESOS Y GASTOS ORDINARIOS</b>		<b>-150.344,17</b>	<b>-22.667,59</b>	<b>-222.811,35</b>	<b>-227.503,00</b>	<b>56.325,28</b>	<b>3.650,32</b>	<b>-1,60%</b>	<b>-16,10%</b>
<b>2. INGRESOS Y GASTOS FINANCIEROS/PATRIMONIALES</b>									
. Ingresos Financieros y Patrimoniales	86	96.286,06	14.979,95	186.000,00	145.000,00	11.927,62	18.602,19	12,83%	124,18%
<b>INGRESOS FINANCIEROS Y PATRIMONIALES</b>	<b>86</b>	<b>96.286,06</b>	<b>14.979,95</b>	<b>186.000,00</b>	<b>145.000,00</b>	<b>11.927,62</b>	<b>18.602,19</b>	<b>12,83%</b>	<b>124,18%</b>
. Gastos Financieros y Patrimoniales	96	-3.296,90	-791,84	-500,00	-2.000,00	-402,11	-415,51	20,78%	52,47%
. Amortizaciones	97	-62.890,91	-15.817,91	-69.096,98	-69.500,00	-10.104,38	-15.156,57	21,81%	95,82%
<b>GASTOS FINANCIEROS Y PATRIMONIALES</b>	<b>96+97</b>	<b>-66.187,81</b>	<b>-16.609,75</b>	<b>-69.596,98</b>	<b>-71.500,00</b>	<b>-10.506,49</b>	<b>-15.572,08</b>	<b>21,78%</b>	<b>93,75%</b>
<b>TOTAL 2. FINANCIEROS Y PATRIMONIALES</b>		<b>30.098,25</b>	<b>-1.629,80</b>	<b>116.403,02</b>	<b>73.500,00</b>	<b>1.421,13</b>	<b>3.030,11</b>	<b>4,12%</b>	<b>-185,92%</b>
<b>3. TRANSFERENCIAS</b>									
. Transferencias recibidas	88	-2.839,25	3.648,46	20.000,00	92.000,00	20.507,27	29.630,62	32,21%	812,14%
<b>INGRESOS TRANSFERENCIAS</b>	<b>88</b>	<b>-2.839,25</b>	<b>3.648,46</b>	<b>20.000,00</b>	<b>92.000,00</b>	<b>20.507,27</b>	<b>29.630,62</b>	<b>32,21%</b>	<b>812,14%</b>
. Transferencias entregadas	98	-85.998,41	-33.224,86	-39.185,03	-80.415,00	-16.481,81	-22.573,46	28,07%	67,94%
<b>GASTOS TRANSFERENCIAS</b>	<b>98</b>	<b>-85.998,41</b>	<b>-33.224,86</b>	<b>-39.185,03</b>	<b>-80.415,00</b>	<b>-16.481,81</b>	<b>-22.573,46</b>	<b>28,07%</b>	<b>67,94%</b>
<b>TOTAL 3. TRANSFERENCIAS</b>		<b>-88.837,66</b>	<b>-29.576,40</b>	<b>-19.185,03</b>	<b>11.585,00</b>	<b>4.025,46</b>	<b>7.057,16</b>	<b>60,92%</b>	<b>-23,86%</b>
<b>4. INGRESOS Y GASTOS EXTRAORDINARIOS</b>									
. Ajustes Contables Positivos	89	14.293,59	13.416,07	30.000,00	15.000,00	0,02	24.661,50	164,41%	183,82%
<b>TOTAL INGRESOS EXTRAORDINARIOS</b>	<b>89</b>	<b>14.293,59</b>	<b>13.416,07</b>	<b>30.000,00</b>	<b>15.000,00</b>	<b>0,02</b>	<b>24.661,50</b>	<b>164,41%</b>	<b>183,82%</b>
. Ajustes Contables Negativos	99	-14.918,77	-3,99	-8.000,00	-2.667,00	170,43	-24.182,71	906,74%	606082,96%
<b>TOTAL GASTOS EXTRAORDINARIOS</b>	<b>99</b>	<b>-14.918,77</b>	<b>-3,99</b>	<b>-8.000,00</b>	<b>-2.667,00</b>	<b>170,43</b>	<b>-24.182,71</b>	<b>906,74%</b>	<b>606082,96%</b>
<b>TOTAL 4. INGRESOS Y GASTOS EXTRAORDINARIOS</b>		<b>-625,18</b>	<b>13.412,08</b>	<b>22.000,00</b>	<b>12.333,00</b>	<b>170,45</b>	<b>478,79</b>	<b>3,88%</b>	<b>3,57%</b>
<b>RESULTADO POR PARCIALES</b>									
<b>TOTAL 1. INGRESOS Y GASTOS ORDINARIOS</b>		<b>-150.344,17</b>	<b>-22.667,59</b>	<b>-222.811,35</b>	<b>-227.503,00</b>	<b>56.325,28</b>	<b>3.650,32</b>	<b>-1,60%</b>	<b>-16,10%</b>
<b>TOTAL 2. FINANCIEROS Y PATRIMONIALES</b>		<b>30.098,25</b>	<b>-1.629,80</b>	<b>116.403,02</b>	<b>73.500,00</b>	<b>1.421,13</b>	<b>3.030,11</b>	<b>4,12%</b>	<b>-185,92%</b>
<b>TOTAL 3. TRANSFERENCIAS</b>		<b>-88.837,66</b>	<b>-29.576,40</b>	<b>-19.185,03</b>	<b>11.585,00</b>	<b>4.025,46</b>	<b>7.057,16</b>	<b>60,92%</b>	<b>-23,86%</b>
<b>TOTAL 4. INGRESOS Y GASTOS EXTRAORDINARIOS</b>		<b>-625,18</b>	<b>13.412,08</b>	<b>22.000,00</b>	<b>12.333,00</b>	<b>170,45</b>	<b>478,79</b>	<b>3,88%</b>	<b>3,57%</b>
<b>RESULTADO PRESUPUESTARIO</b>		<b>-209.708,76</b>	<b>-40.461,71</b>	<b>-103.593,36</b>	<b>-130.085,00</b>	<b>61.942,32</b>	<b>14.216,38</b>	<b>-10,93%</b>	<b>-35,14%</b>
<b>RESULTADO POR INGRESOS MENOS GASTOS</b>									
<b>TOTAL GENERAL INGRESOS</b>	<b>8</b>	<b>988.068,51</b>	<b>247.224,84</b>	<b>1.084.747,00</b>	<b>1.145.236,00</b>	<b>227.787,73</b>	<b>322.490,22</b>	<b>28,16%</b>	<b>130,44%</b>
<b>TOTAL GENERAL GASTOS</b>	<b>9</b>	<b>-1.197.777,27</b>	<b>-287.686,55</b>	<b>-1.188.340,36</b>	<b>-1.275.321,00</b>	<b>-165.845,41</b>	<b>-308.273,84</b>	<b>24,17%</b>	<b>107,16%</b>
<b>RESULTADO PRESUPUESTARIO</b>	<b>8 - 9</b>	<b>-209.708,76</b>	<b>-40.461,71</b>	<b>-103.593,36</b>	<b>-130.085,00</b>	<b>61.942,32</b>	<b>14.216,38</b>	<b>-10,93%</b>	<b>-35,14%</b>
<b>CASH FLOW</b>		<b>-146.817,85</b>	<b>-24.643,80</b>	<b>-34.496,38</b>	<b>-60.585,00</b>	<b>72.046,70</b>	<b>29.372,95</b>	<b>-48,48%</b>	<b>-119,19%</b>

COMUNIDAD VALENCIANA									
RESUMEN PRESUPUESTARIO	CÓDIGO GENERAL	REAL dic. 2016	REAL mar-16	PRESUPUESTO 2016	PRESUPUESTO 2017	REAL feb-17	REAL mar-17	VARIACIÓN 2017 REAL S/PPTO	VARIACIÓN REAL 17/REAL 16
<b>1. INGRESOS Y GASTOS ORDINARIOS</b>									
. Cuotas Colegiales	80	136.170,57	33.820,01	133.228,00	138.055,00	22.824,54	34.236,81	24,80%	101,23%
. Prestación Servicio de Visado	81	139.491,50	40.230,76	200.000,00	180.000,00	39.815,26	63.250,84	35,14%	157,22%
. Subvenciones	82	12.000,00	3.500,00	12.000,00	9.000,00	4.500,00	4.500,00	50,00%	128,57%
<b>SUMA INGRESOS POR ACTIVIDADES</b>	<b>80+81+82</b>	<b>287.662,07</b>	<b>77.550,77</b>	<b>345.228,00</b>	<b>327.055,00</b>	<b>67.139,80</b>	<b>101.987,65</b>	<b>31,18%</b>	<b>131,51%</b>
. Publicaciones	84	2.900,62	280,91	2.000,00	2.000,00	386,57	644,42	32,22%	229,40%
. Servicios Colegiales	85	63.446,39	18.765,08	90.500,00	100.000,00	12.727,20	14.568,83	14,57%	77,64%
<b>SUMA INGRESOS POR SERVICIOS</b>	<b>84+85</b>	<b>66.347,01</b>	<b>19.045,99</b>	<b>92.500,00</b>	<b>102.000,00</b>	<b>13.113,77</b>	<b>15.213,25</b>	<b>14,91%</b>	<b>79,88%</b>
<b>TOTAL INGRESOS ORDINARIOS</b>		<b>354.009,08</b>	<b>96.596,76</b>	<b>437.728,00</b>	<b>429.055,00</b>	<b>80.253,57</b>	<b>117.200,90</b>	<b>27,32%</b>	<b>121,33%</b>
. Órganos Corporativos	90	-3.432,63	-781,85	-4.600,00	-4.000,00	-610,93	-876,56	21,91%	112,11%
. Acciones Colegiales	91	-69.746,69	-17.604,02	-75.031,00	-101.313,35	-13.066,90	-20.858,86	20,59%	118,49%
<b>SUMA GASTOS ÓRGANOS Y ACTIVIDADES</b>	<b>90+91</b>	<b>-73.179,32</b>	<b>-18.385,87</b>	<b>-79.631,00</b>	<b>-105.313,35</b>	<b>-13.677,83</b>	<b>-21.735,42</b>	<b>20,64%</b>	<b>118,22%</b>
. Publicaciones	94	-1.874,00	0,00	-1.818,20	0,00	0,00	0,00		
. Servicios Colegiales	95	-72.012,74	-18.416,25	-62.074,42	-85.000,00	-16.511,01	-21.182,64	24,92%	115,02%
<b>SUMA GASTOS POR SERVICIOS COLEGIALES</b>	<b>94+95</b>	<b>-73.886,74</b>	<b>-18.416,25</b>	<b>-63.892,62</b>	<b>-85.000,00</b>	<b>-16.511,01</b>	<b>-21.182,64</b>	<b>24,92%</b>	<b>115,02%</b>
. Personal	92	-207.988,71	-54.814,73	-213.694,91	-205.477,26	-33.376,59	-50.152,43	24,41%	91,49%
. Suministros, Mantenimiento e impuestos	93	-82.695,26	-25.199,84	-81.187,18	-90.895,70	-12.223,33	-19.845,44	21,83%	78,75%
<b>SUMA GASTOS DE GESTIÓN INTERNA</b>	<b>92+93</b>	<b>-290.683,97</b>	<b>-80.014,57</b>	<b>-294.882,09</b>	<b>-296.372,96</b>	<b>-45.599,92</b>	<b>-69.997,87</b>	<b>23,62%</b>	<b>87,48%</b>
<b>TOTAL GASTOS ORDINARIOS</b>		<b>-437.750,03</b>	<b>-116.816,69</b>	<b>-438.405,71</b>	<b>-486.686,31</b>	<b>-75.788,76</b>	<b>-112.915,93</b>	<b>23,20%</b>	<b>96,66%</b>
<b>TOTAL 1. INGRESOS Y GASTOS ORDINARIOS</b>		<b>-83.740,95</b>	<b>-20.219,93</b>	<b>-677,71</b>	<b>-57.631,31</b>	<b>4.464,81</b>	<b>4.284,97</b>	<b>-7,44%</b>	<b>-21,19%</b>
<b>2. INGRESOS Y GASTOS FINANCIEROS/PATRIMONIALES</b>									
. Ingresos Financieros y Patrimoniales	86	90.104,32	23.137,83	91.850,75	81.537,96	12.680,86	19.046,63	23,36%	82,32%
<b>INGRESOS FINANCIEROS Y PATRIMONIALES</b>	<b>86</b>	<b>90.104,32</b>	<b>23.137,83</b>	<b>91.850,75</b>	<b>81.537,96</b>	<b>12.680,86</b>	<b>19.046,63</b>	<b>23,36%</b>	<b>82,32%</b>
. Gastos Financieros y Patrimoniales	96	-3.192,85	-1.591,40	-6.340,00	-1.875,00	-152,47	-191,61	10,22%	12,04%
. Amortizaciones	97	-56.830,49	-14.554,95	-74.221,06	-58.714,53	-9.424,16	-14.180,23	24,15%	97,43%
<b>GASTOS FINANCIEROS Y PATRIMONIALES</b>	<b>96+97</b>	<b>-60.023,34</b>	<b>-16.146,35</b>	<b>-80.561,06</b>	<b>-60.589,53</b>	<b>-9.576,63</b>	<b>-14.371,84</b>	<b>23,72%</b>	<b>89,01%</b>
<b>TOTAL 2. FINANCIEROS Y PATRIMONIALES</b>		<b>30.080,98</b>	<b>6.991,48</b>	<b>11.289,69</b>	<b>20.948,43</b>	<b>3.104,23</b>	<b>4.674,79</b>	<b>22,32%</b>	<b>66,86%</b>
<b>3. TRANSFERENCIAS</b>									
. Transferencias recibidas	88	-3.010,36	1.859,68	16.200,00	81.000,00	14.601,27	21.443,03	26,47%	1153,05%
<b>INGRESOS TRANSFERENCIAS</b>	<b>88</b>	<b>-3.010,36</b>	<b>1.859,68</b>	<b>16.200,00</b>	<b>81.000,00</b>	<b>14.601,27</b>	<b>21.443,03</b>	<b>26,47%</b>	<b>1153,05%</b>
. Transferencias entregadas	98	-30.147,43	-8.987,07	-47.928,78	-42.872,87	-9.053,97	-15.692,32	36,60%	174,61%
<b>GASTOS TRANSFERENCIAS</b>	<b>98</b>	<b>-30.147,43</b>	<b>-8.987,07</b>	<b>-47.928,78</b>	<b>-42.872,87</b>	<b>-9.053,97</b>	<b>-15.692,32</b>	<b>36,60%</b>	<b>174,61%</b>
<b>TOTAL 3. TRANSFERENCIAS</b>		<b>-33.157,79</b>	<b>-7.127,39</b>	<b>-31.728,78</b>	<b>38.127,13</b>	<b>5.547,30</b>	<b>5.750,71</b>	<b>15,08%</b>	<b>-80,68%</b>
<b>4. INGRESOS Y GASTOS EXTRAORDINARIOS</b>									
. Ajustes Contables Positivos	89	0,00	0,00	0,00	0,00	0,00	0,00		
<b>TOTAL INGRESOS EXTRAORDINARIOS</b>	<b>89</b>	<b>0,00</b>	<b>0,00</b>	<b>0,00</b>	<b>0,00</b>	<b>0,00</b>	<b>0,00</b>		
. Ajustes Contables Negativos	99	-22.949,03	0,00	0,00	0,00	0,00	0,00		
<b>TOTAL GASTOS EXTRAORDINARIOS</b>	<b>99</b>	<b>-22.949,03</b>	<b>0,00</b>	<b>0,00</b>	<b>0,00</b>	<b>0,00</b>	<b>0,00</b>		
<b>TOTAL 4. INGRESOS Y GASTOS EXTRAORDINARIOS</b>		<b>-22.949,03</b>	<b>0,00</b>	<b>0,00</b>	<b>0,00</b>	<b>0,00</b>	<b>0,00</b>		
<b>RESULTADO POR PARCIALES</b>									
<b>TOTAL 1. INGRESOS Y GASTOS ORDINARIOS</b>		<b>-83.740,95</b>	<b>-20.219,93</b>	<b>-677,71</b>	<b>-57.631,31</b>	<b>4.464,81</b>	<b>4.284,97</b>	<b>-7,44%</b>	<b>-21,19%</b>
<b>TOTAL 2. FINANCIEROS Y PATRIMONIALES</b>		<b>30.080,98</b>	<b>6.991,48</b>	<b>11.289,69</b>	<b>20.948,43</b>	<b>3.104,23</b>	<b>4.674,79</b>	<b>22,32%</b>	<b>66,86%</b>
<b>TOTAL 3. TRANSFERENCIAS</b>		<b>-33.157,79</b>	<b>-7.127,39</b>	<b>-31.728,78</b>	<b>38.127,13</b>	<b>5.547,30</b>	<b>5.750,71</b>	<b>15,08%</b>	<b>-80,68%</b>
<b>TOTAL 4. INGRESOS Y GASTOS EXTRAORDINARIOS</b>		<b>-22.949,03</b>	<b>0,00</b>	<b>0,00</b>	<b>0,00</b>	<b>0,00</b>	<b>0,00</b>		
<b>RESULTADO PRESUPUESTARIO</b>		<b>-109.766,79</b>	<b>-20.355,84</b>	<b>-21.116,80</b>	<b>1.444,25</b>	<b>13.116,34</b>	<b>14.710,47</b>	<b>1018,55%</b>	<b>-72,27%</b>
<b>RESULTADO POR INGRESOS MENOS GASTOS</b>									
<b>TOTAL GENERAL INGRESOS</b>	<b>8</b>	<b>441.103,04</b>	<b>121.594,27</b>	<b>545.778,75</b>	<b>591.592,96</b>	<b>107.535,70</b>	<b>157.690,56</b>	<b>26,66%</b>	<b>129,69%</b>
<b>TOTAL GENERAL GASTOS</b>	<b>9</b>	<b>-550.869,83</b>	<b>-141.950,11</b>	<b>-566.895,55</b>	<b>-590.148,71</b>	<b>-94.419,36</b>	<b>-142.980,09</b>	<b>24,23%</b>	<b>100,73%</b>
<b>RESULTADO PRESUPUESTARIO</b>	<b>8 - 9</b>	<b>-109.766,79</b>	<b>-20.355,84</b>	<b>-21.116,80</b>	<b>1.444,25</b>	<b>13.116,34</b>	<b>14.710,47</b>	<b>1018,55%</b>	<b>-72,27%</b>
<b>CASH FLOW</b>		<b>-52.936,30</b>	<b>-5.800,89</b>	<b>53.104,26</b>	<b>60.158,78</b>	<b>22.540,50</b>	<b>28.890,70</b>	<b>48,02%</b>	<b>-498,04%</b>

MADRID									
RESUMEN PRESUPUESTARIO	CÓDIGO GENERAL	REAL dic. 2016	REAL mar-16	PRESUPUESTO 2016	PRESUPUESTO 2017	REAL feb-17	REAL mar-17	VARIACIÓN 2017 REAL S/PPTO	VARIACIÓN REAL 17/REAL 16
<b>1. INGRESOS Y GASTOS ORDINARIOS</b>									
. Cuotas Colegiales	80	578.876,76	143.772,77	568.770,81	580.722,00	96.801,24	145.201,85	25,00%	100,99%
. Prestación Servicio de Visado	81	582.466,93	108.158,91	645.828,83	527.500,00	106.820,10	196.492,67	37,25%	181,67%
. Subvenciones	82	28.037,00	2.405,00	30.000,00	29.400,00	2.860,00	2.931,50	9,97%	121,89%
<b>SUMA INGRESOS POR ACTIVIDADES</b>	<b>80+81+82</b>	<b>1.189.380,69</b>	<b>254.336,68</b>	<b>1.244.599,64</b>	<b>1.137.622,00</b>	<b>206.481,34</b>	<b>344.626,02</b>	<b>30,29%</b>	<b>135,50%</b>
. Publicaciones	84	735,00	0,00	25.000,00	0,00	0,00	0,00		
. Servicios Colegiales	85	282.735,79	52.031,33	289.500,00	309.300,00	105.571,78	129.999,14	42,03%	249,85%
<b>SUMA INGRESOS POR SERVICIOS</b>	<b>84+85</b>	<b>283.470,79</b>	<b>52.031,33</b>	<b>314.500,00</b>	<b>309.300,00</b>	<b>105.571,78</b>	<b>129.999,14</b>	<b>42,03%</b>	<b>249,85%</b>
<b>TOTAL INGRESOS ORDINARIOS</b>		<b>1.472.851,48</b>	<b>306.368,01</b>	<b>1.559.099,64</b>	<b>1.446.922,00</b>	<b>312.053,12</b>	<b>474.625,16</b>	<b>32,80%</b>	<b>154,92%</b>
. Órganos Corporativos	90	-15.992,65	-4.489,97	-30.000,00	-14.600,00	-2.863,76	-4.138,52	28,35%	92,17%
. Acciones Colegiales	91	-328.556,93	-46.374,44	-308.500,00	-411.125,00	-29.887,61	-45.865,96	11,16%	98,90%
<b>SUMA GASTOS ÓRGANOS Y ACTIVIDADES</b>	<b>90+91</b>	<b>-344.549,58</b>	<b>-50.864,41</b>	<b>-338.500,00</b>	<b>-425.725,00</b>	<b>-32.751,37</b>	<b>-50.004,48</b>	<b>11,75%</b>	<b>98,31%</b>
. Publicaciones	94	-25.103,16	-2.654,00	-18.000,00	-19.500,00	0,00	0,00	0,00%	0,00%
. Servicios Colegiales	95	-172.532,67	-13.135,15	-215.000,00	-142.500,00	-28.587,07	-57.671,61	40,47%	439,06%
<b>SUMA GASTOS POR SERVICIOS COLEGIALES</b>	<b>94+95</b>	<b>-197.635,83</b>	<b>-15.789,15</b>	<b>-233.000,00</b>	<b>-162.000,00</b>	<b>-28.587,07</b>	<b>-57.671,61</b>	<b>35,60%</b>	<b>365,26%</b>
. Personal	92	-666.124,42	-154.101,43	-604.115,60	-609.700,00	-112.040,85	-164.889,40	27,04%	107,00%
. Suministros, Mantenimiento e impuestos	93	-100.527,41	-17.008,46	-96.500,00	-98.800,00	-16.208,29	-23.369,37	23,65%	137,40%
<b>SUMA GASTOS DE GESTIÓN INTERNA</b>	<b>92+93</b>	<b>-766.651,83</b>	<b>-171.109,89</b>	<b>-700.615,60</b>	<b>-708.500,00</b>	<b>-128.249,14</b>	<b>-188.258,77</b>	<b>26,57%</b>	<b>110,02%</b>
<b>TOTAL GASTOS ORDINARIOS</b>		<b>-1.308.837,24</b>	<b>-237.763,45</b>	<b>-1.272.115,60</b>	<b>-1.296.225,00</b>	<b>-189.587,58</b>	<b>-295.934,86</b>	<b>22,83%</b>	<b>124,47%</b>
<b>TOTAL 1. INGRESOS Y GASTOS ORDINARIOS</b>		<b>164.014,24</b>	<b>68.604,56</b>	<b>286.984,04</b>	<b>150.697,00</b>	<b>122.465,54</b>	<b>178.690,30</b>	<b>118,58%</b>	<b>260,46%</b>
<b>2. INGRESOS Y GASTOS FINANCIEROS/PATRIMONIALES</b>									
. Ingresos Financieros y Patrimoniales	86	63.834,63	18.250,25	122.014,00	86.285,00	4.290,24	7.272,66	8,43%	39,85%
<b>INGRESOS FINANCIEROS Y PATRIMONIALES</b>	<b>86</b>	<b>63.834,63</b>	<b>18.250,25</b>	<b>122.014,00</b>	<b>86.285,00</b>	<b>4.290,24</b>	<b>7.272,66</b>	<b>8,43%</b>	<b>39,85%</b>
. Gastos Financieros y Patrimoniales	96	-5.022,70	-1.239,05	-17.159,00	-4.600,00	-794,55	-826,42	17,97%	66,70%
. Amortizaciones	97	-102.177,81	-25.668,54	-120.000,00	-107.000,00	-16.869,06	-25.303,59	23,65%	98,58%
<b>GASTOS FINANCIEROS Y PATRIMONIALES</b>	<b>96+97</b>	<b>-107.200,51</b>	<b>-26.907,59</b>	<b>-137.159,00</b>	<b>-111.600,00</b>	<b>-17.663,61</b>	<b>-26.130,01</b>	<b>23,41%</b>	<b>97,11%</b>
<b>TOTAL 2. FINANCIEROS Y PATRIMONIALES</b>		<b>-43.365,88</b>	<b>-8.657,34</b>	<b>-15.145,00</b>	<b>-25.315,00</b>	<b>-13.373,37</b>	<b>-18.857,35</b>	<b>74,49%</b>	<b>217,82%</b>
<b>3. TRANSFERENCIAS</b>									
. Transferencias recibidas	88	-7.848,19	3.757,36	6.000,00	55.000,00	9.078,22	13.422,88	24,41%	357,24%
<b>INGRESOS TRANSFERENCIAS</b>	<b>88</b>	<b>-7.848,19</b>	<b>3.757,36</b>	<b>6.000,00</b>	<b>55.000,00</b>	<b>9.078,22</b>	<b>13.422,88</b>	<b>24,41%</b>	<b>357,24%</b>
. Transferencias entregadas	98	-193.405,89	-42.456,15	-278.493,30	-189.000,00	-29.495,81	-55.654,20	29,45%	131,09%
<b>GASTOS TRANSFERENCIAS</b>	<b>98</b>	<b>-193.405,89</b>	<b>-42.456,15</b>	<b>-278.493,30</b>	<b>-189.000,00</b>	<b>-29.495,81</b>	<b>-55.654,20</b>	<b>29,45%</b>	<b>131,09%</b>
<b>TOTAL 3. TRANSFERENCIAS</b>		<b>-201.254,08</b>	<b>-38.698,79</b>	<b>-272.493,30</b>	<b>-134.000,00</b>	<b>-20.417,59</b>	<b>-42.231,32</b>	<b>31,52%</b>	<b>109,13%</b>
<b>4. INGRESOS Y GASTOS EXTRAORDINARIOS</b>									
. Ajustes Contables Positivos	89	0,00	0,00	0,00	0,00	0,00	6.000,00	100,00%	100,00%
<b>TOTAL INGRESOS EXTRAORDINARIOS</b>	<b>89</b>	<b>0,00</b>	<b>0,00</b>	<b>0,00</b>	<b>0,00</b>	<b>0,00</b>	<b>6.000,00</b>	<b>100,00%</b>	<b>100,00%</b>
. Ajustes Contables Negativos	99	-14.555,90	0,00	0,00	0,00	0,00	0,00		
<b>TOTAL GASTOS EXTRAORDINARIOS</b>	<b>99</b>	<b>-14.555,90</b>	<b>0,00</b>	<b>0,00</b>	<b>0,00</b>	<b>0,00</b>	<b>0,00</b>		
<b>TOTAL 4. INGRESOS Y GASTOS EXTRAORDINARIOS</b>		<b>-14.555,90</b>	<b>0,00</b>	<b>0,00</b>	<b>0,00</b>	<b>0,00</b>	<b>6.000,00</b>	<b>100,00%</b>	<b>100,00%</b>
<b>RESULTADO POR PARCIALES</b>									
<b>TOTAL 1. INGRESOS Y GASTOS ORDINARIOS</b>		<b>164.014,24</b>	<b>68.604,56</b>	<b>286.984,04</b>	<b>150.697,00</b>	<b>122.465,54</b>	<b>178.690,30</b>	<b>118,58%</b>	<b>260,46%</b>
<b>TOTAL 2. FINANCIEROS Y PATRIMONIALES</b>		<b>-43.365,88</b>	<b>-8.657,34</b>	<b>-15.145,00</b>	<b>-25.315,00</b>	<b>-13.373,37</b>	<b>-18.857,35</b>	<b>74,49%</b>	<b>217,82%</b>
<b>TOTAL 3. TRANSFERENCIAS</b>		<b>-201.254,08</b>	<b>-38.698,79</b>	<b>-272.493,30</b>	<b>-134.000,00</b>	<b>-20.417,59</b>	<b>-42.231,32</b>	<b>31,52%</b>	<b>109,13%</b>
<b>TOTAL 4. INGRESOS Y GASTOS EXTRAORDINARIOS</b>		<b>-14.555,90</b>	<b>0,00</b>	<b>0,00</b>	<b>0,00</b>	<b>0,00</b>	<b>6.000,00</b>	<b>100,00%</b>	<b>100,00%</b>
<b>RESULTADO PRESUPUESTARIO</b>		<b>-95.161,62</b>	<b>21.248,43</b>	<b>-654,26</b>	<b>-8.618,00</b>	<b>88.674,58</b>	<b>123.601,63</b>	<b>-1434,23%</b>	<b>581,70%</b>
<b>RESULTADO POR INGRESOS MENOS GASTOS</b>									
<b>TOTAL GENERAL INGRESOS</b>	<b>8</b>	<b>1.528.837,92</b>	<b>328.375,62</b>	<b>1.687.113,64</b>	<b>1.588.207,00</b>	<b>325.421,58</b>	<b>501.320,70</b>	<b>31,57%</b>	<b>152,67%</b>
<b>TOTAL GENERAL GASTOS</b>	<b>9</b>	<b>-1.623.999,54</b>	<b>-307.127,19</b>	<b>-1.687.767,90</b>	<b>-1.596.825,00</b>	<b>-236.747,00</b>	<b>-377.719,07</b>	<b>23,65%</b>	<b>122,98%</b>
<b>RESULTADO PRESUPUESTARIO</b>	<b>8 - 9</b>	<b>-95.161,62</b>	<b>21.248,43</b>	<b>-654,26</b>	<b>-8.618,00</b>	<b>88.674,58</b>	<b>123.601,63</b>	<b>-1434,23%</b>	<b>581,70%</b>
<b>CASH FLOW</b>		<b>7.016,19</b>	<b>46.916,97</b>	<b>119.345,74</b>	<b>98.382,00</b>	<b>105.543,64</b>	<b>148.905,22</b>	<b>151,35%</b>	<b>317,38%</b>



ARAGÓN									
RESUMEN PRESUPUESTARIO	CÓDIGO GENERAL	REAL dic. 2016	REAL mar-16	PRESUPUESTO 2016	PRESUPUESTO 2017	REAL feb-17	REAL mar-17	VARIACIÓN 2017 REAL S/PPTO	VARIACIÓN REAL 17/REAL 16
<b>I. INGRESOS Y GASTOS ORDINARIOS</b>									
. Cuotas Colegiales	80	29.570,54	7.344,29	29.012,00	29.356,00	4.934,50	7.401,74	25,21%	100,78%
. Prestación Servicio de Visado	81	124.608,98	36.588,73	128.000,00	82.320,01	4.713,42	8.119,38	9,86%	22,19%
. Subvenciones	82	0,00	0,00	0,00	0,00	0,00	0,00		
<b>SUMA INGRESOS POR ACTIVIDADES</b>	<b>80+81+82</b>	<b>154.179,52</b>	<b>43.933,02</b>	<b>157.012,00</b>	<b>111.676,01</b>	<b>9.647,92</b>	<b>15.521,12</b>	<b>13,90%</b>	<b>35,33%</b>
. Publicaciones	84	0,00	0,00	300,00	0,00	0,00	0,00		
. Servicios Colegiales	85	37.962,04	12.435,36	34.000,00	37.900,00	4.919,01	8.087,27	21,34%	65,03%
<b>SUMA INGRESOS POR SERVICIOS</b>	<b>84+85</b>	<b>37.962,04</b>	<b>12.435,36</b>	<b>34.300,00</b>	<b>37.900,00</b>	<b>4.919,01</b>	<b>8.087,27</b>	<b>21,34%</b>	<b>65,03%</b>
<b>TOTAL INGRESOS ORDINARIOS</b>		<b>192.141,56</b>	<b>56.368,38</b>	<b>191.312,00</b>	<b>149.576,01</b>	<b>14.566,93</b>	<b>23.608,39</b>	<b>15,78%</b>	<b>41,88%</b>
. Órganos Corporativos	90	-2.171,09	-255,54	-2.668,00	-2.600,00	0,00	0,00	0,00%	0,00%
. Acciones Colegiales	91	-38.505,93	-7.568,58	-26.925,00	-24.662,50	-2.665,75	-3.509,13	14,23%	46,36%
<b>SUMA GASTOS ÓRGANOS Y ACTIVIDADES</b>	<b>90+91</b>	<b>-40.677,02</b>	<b>-7.824,12</b>	<b>-29.593,00</b>	<b>-27.262,50</b>	<b>-2.665,75</b>	<b>-3.509,13</b>	<b>12,87%</b>	<b>44,85%</b>
. Publicaciones	94	0,00	0,00	0,00	0,00	0,00	0,00		
. Servicios Colegiales	95	-23.264,66	-10.821,51	-19.500,00	-25.000,00	-3.840,12	-7.283,88	29,14%	67,31%
<b>SUMA GASTOS POR SERVICIOS COLEGIALES</b>	<b>94+95</b>	<b>-23.264,66</b>	<b>-10.821,51</b>	<b>-19.500,00</b>	<b>-25.000,00</b>	<b>-3.840,12</b>	<b>-7.283,88</b>	<b>29,14%</b>	<b>67,31%</b>
. Personal	92	-104.620,79	-27.458,27	-121.100,00	-106.001,50	-17.667,54	-26.462,95	24,96%	96,38%
. Suministros, Mantenimiento e impuestos	93	-32.005,97	-8.260,31	-30.888,50	-33.200,00	-6.067,69	-7.725,70	23,27%	93,53%
<b>SUMA GASTOS DE GESTIÓN INTERNA</b>	<b>92+93</b>	<b>-136.626,76</b>	<b>-35.718,58</b>	<b>-151.988,50</b>	<b>-139.201,50</b>	<b>-23.735,23</b>	<b>-34.188,65</b>	<b>24,56%</b>	<b>95,72%</b>
<b>TOTAL GASTOS ORDINARIOS</b>		<b>-200.568,44</b>	<b>-54.364,21</b>	<b>-201.081,50</b>	<b>-191.464,00</b>	<b>-30.241,10</b>	<b>-44.981,66</b>	<b>23,49%</b>	<b>82,74%</b>
<b>TOTAL 1. INGRESOS Y GASTOS ORDINARIOS</b>		<b>-8.426,88</b>	<b>2.004,17</b>	<b>-9.769,50</b>	<b>-41.887,99</b>	<b>-15.674,17</b>	<b>-21.373,27</b>	<b>51,02%</b>	<b>-1066,44%</b>
<b>2. INGRESOS Y GASTOS FINANCIEROS/PATRIMONIALES</b>									
. Ingresos Financieros y Patrimoniales	86	33.037,38	8.838,96	40.063,50	33.010,00	4.537,65	6.668,14	20,20%	75,44%
<b>INGRESOS FINANCIEROS Y PATRIMONIALES</b>	<b>86</b>	<b>33.037,38</b>	<b>8.838,96</b>	<b>40.063,50</b>	<b>33.010,00</b>	<b>4.537,65</b>	<b>6.668,14</b>	<b>20,20%</b>	<b>75,44%</b>
. Gastos Financieros y Patrimoniales	96	-149,88	-82,06	-200,00	-250,00	-26,63	-32,64	13,06%	39,78%
. Amortizaciones	97	-11.027,45	-2.756,88	-11.057,00	-10.657,00	-2.701,40	-2.701,40	25,35%	97,99%
<b>GASTOS FINANCIEROS Y PATRIMONIALES</b>	<b>96+97</b>	<b>-11.177,33</b>	<b>-2.838,94</b>	<b>-11.257,00</b>	<b>-10.907,00</b>	<b>-2.728,03</b>	<b>-2.734,04</b>	<b>25,07%</b>	<b>96,30%</b>
<b>TOTAL 2. FINANCIEROS Y PATRIMONIALES</b>		<b>21.860,05</b>	<b>6.000,02</b>	<b>28.806,50</b>	<b>22.103,00</b>	<b>1.809,62</b>	<b>3.934,10</b>	<b>17,80%</b>	<b>65,57%</b>
<b>3. TRANSFERENCIAS</b>									
. Transferencias recibidas	88	-5.162,73	265,06	3.096,00	37.250,00	7.362,10	11.518,04	30,92%	4345,45%
<b>INGRESOS TRANSFERENCIAS</b>	<b>88</b>	<b>-5.162,73</b>	<b>265,06</b>	<b>3.096,00</b>	<b>37.250,00</b>	<b>7.362,10</b>	<b>11.518,04</b>	<b>30,92%</b>	<b>4345,45%</b>
. Transferencias entregadas	98	-36.281,34	-8.663,13	-22.120,90	-21.674,88	-1.023,85	-2.105,05	9,71%	24,30%
<b>GASTOS TRANSFERENCIAS</b>	<b>98</b>	<b>-36.281,34</b>	<b>-8.663,13</b>	<b>-22.120,90</b>	<b>-21.674,88</b>	<b>-1.023,85</b>	<b>-2.105,05</b>	<b>9,71%</b>	<b>24,30%</b>
<b>TOTAL 3. TRANSFERENCIAS</b>		<b>-41.444,07</b>	<b>-8.398,07</b>	<b>-19.024,90</b>	<b>15.575,12</b>	<b>6.338,25</b>	<b>9.412,99</b>	<b>60,44%</b>	<b>-112,09%</b>
<b>4. INGRESOS Y GASTOS EXTRAORDINARIOS</b>									
. Ajustes Contables Positivos	89	0,00	0,00	0,00	0,00	0,00	0,00		
<b>TOTAL INGRESOS EXTRAORDINARIOS</b>	<b>89</b>	<b>0,00</b>	<b>0,00</b>	<b>0,00</b>	<b>0,00</b>	<b>0,00</b>	<b>0,00</b>		
. Ajustes Contables Negativos	99	0,00	0,00	0,00	0,00	0,00	0,00		
<b>TOTAL GASTOS EXTRAORDINARIOS</b>	<b>99</b>	<b>0,00</b>	<b>0,00</b>	<b>0,00</b>	<b>0,00</b>	<b>0,00</b>	<b>0,00</b>		
<b>TOTAL 4. INGRESOS Y GASTOS EXTRAORDINARIOS</b>		<b>0,00</b>	<b>0,00</b>	<b>0,00</b>	<b>0,00</b>	<b>0,00</b>	<b>0,00</b>		
<b>RESULTADO POR PARCIALES</b>									
<b>TOTAL 1. INGRESOS Y GASTOS ORDINARIOS</b>		<b>-8.426,88</b>	<b>2.004,17</b>	<b>-9.769,50</b>	<b>-41.887,99</b>	<b>-15.674,17</b>	<b>-21.373,27</b>	<b>51,02%</b>	<b>-1066,44%</b>
<b>TOTAL 2. FINANCIEROS Y PATRIMONIALES</b>		<b>21.860,05</b>	<b>6.000,02</b>	<b>28.806,50</b>	<b>22.103,00</b>	<b>1.809,62</b>	<b>3.934,10</b>	<b>17,80%</b>	<b>65,57%</b>
<b>TOTAL 3. TRANSFERENCIAS</b>		<b>-41.444,07</b>	<b>-8.398,07</b>	<b>-19.024,90</b>	<b>15.575,12</b>	<b>6.338,25</b>	<b>9.412,99</b>	<b>60,44%</b>	<b>-112,09%</b>
<b>TOTAL 4. INGRESOS Y GASTOS EXTRAORDINARIOS</b>		<b>0,00</b>	<b>0,00</b>	<b>0,00</b>	<b>0,00</b>	<b>0,00</b>	<b>0,00</b>		
<b>RESULTADO PRESUPUESTARIO</b>		<b>-28.010,90</b>	<b>-393,88</b>	<b>12,10</b>	<b>-4.209,87</b>	<b>-7.526,30</b>	<b>-8.026,18</b>	<b>190,65%</b>	<b>2037,72%</b>
<b>RESULTADO POR INGRESOS MENOS GASTOS</b>									
<b>TOTAL GENERAL INGRESOS</b>	<b>8</b>	<b>220.016,21</b>	<b>65.472,40</b>	<b>234.471,50</b>	<b>219.836,01</b>	<b>26.466,68</b>	<b>41.794,57</b>	<b>19,01%</b>	<b>63,84%</b>
<b>TOTAL GENERAL GASTOS</b>	<b>9</b>	<b>-248.027,11</b>	<b>-65.866,28</b>	<b>-234.459,40</b>	<b>-224.045,88</b>	<b>-33.992,98</b>	<b>-49.820,75</b>	<b>22,24%</b>	<b>75,64%</b>
<b>RESULTADO PRESUPUESTARIO</b>	<b>8 - 9</b>	<b>-28.010,90</b>	<b>-393,88</b>	<b>12,10</b>	<b>-4.209,87</b>	<b>-7.526,30</b>	<b>-8.026,18</b>	<b>190,65%</b>	<b>2037,72%</b>
<b>CASH FLOW</b>		<b>-16.983,45</b>	<b>2.363,00</b>	<b>11.069,10</b>	<b>6.447,13</b>	<b>-4.824,90</b>	<b>-5.324,78</b>	<b>-82,59%</b>	<b>-225,34%</b>



CANTABRIA									
RESUMEN PRESUPUESTARIO	CÓDIGO GENERAL	REAL dic. 2016	REAL mar-16	PRESUPUESTO 2016	PRESUPUESTO 2017	REAL feb-17	REAL mar-17	VARIACIÓN 2017 REAL S/PPTO	VARIACIÓN REAL 17/REAL 16
<b>I. INGRESOS Y GASTOS ORDINARIOS</b>									
. Cuotas Colegiales	80	67.050,93	16.653,11	67.094,00	67.196,00	11.087,36	16.631,04	24,75%	99,87%
. Prestación Servicio de Visado	81	82.669,89	27.668,40	115.000,00	90.000,00	12.725,05	16.411,21	18,23%	59,31%
. Subvenciones	82	0,00	0,00	1.275,00	0,00	0,00	0,00		
<b>SUMA INGRESOS POR ACTIVIDADES</b>	<b>80+81+82</b>	<b>149.720,82</b>	<b>44.321,51</b>	<b>183.369,00</b>	<b>157.196,00</b>	<b>23.812,41</b>	<b>33.042,25</b>	<b>21,02%</b>	<b>74,55%</b>
. Publicaciones	84	8,26	0,00	0,00	0,00	0,00	0,00		
. Servicios Colegiales	85	18.034,13	8.926,78	34.800,00	24.200,00	330,00	2.665,00	11,01%	29,85%
<b>SUMA INGRESOS POR SERVICIOS</b>	<b>84+85</b>	<b>18.042,39</b>	<b>8.926,78</b>	<b>34.800,00</b>	<b>24.200,00</b>	<b>330,00</b>	<b>2.665,00</b>	<b>11,01%</b>	<b>29,85%</b>
<b>TOTAL INGRESOS ORDINARIOS</b>		<b>167.763,21</b>	<b>53.248,29</b>	<b>218.169,00</b>	<b>181.396,00</b>	<b>24.142,41</b>	<b>35.707,25</b>	<b>19,68%</b>	<b>67,06%</b>
. Órganos Corporativos	90	-6.143,39	-1.057,51	-3.700,00	-4.100,00	-593,30	-1.845,97	45,02%	174,56%
. Acciones Colegiales	91	-37.379,10	-9.719,09	-43.650,00	-32.900,00	-5.646,76	-12.520,40	38,06%	128,82%
<b>SUMA GASTOS ÓRGANOS Y ACTIVIDADES</b>	<b>90+91</b>	<b>-43.522,49</b>	<b>-10.776,60</b>	<b>-47.350,00</b>	<b>-37.000,00</b>	<b>-6.240,06</b>	<b>-14.366,37</b>	<b>38,83%</b>	<b>133,31%</b>
. Publicaciones	94	-262,60	0,00	0,00	0,00	0,00	0,00		
. Servicios Colegiales	95	-12.998,92	-127,27	-22.550,00	-16.500,00	0,00	-1.900,00	11,52%	1492,89%
<b>SUMA GASTOS POR SERVICIOS COLEGIALES</b>	<b>94+95</b>	<b>-13.261,52</b>	<b>-127,27</b>	<b>-22.550,00</b>	<b>-16.500,00</b>	<b>0,00</b>	<b>-1.900,00</b>	<b>11,52%</b>	<b>1492,89%</b>
. Personal	92	-148.098,80	-29.645,37	-133.161,19	-104.189,66	-13.412,38	-17.882,23	17,16%	60,32%
. Suministros, Mantenimiento e impuestos	93	-30.409,19	-5.285,73	-20.600,00	-19.450,00	-4.777,04	-2.634,59	13,55%	49,84%
<b>SUMA GASTOS DE GESTIÓN INTERNA</b>	<b>92+93</b>	<b>-178.507,99</b>	<b>-34.931,10</b>	<b>-153.761,19</b>	<b>-123.639,66</b>	<b>-18.189,42</b>	<b>-20.516,82</b>	<b>16,59%</b>	<b>58,74%</b>
<b>TOTAL GASTOS ORDINARIOS</b>		<b>-235.292,00</b>	<b>-45.834,97</b>	<b>-223.661,19</b>	<b>-177.139,66</b>	<b>-24.429,48</b>	<b>-36.783,19</b>	<b>20,77%</b>	<b>80,25%</b>
<b>TOTAL 1. INGRESOS Y GASTOS ORDINARIOS</b>		<b>-67.528,79</b>	<b>7.413,32</b>	<b>-5.492,19</b>	<b>4.256,34</b>	<b>-287,07</b>	<b>-1.075,94</b>	<b>-25,28%</b>	<b>-14,51%</b>
<b>2. INGRESOS Y GASTOS FINANCIEROS/PATRIMONIALES</b>									
. Ingresos Financieros y Patrimoniales	86	64,67	0,00	2.300,00	700,00	7,06	10,19	1,46%	100,00%
<b>INGRESOS FINANCIEROS Y PATRIMONIALES</b>	<b>86</b>	<b>64,67</b>	<b>0,00</b>	<b>2.300,00</b>	<b>700,00</b>	<b>7,06</b>	<b>10,19</b>	<b>1,46%</b>	<b>100,00%</b>
. Gastos Financieros y Patrimoniales	96	-203,51	-19,21	-100,00	-150,00	-86,49	-99,27	66,18%	516,76%
. Amortizaciones	97	-9.454,86	-2.363,73	-15.385,18	-15.385,18	-2.363,73	-3.151,64	20,48%	133,33%
<b>GASTOS FINANCIEROS Y PATRIMONIALES</b>	<b>96+97</b>	<b>-9.658,37</b>	<b>-2.382,94</b>	<b>-15.485,18</b>	<b>-15.535,18</b>	<b>-2.450,22</b>	<b>-3.250,91</b>	<b>20,93%</b>	<b>136,42%</b>
<b>TOTAL 2. FINANCIEROS Y PATRIMONIALES</b>		<b>-9.593,70</b>	<b>-2.382,94</b>	<b>-13.185,18</b>	<b>-14.835,18</b>	<b>-2.443,16</b>	<b>-3.240,72</b>	<b>21,84%</b>	<b>136,00%</b>
<b>3. TRANSFERENCIAS</b>									
. Transferencias recibidas	88	38.457,58	12.212,62	40.000,00	40.000,00	6.732,04	10.215,10	25,54%	83,64%
<b>INGRESOS TRANSFERENCIAS</b>	<b>88</b>	<b>38.457,58</b>	<b>12.212,62</b>	<b>40.000,00</b>	<b>40.000,00</b>	<b>6.732,04</b>	<b>10.215,10</b>	<b>25,54%</b>	<b>83,64%</b>
. Transferencias entregadas	98	-21.270,32	-8.647,87	-23.901,26	-22.040,00	-4.888,54	-6.091,60	27,64%	70,44%
<b>GASTOS TRANSFERENCIAS</b>	<b>98</b>	<b>-21.270,32</b>	<b>-8.647,87</b>	<b>-23.901,26</b>	<b>-22.040,00</b>	<b>-4.888,54</b>	<b>-6.091,60</b>	<b>27,64%</b>	<b>70,44%</b>
<b>TOTAL 3. TRANSFERENCIAS</b>		<b>17.187,26</b>	<b>3.564,75</b>	<b>16.098,74</b>	<b>17.960,00</b>	<b>1.843,50</b>	<b>4.123,50</b>	<b>22,96%</b>	<b>115,67%</b>
<b>4. INGRESOS Y GASTOS EXTRAORDINARIOS</b>									
. Ajustes Contables Positivos	89	0,00	0,00	3.000,00	0,00	0,00	0,00		
<b>TOTAL INGRESOS EXTRAORDINARIOS</b>	<b>89</b>	<b>0,00</b>	<b>0,00</b>	<b>3.000,00</b>	<b>0,00</b>	<b>0,00</b>	<b>0,00</b>		
. Ajustes Contables Negativos	99	-100.000,00	0,00	0,00	0,00	0,00	0,00		
<b>TOTAL GASTOS EXTRAORDINARIOS</b>	<b>99</b>	<b>-100.000,00</b>	<b>0,00</b>	<b>0,00</b>	<b>0,00</b>	<b>0,00</b>	<b>0,00</b>		
<b>TOTAL 4. INGRESOS Y GASTOS EXTRAORDINARIOS</b>		<b>-100.000,00</b>	<b>0,00</b>	<b>3.000,00</b>	<b>0,00</b>	<b>0,00</b>	<b>0,00</b>		
<b>RESULTADO POR PARCIALES</b>									
<b>TOTAL 1. INGRESOS Y GASTOS ORDINARIOS</b>		<b>-67.528,79</b>	<b>7.413,32</b>	<b>-5.492,19</b>	<b>4.256,34</b>	<b>-287,07</b>	<b>-1.075,94</b>	<b>-25,28%</b>	<b>-14,51%</b>
<b>TOTAL 2. FINANCIEROS Y PATRIMONIALES</b>		<b>-9.593,70</b>	<b>-2.382,94</b>	<b>-13.185,18</b>	<b>-14.835,18</b>	<b>-2.443,16</b>	<b>-3.240,72</b>	<b>21,84%</b>	<b>136,00%</b>
<b>TOTAL 3. TRANSFERENCIAS</b>		<b>17.187,26</b>	<b>3.564,75</b>	<b>16.098,74</b>	<b>17.960,00</b>	<b>1.843,50</b>	<b>4.123,50</b>	<b>22,96%</b>	<b>115,67%</b>
<b>TOTAL 4. INGRESOS Y GASTOS EXTRAORDINARIOS</b>		<b>-100.000,00</b>	<b>0,00</b>	<b>3.000,00</b>	<b>0,00</b>	<b>0,00</b>	<b>0,00</b>		
<b>RESULTADO PRESUPUESTARIO</b>		<b>-159.935,23</b>	<b>8.595,13</b>	<b>421,37</b>	<b>7.381,16</b>	<b>-886,73</b>	<b>-193,16</b>	<b>-2,62%</b>	<b>-2,25%</b>
<b>RESULTADO POR INGRESOS MENOS GASTOS</b>									
<b>TOTAL GENERAL INGRESOS</b>	<b>8</b>	<b>206.285,46</b>	<b>65.460,91</b>	<b>263.469,00</b>	<b>222.096,00</b>	<b>30.881,51</b>	<b>45.932,54</b>	<b>20,68%</b>	<b>70,17%</b>
<b>TOTAL GENERAL GASTOS</b>	<b>9</b>	<b>-366.220,69</b>	<b>-56.865,78</b>	<b>-263.047,63</b>	<b>-214.714,84</b>	<b>-31.768,24</b>	<b>-46.125,70</b>	<b>21,48%</b>	<b>81,11%</b>
<b>RESULTADO PRESUPUESTARIO</b>	<b>8 - 9</b>	<b>-159.935,23</b>	<b>8.595,13</b>	<b>421,37</b>	<b>7.381,16</b>	<b>-886,73</b>	<b>-193,16</b>	<b>-2,62%</b>	<b>-2,25%</b>
<b>CASH FLOW</b>		<b>-150.480,37</b>	<b>10.958,86</b>	<b>15.806,55</b>	<b>22.766,34</b>	<b>1.477,00</b>	<b>2.958,48</b>	<b>12,99%</b>	<b>27,00%</b>

CASTILLA LA MANCHA									
RESUMEN PRESUPUESTARIO	CÓDIGO GENERAL	REAL dic. 2016	REAL mar-16	PRESUPUESTO 2016	PRESUPUESTO 2017	REAL feb-17	REAL mar-17	VARIACIÓN 2017 REAL S/PPTO	VARIACIÓN REAL 17/REAL 16
<b>I. INGRESOS Y GASTOS ORDINARIOS</b>									
. Cuotas Colegiales	80	40.887,64	10.155,06	39.764,00	40.831,00	6.721,46	10.082,19	24,69%	99,28%
. Prestación Servicio de Visado	81	84.869,53	30.471,59	80.000,00	83.750,00	8.605,28	11.326,32	13,52%	37,17%
. Subvenciones	82	0,00	0,00	0,00	0,00	0,00	0,00		
<b>SUMA INGRESOS POR ACTIVIDADES</b>	<b>80+81+82</b>	<b>125.757,17</b>	<b>40.626,65</b>	<b>119.764,00</b>	<b>124.581,00</b>	<b>15.326,74</b>	<b>21.408,51</b>	<b>17,18%</b>	<b>52,70%</b>
. Publicaciones	84	0,00	0,00	0,00	0,00	0,00	0,00		
. Servicios Colegiales	85	9.645,08	60,00	12.000,00	13.200,00	40,00	110,00	0,83%	183,33%
<b>SUMA INGRESOS POR SERVICIOS</b>	<b>84+85</b>	<b>9.645,08</b>	<b>60,00</b>	<b>12.000,00</b>	<b>13.200,00</b>	<b>40,00</b>	<b>110,00</b>	<b>0,83%</b>	<b>183,33%</b>
<b>TOTAL INGRESOS ORDINARIOS</b>		<b>135.402,25</b>	<b>40.686,65</b>	<b>131.764,00</b>	<b>137.781,00</b>	<b>15.366,74</b>	<b>21.518,51</b>	<b>15,62%</b>	<b>52,89%</b>
. Órganos Corporativos	90	-4.906,04	-793,57	-6.000,00	-5.000,00	-930,44	-930,44	18,61%	117,25%
. Acciones Colegiales	91	-31.485,42	-5.056,27	-33.620,00	-31.585,63	-2.509,40	-3.143,46	9,95%	62,17%
<b>SUMA GASTOS ÓRGANOS Y ACTIVIDADES</b>	<b>90+91</b>	<b>-36.391,46</b>	<b>-5.849,84</b>	<b>-39.620,00</b>	<b>-36.585,63</b>	<b>-3.439,84</b>	<b>-4.073,90</b>	<b>11,14%</b>	<b>69,64%</b>
. Publicaciones	94	0,00	0,00	0,00	0,00	0,00	0,00		
. Servicios Colegiales	95	-991,80	0,00	-3.000,00	-3.000,00	0,00	0,00	0,00%	
<b>SUMA GASTOS POR SERVICIOS COLEGIALES</b>	<b>94+95</b>	<b>-991,80</b>	<b>0,00</b>	<b>-3.000,00</b>	<b>-3.000,00</b>	<b>0,00</b>	<b>0,00</b>	<b>0,00%</b>	
. Personal	92	-136.135,83	-34.092,42	-141.755,43	-136.661,00	-23.525,89	-35.139,41	25,71%	103,07%
. Suministros, Mantenimiento e impuestos	93	-23.367,66	-6.073,51	-24.250,00	-26.250,00	-3.834,19	-5.246,87	19,99%	86,39%
<b>SUMA GASTOS DE GESTIÓN INTERNA</b>	<b>92+93</b>	<b>-159.503,49</b>	<b>-40.165,93</b>	<b>-166.005,43</b>	<b>-162.911,00</b>	<b>-27.360,08</b>	<b>-40.386,28</b>	<b>24,79%</b>	<b>100,55%</b>
<b>TOTAL GASTOS ORDINARIOS</b>		<b>-196.886,75</b>	<b>-46.015,77</b>	<b>-208.625,43</b>	<b>-202.496,63</b>	<b>-30.799,92</b>	<b>-44.460,18</b>	<b>21,96%</b>	<b>96,62%</b>
<b>TOTAL I. INGRESOS Y GASTOS ORDINARIOS</b>		<b>-61.484,50</b>	<b>-5.329,12</b>	<b>-76.861,43</b>	<b>-64.715,63</b>	<b>-15.433,18</b>	<b>-22.941,67</b>	<b>35,45%</b>	<b>430,50%</b>
<b>2. INGRESOS Y GASTOS FINANCIEROS/PATRIMONIALES</b>									
. Ingresos Financieros y Patrimoniales	86	37.267,06	9.837,02	37.528,10	27.369,80	5.467,18	6.801,01	24,85%	69,14%
<b>INGRESOS FINANCIEROS Y PATRIMONIALES</b>	<b>86</b>	<b>37.267,06</b>	<b>9.837,02</b>	<b>37.528,10</b>	<b>27.369,80</b>	<b>5.467,18</b>	<b>6.801,01</b>	<b>24,85%</b>	<b>69,14%</b>
. Gastos Financieros y Patrimoniales	96	-23,19	-72,22	-300,00	-500,00	-64,34	-76,78	15,36%	106,31%
. Amortizaciones	97	-17.438,83	-4.359,72	-17.438,83	-16.614,00	-2.769,10	-4.153,65	25,00%	95,27%
<b>GASTOS FINANCIEROS Y PATRIMONIALES</b>	<b>96+97</b>	<b>-17.462,02</b>	<b>-4.431,94</b>	<b>-17.738,83</b>	<b>-17.114,00</b>	<b>-2.833,44</b>	<b>-4.230,43</b>	<b>24,72%</b>	<b>95,45%</b>
<b>TOTAL 2. FINANCIEROS Y PATRIMONIALES</b>		<b>19.805,04</b>	<b>5.405,08</b>	<b>19.789,27</b>	<b>10.255,80</b>	<b>2.633,74</b>	<b>2.570,58</b>	<b>25,06%</b>	<b>47,56%</b>
<b>3. TRANSFERENCIAS</b>									
. Transferencias recibidas	88	13.566,48	6.668,43	16.000,00	56.000,00	8.115,35	12.281,63	21,93%	184,18%
<b>INGRESOS TRANSFERENCIAS</b>	<b>88</b>	<b>13.566,48</b>	<b>6.668,43</b>	<b>16.000,00</b>	<b>56.000,00</b>	<b>8.115,35</b>	<b>12.281,63</b>	<b>21,93%</b>	<b>184,18%</b>
. Transferencias entregadas	98	-31.669,90	-13.028,44	-14.400,00	-25.055,47	-1.883,66	-2.609,19	10,41%	20,03%
<b>GASTOS TRANSFERENCIAS</b>	<b>98</b>	<b>-31.669,90</b>	<b>-13.028,44</b>	<b>-14.400,00</b>	<b>-25.055,47</b>	<b>-1.883,66</b>	<b>-2.609,19</b>	<b>10,41%</b>	<b>20,03%</b>
<b>TOTAL 3. TRANSFERENCIAS</b>		<b>-18.103,42</b>	<b>-6.360,01</b>	<b>1.600,00</b>	<b>30.944,53</b>	<b>6.231,69</b>	<b>9.672,44</b>	<b>31,26%</b>	<b>-152,08%</b>
<b>4. INGRESOS Y GASTOS EXTRAORDINARIOS</b>									
. Ajustes Contables Positivos	89	285,15	285,15	0,00	0,00	0,00	0,00		0,00%
<b>TOTAL INGRESOS EXTRAORDINARIOS</b>	<b>89</b>	<b>285,15</b>	<b>285,15</b>	<b>0,00</b>	<b>0,00</b>	<b>0,00</b>	<b>0,00</b>		<b>0,00%</b>
. Ajustes Contables Negativos	99	0,00	0,00	0,00	0,00	0,00	0,00		
<b>TOTAL GASTOS EXTRAORDINARIOS</b>	<b>99</b>	<b>0,00</b>	<b>0,00</b>	<b>0,00</b>	<b>0,00</b>	<b>0,00</b>	<b>0,00</b>		
<b>TOTAL 4. INGRESOS Y GASTOS EXTRAORDINARIOS</b>		<b>285,15</b>	<b>285,15</b>	<b>0,00</b>	<b>0,00</b>	<b>0,00</b>	<b>0,00</b>		<b>0,00%</b>
<b>RESULTADO POR PARCIALES</b>									
<b>TOTAL 1. INGRESOS Y GASTOS ORDINARIOS</b>		<b>-61.484,50</b>	<b>-5.329,12</b>	<b>-76.861,43</b>	<b>-64.715,63</b>	<b>-15.433,18</b>	<b>-22.941,67</b>	<b>35,45%</b>	<b>430,50%</b>
<b>TOTAL 2. FINANCIEROS Y PATRIMONIALES</b>		<b>19.805,04</b>	<b>5.405,08</b>	<b>19.789,27</b>	<b>10.255,80</b>	<b>2.633,74</b>	<b>2.570,58</b>	<b>25,06%</b>	<b>47,56%</b>
<b>TOTAL 3. TRANSFERENCIAS</b>		<b>-18.103,42</b>	<b>-6.360,01</b>	<b>1.600,00</b>	<b>30.944,53</b>	<b>6.231,69</b>	<b>9.672,44</b>	<b>31,26%</b>	<b>-152,08%</b>
<b>TOTAL 4. INGRESOS Y GASTOS EXTRAORDINARIOS</b>		<b>285,15</b>	<b>285,15</b>	<b>0,00</b>	<b>0,00</b>	<b>0,00</b>	<b>0,00</b>		<b>0,00%</b>
<b>RESULTADO PRESUPUESTARIO</b>		<b>-59.497,73</b>	<b>-5.998,90</b>	<b>-55.472,16</b>	<b>-23.515,30</b>	<b>-6.567,75</b>	<b>-10.698,65</b>	<b>45,50%</b>	<b>178,34%</b>
<b>RESULTADO POR INGRESOS MENOS GASTOS</b>									
<b>TOTAL GENERAL INGRESOS</b>	<b>8</b>	<b>186.520,94</b>	<b>57.477,25</b>	<b>185.292,10</b>	<b>221.150,80</b>	<b>28.949,27</b>	<b>40.601,15</b>	<b>18,36%</b>	<b>70,64%</b>
<b>TOTAL GENERAL GASTOS</b>	<b>9</b>	<b>-246.018,67</b>	<b>-63.476,15</b>	<b>-240.764,26</b>	<b>-244.666,10</b>	<b>-35.517,02</b>	<b>-51.299,80</b>	<b>20,97%</b>	<b>80,82%</b>
<b>RESULTADO PRESUPUESTARIO</b>	<b>8 - 9</b>	<b>-59.497,73</b>	<b>-5.998,90</b>	<b>-55.472,16</b>	<b>-23.515,30</b>	<b>-6.567,75</b>	<b>-10.698,65</b>	<b>45,50%</b>	<b>178,34%</b>
<b>CASH FLOW</b>		<b>-42.058,90</b>	<b>-1.639,18</b>	<b>-38.033,33</b>	<b>-6.901,30</b>	<b>-3.798,65</b>	<b>-6.545,00</b>	<b>94,84%</b>	<b>399,29%</b>

CASTILLA Y LEÓN									
RESUMEN PRESUPUESTARIO	CÓDIGO GENERAL	REAL dic. 2016	REAL mar-16	PRESUPUESTO 2016	PRESUPUESTO 2017	REAL feb-17	REAL mar-17	VARIACIÓN 2017 REAL S/PPTO	VARIACIÓN REAL 17/REAL 16
<b>I. INGRESOS Y GASTOS ORDINARIOS</b>									
. Cuotas Colegiales	80	78.124,69	19.403,44	76.584,94	76.901,00	12.600,20	18.900,29	24,58%	97,41%
. Prestación Servicio de Visado	81	127.251,83	18.426,73	158.500,00	108.600,00	8.500,15	27.212,09	25,06%	147,68%
. Subvenciones	82	0,00	0,00	0,00	0,00	0,00	0,00		
<b>SUMA INGRESOS POR ACTIVIDADES</b>	<b>80+81+82</b>	<b>205.376,52</b>	<b>37.830,17</b>	<b>235.084,94</b>	<b>185.501,00</b>	<b>21.100,35</b>	<b>46.112,38</b>	<b>24,86%</b>	<b>121,89%</b>
. Publicaciones	84	33,65	0,00	67,30	67,30	0,00	0,00	0,00%	
. Servicios Colegiales	85	3.367,00	215,00	11.210,00	10.360,00	2.330,00	2.380,00	22,97%	1106,98%
<b>SUMA INGRESOS POR SERVICIOS</b>	<b>84+85</b>	<b>3.400,65</b>	<b>215,00</b>	<b>11.277,30</b>	<b>10.427,30</b>	<b>2.330,00</b>	<b>2.380,00</b>	<b>22,82%</b>	<b>1106,98%</b>
<b>TOTAL INGRESOS ORDINARIOS</b>		<b>208.777,17</b>	<b>38.045,17</b>	<b>246.362,24</b>	<b>195.928,30</b>	<b>23.430,35</b>	<b>48.492,38</b>	<b>24,75%</b>	<b>127,46%</b>
. Órganos Corporativos	90	-4.365,80	-1.081,62	-5.700,00	-5.400,00	0,00	-815,75	15,11%	75,42%
. Acciones Colegiales	91	-30.391,12	-4.683,62	-44.700,00	-32.930,00	-2.144,89	-5.744,82	17,45%	122,66%
<b>SUMA GASTOS ÓRGANOS Y ACTIVIDADES</b>	<b>90+91</b>	<b>-34.756,92</b>	<b>-5.765,24</b>	<b>-50.400,00</b>	<b>-38.330,00</b>	<b>-2.144,89</b>	<b>-6.560,57</b>	<b>17,12%</b>	<b>113,80%</b>
. Publicaciones	94	0,00	0,00	0,00	0,00	0,00	0,00		
. Servicios Colegiales	95	-2.031,10	0,00	-5.400,00	-3.640,00	-2.160,00	-2.160,00	59,34%	100,00%
<b>SUMA GASTOS POR SERVICIOS COLEGIALES</b>	<b>94+95</b>	<b>-2.031,10</b>	<b>0,00</b>	<b>-5.400,00</b>	<b>-3.640,00</b>	<b>-2.160,00</b>	<b>-2.160,00</b>	<b>59,34%</b>	<b>100,00%</b>
. Personal	92	-124.653,03	-31.016,45	-132.547,66	-127.473,40	-21.157,35	-31.596,96	24,79%	101,87%
. Suministros, Mantenimiento e impuestos	93	-36.857,40	-7.489,15	-38.300,00	-37.400,00	-6.986,91	-9.713,75	25,97%	129,70%
<b>SUMA GASTOS DE GESTIÓN INTERNA</b>	<b>92+93</b>	<b>-161.510,43</b>	<b>-38.505,60</b>	<b>-170.847,66</b>	<b>-164.873,40</b>	<b>-28.144,26</b>	<b>-41.310,71</b>	<b>25,06%</b>	<b>107,28%</b>
<b>TOTAL GASTOS ORDINARIOS</b>		<b>-198.298,45</b>	<b>-44.270,84</b>	<b>-226.647,66</b>	<b>-206.843,40</b>	<b>-32.449,15</b>	<b>-50.031,28</b>	<b>24,19%</b>	<b>113,01%</b>
<b>TOTAL I. INGRESOS Y GASTOS ORDINARIOS</b>		<b>10.478,72</b>	<b>-6.225,67</b>	<b>19.714,58</b>	<b>-10.915,10</b>	<b>-9.018,80</b>	<b>-1.538,90</b>	<b>14,10%</b>	<b>24,72%</b>
<b>2. INGRESOS Y GASTOS FINANCIEROS/PATRIMONIALES</b>									
. Ingresos Financieros y Patrimoniales	86	22.849,54	5.635,47	19.100,00	22.685,00	3.869,61	5.826,48	25,68%	103,39%
<b>INGRESOS FINANCIEROS Y PATRIMONIALES</b>	<b>86</b>	<b>22.849,54</b>	<b>5.635,47</b>	<b>19.100,00</b>	<b>22.685,00</b>	<b>3.869,61</b>	<b>5.826,48</b>	<b>25,68%</b>	<b>103,39%</b>
. Gastos Financieros y Patrimoniales	96	-30.763,02	-8.149,14	-34.270,60	-24.282,90	-4.514,12	-6.939,07	28,58%	85,15%
. Amortizaciones	97	-39.075,45	-9.768,86	-38.669,57	-39.075,45	-6.512,58	-9.768,86	25,00%	100,00%
<b>GASTOS FINANCIEROS Y PATRIMONIALES</b>	<b>96+97</b>	<b>-69.838,47</b>	<b>-17.918,00</b>	<b>-72.940,17</b>	<b>-63.358,35</b>	<b>-11.026,70</b>	<b>-16.707,93</b>	<b>26,37%</b>	<b>93,25%</b>
<b>TOTAL 2. FINANCIEROS Y PATRIMONIALES</b>		<b>-46.988,93</b>	<b>-12.282,53</b>	<b>-53.840,17</b>	<b>-40.673,35</b>	<b>-7.157,09</b>	<b>-10.881,45</b>	<b>26,75%</b>	<b>88,59%</b>
<b>3. TRANSFERENCIAS</b>									
. Transferencias recibidas	88	45.532,27	13.867,27	54.300,00	54.300,00	7.399,77	11.940,49	21,99%	86,11%
<b>INGRESOS TRANSFERENCIAS</b>	<b>88</b>	<b>45.532,27</b>	<b>13.867,27</b>	<b>54.300,00</b>	<b>54.300,00</b>	<b>7.399,77</b>	<b>11.940,49</b>	<b>21,99%</b>	<b>86,11%</b>
. Transferencias entregadas	98	-26.699,66	-4.126,27	-36.169,50	-25.337,68	-1.419,60	-5.758,34	22,73%	139,55%
<b>GASTOS TRANSFERENCIAS</b>	<b>98</b>	<b>-26.699,66</b>	<b>-4.126,27</b>	<b>-36.169,50</b>	<b>-25.337,68</b>	<b>-1.419,60</b>	<b>-5.758,34</b>	<b>22,73%</b>	<b>139,55%</b>
<b>TOTAL 3. TRANSFERENCIAS</b>		<b>18.832,61</b>	<b>9.741,00</b>	<b>18.130,50</b>	<b>28.962,32</b>	<b>5.980,17</b>	<b>6.182,15</b>	<b>21,35%</b>	<b>63,47%</b>
<b>4. INGRESOS Y GASTOS EXTRAORDINARIOS</b>									
. Ajustes Contables Positivos	89	0,00	0,00	0,00	0,00	0,00	0,00		
<b>TOTAL INGRESOS EXTRAORDINARIOS</b>	<b>89</b>	<b>0,00</b>	<b>0,00</b>	<b>0,00</b>	<b>0,00</b>	<b>0,00</b>	<b>0,00</b>		
. Ajustes Contables Negativos	99	0,00	0,00	0,00	0,00	0,00	0,00		
<b>TOTAL GASTOS EXTRAORDINARIOS</b>	<b>99</b>	<b>0,00</b>	<b>0,00</b>	<b>0,00</b>	<b>0,00</b>	<b>0,00</b>	<b>0,00</b>		
<b>TOTAL 4. INGRESOS Y GASTOS EXTRAORDINARIOS</b>		<b>0,00</b>	<b>0,00</b>	<b>0,00</b>	<b>0,00</b>	<b>0,00</b>	<b>0,00</b>		
<b>RESULTADO POR PARCIALES</b>									
<b>TOTAL 1. INGRESOS Y GASTOS ORDINARIOS</b>		<b>10.478,72</b>	<b>-6.225,67</b>	<b>19.714,58</b>	<b>-10.915,10</b>	<b>-9.018,80</b>	<b>-1.538,90</b>	<b>14,10%</b>	<b>24,72%</b>
<b>TOTAL 2. FINANCIEROS Y PATRIMONIALES</b>		<b>-46.988,93</b>	<b>-12.282,53</b>	<b>-53.840,17</b>	<b>-40.673,35</b>	<b>-7.157,09</b>	<b>-10.881,45</b>	<b>26,75%</b>	<b>88,59%</b>
<b>TOTAL 3. TRANSFERENCIAS</b>		<b>18.832,61</b>	<b>9.741,00</b>	<b>18.130,50</b>	<b>28.962,32</b>	<b>5.980,17</b>	<b>6.182,15</b>	<b>21,35%</b>	<b>63,47%</b>
<b>TOTAL 4. INGRESOS Y GASTOS EXTRAORDINARIOS</b>		<b>0,00</b>	<b>0,00</b>	<b>0,00</b>	<b>0,00</b>	<b>0,00</b>	<b>0,00</b>		
<b>RESULTADO PRESUPUESTARIO</b>		<b>-17.677,60</b>	<b>-8.767,20</b>	<b>-15.995,09</b>	<b>-22.626,13</b>	<b>-10.195,72</b>	<b>-6.238,20</b>	<b>27,57%</b>	<b>71,15%</b>
<b>RESULTADO POR INGRESOS MENOS GASTOS</b>									
<b>TOTAL GENERAL INGRESOS</b>	<b>8</b>	<b>277.158,98</b>	<b>57.547,91</b>	<b>319.762,24</b>	<b>272.913,30</b>	<b>34.699,73</b>	<b>66.259,35</b>	<b>24,28%</b>	<b>115,14%</b>
<b>TOTAL GENERAL GASTOS</b>	<b>9</b>	<b>-294.836,58</b>	<b>-66.315,11</b>	<b>-335.757,33</b>	<b>-295.539,43</b>	<b>-44.895,45</b>	<b>-72.497,55</b>	<b>24,53%</b>	<b>109,32%</b>
<b>RESULTADO PRESUPUESTARIO</b>	<b>8 - 9</b>	<b>-17.677,60</b>	<b>-8.767,20</b>	<b>-15.995,09</b>	<b>-22.626,13</b>	<b>-10.195,72</b>	<b>-6.238,20</b>	<b>27,57%</b>	<b>71,15%</b>
<b>CASH FLOW</b>		<b>21.397,85</b>	<b>1.001,66</b>	<b>22.674,48</b>	<b>16.449,32</b>	<b>-3.683,14</b>	<b>3.530,66</b>	<b>21,46%</b>	<b>352,48%</b>

GALICIA									
RESUMEN PRESUPUESTARIO	CÓDIGO GENERAL	REAL dic. 2016	REAL mar-16	PRESUPUESTO 2016	PRESUPUESTO 2017	REAL feb-17	REAL mar-17	VARIACIÓN 2017 REAL S/PPTO	VARIACIÓN REAL 17/REAL 16
<b>I. INGRESOS Y GASTOS ORDINARIOS</b>									
. Cuotas Colegiales	80	90.597,82	22.501,33	88.058,00	91.915,00	15.372,06	23.058,08	25,09%	102,47%
. Prestación Servicio de Visado	81	190.118,25	65.114,24	156.750,00	152.000,00	11.525,97	32.859,93	21,62%	50,47%
. Subvenciones	82	18.480,70	8.515,76	0,00	0,00	0,00	0,00		0,00%
<b>SUMA INGRESOS POR ACTIVIDADES</b>	<b>80+81+82</b>	<b>299.196,77</b>	<b>96.131,33</b>	<b>244.808,00</b>	<b>243.915,00</b>	<b>26.898,03</b>	<b>55.918,01</b>	<b>22,93%</b>	<b>58,17%</b>
. Publicaciones	84	11.439,76	1.420,00	22.500,00	13.150,00	46,87	46,87	0,36%	3,30%
. Servicios Colegiales	85	132.057,29	47.049,62	126.234,94	184.750,00	21.147,06	29.326,71	15,87%	62,33%
<b>SUMA INGRESOS POR SERVICIOS</b>	<b>84+85</b>	<b>143.497,05</b>	<b>48.469,62</b>	<b>148.734,94</b>	<b>197.900,00</b>	<b>21.193,93</b>	<b>29.373,58</b>	<b>14,84%</b>	<b>60,60%</b>
<b>TOTAL INGRESOS ORDINARIOS</b>		<b>442.693,82</b>	<b>144.600,95</b>	<b>393.542,94</b>	<b>441.815,00</b>	<b>48.091,96</b>	<b>85.291,59</b>	<b>19,30%</b>	<b>58,98%</b>
. Órganos Corporativos	90	-8.365,71	-642,78	-8.700,00	-8.550,00	-819,59	-903,34	10,57%	140,54%
. Acciones Colegiales	91	-99.987,42	-26.703,39	-58.957,00	-70.772,00	-6.548,27	-12.778,26	18,06%	47,85%
<b>SUMA GASTOS ÓRGANOS Y ACTIVIDADES</b>	<b>90+91</b>	<b>-108.353,13</b>	<b>-27.346,17</b>	<b>-67.657,00</b>	<b>-79.322,00</b>	<b>-7.367,86</b>	<b>-13.681,60</b>	<b>17,25%</b>	<b>50,03%</b>
. Publicaciones	94	-9.285,42	-235,50	-16.500,00	-9.000,00	0,00	0,00	0,00%	0,00%
. Servicios Colegiales	95	-42.154,88	-16.697,13	-30.000,00	-92.000,00	-10.818,72	-16.433,52	17,86%	98,42%
<b>SUMA GASTOS POR SERVICIOS COLEGIALES</b>	<b>94+95</b>	<b>-51.440,30</b>	<b>-16.932,63</b>	<b>-46.500,00</b>	<b>-101.000,00</b>	<b>-10.818,72</b>	<b>-16.433,52</b>	<b>16,27%</b>	<b>97,05%</b>
. Personal	92	-187.183,11	-45.927,40	-174.666,24	-186.530,73	-32.277,73	-46.232,51	24,79%	100,66%
. Suministros, Mantenimiento e impuestos	93	-35.258,34	-5.766,87	-30.261,62	-35.306,16	-5.392,35	-7.143,96	20,23%	123,88%
<b>SUMA GASTOS DE GESTIÓN INTERNA</b>	<b>92+93</b>	<b>-222.441,45</b>	<b>-51.694,27</b>	<b>-204.927,86</b>	<b>-221.836,89</b>	<b>-37.670,08</b>	<b>-53.376,47</b>	<b>24,06%</b>	<b>103,25%</b>
<b>TOTAL GASTOS ORDINARIOS</b>		<b>-382.234,88</b>	<b>-95.973,07</b>	<b>-319.084,86</b>	<b>-402.158,89</b>	<b>-55.856,66</b>	<b>-83.491,59</b>	<b>20,76%</b>	<b>86,99%</b>
<b>TOTAL 1. INGRESOS Y GASTOS ORDINARIOS</b>		<b>60.458,94</b>	<b>48.627,88</b>	<b>74.458,08</b>	<b>39.656,11</b>	<b>-7.764,70</b>	<b>1.800,00</b>	<b>4,54%</b>	<b>3,70%</b>
<b>2. INGRESOS Y GASTOS FINANCIEROS/PATRIMONIALES</b>									
. Ingresos Financieros y Patrimoniales	86	1.686,20	501,06	4.600,16	2.590,00	246,43	352,01	13,59%	70,25%
<b>INGRESOS FINANCIEROS Y PATRIMONIALES</b>	<b>86</b>	<b>1.686,20</b>	<b>501,06</b>	<b>4.600,16</b>	<b>2.590,00</b>	<b>246,43</b>	<b>352,01</b>	<b>13,59%</b>	<b>70,25%</b>
. Gastos Financieros y Patrimoniales	96	-16.275,42	-4.082,93	-16.370,22	-15.674,75	-2.607,98	-3.902,90	24,90%	95,59%
. Amortizaciones	97	-28.846,85	-7.206,96	-28.681,98	-28.248,49	-4.718,26	-7.077,39	25,05%	98,20%
<b>GASTOS FINANCIEROS Y PATRIMONIALES</b>	<b>96+97</b>	<b>-45.122,27</b>	<b>-11.289,89</b>	<b>-45.052,20</b>	<b>-43.923,24</b>	<b>-7.326,24</b>	<b>-10.980,29</b>	<b>25,00%</b>	<b>97,26%</b>
<b>TOTAL 2. FINANCIEROS Y PATRIMONIALES</b>		<b>-43.436,07</b>	<b>-10.788,83</b>	<b>-40.452,04</b>	<b>-41.333,24</b>	<b>-7.079,81</b>	<b>-10.628,28</b>	<b>25,71%</b>	<b>98,51%</b>
<b>3. TRANSFERENCIAS</b>									
. Transferencias recibidas	88	-11.615,44	1.410,58	11.500,00	40.000,00	6.847,43	11.224,49	28,06%	795,74%
<b>INGRESOS TRANSFERENCIAS</b>	<b>88</b>	<b>-11.615,44</b>	<b>1.410,58</b>	<b>11.500,00</b>	<b>40.000,00</b>	<b>6.847,43</b>	<b>11.224,49</b>	<b>28,06%</b>	<b>795,74%</b>
. Transferencias entregadas	98	-44.777,31	-15.308,51	-43.460,48	-37.719,00	-3.692,31	-8.727,94	23,14%	57,01%
<b>GASTOS TRANSFERENCIAS</b>	<b>98</b>	<b>-44.777,31</b>	<b>-15.308,51</b>	<b>-43.460,48</b>	<b>-37.719,00</b>	<b>-3.692,31</b>	<b>-8.727,94</b>	<b>23,14%</b>	<b>57,01%</b>
<b>TOTAL 3. TRANSFERENCIAS</b>		<b>-56.392,75</b>	<b>-13.897,93</b>	<b>-31.960,48</b>	<b>2.281,00</b>	<b>3.155,12</b>	<b>2.496,55</b>	<b>109,45%</b>	<b>-17,96%</b>
<b>4. INGRESOS Y GASTOS EXTRAORDINARIOS</b>									
. Ajustes Contables Positivos	89	180,00	0,00	0,00	0,00	2.273,31	2.273,31	100,00%	100,00%
<b>TOTAL INGRESOS EXTRAORDINARIOS</b>	<b>89</b>	<b>180,00</b>	<b>0,00</b>	<b>0,00</b>	<b>0,00</b>	<b>2.273,31</b>	<b>2.273,31</b>	<b>100,00%</b>	<b>100,00%</b>
. Ajustes Contables Negativos	99	-1.091,57	0,00	0,00	0,00	0,00	0,00		
<b>TOTAL GASTOS EXTRAORDINARIOS</b>	<b>99</b>	<b>-1.091,57</b>	<b>0,00</b>	<b>0,00</b>	<b>0,00</b>	<b>0,00</b>	<b>0,00</b>		
<b>TOTAL 4. INGRESOS Y GASTOS EXTRAORDINARIOS</b>		<b>-911,57</b>	<b>0,00</b>	<b>0,00</b>	<b>0,00</b>	<b>2.273,31</b>	<b>2.273,31</b>	<b>100,00%</b>	<b>100,00%</b>
<b>RESULTADO POR PARCIALES</b>									
<b>TOTAL 1. INGRESOS Y GASTOS ORDINARIOS</b>		<b>60.458,94</b>	<b>48.627,88</b>	<b>74.458,08</b>	<b>39.656,11</b>	<b>-7.764,70</b>	<b>1.800,00</b>	<b>4,54%</b>	<b>3,70%</b>
<b>TOTAL 2. FINANCIEROS Y PATRIMONIALES</b>		<b>-43.436,07</b>	<b>-10.788,83</b>	<b>-40.452,04</b>	<b>-41.333,24</b>	<b>-7.079,81</b>	<b>-10.628,28</b>	<b>25,71%</b>	<b>98,51%</b>
<b>TOTAL 3. TRANSFERENCIAS</b>		<b>-56.392,75</b>	<b>-13.897,93</b>	<b>-31.960,48</b>	<b>2.281,00</b>	<b>3.155,12</b>	<b>2.496,55</b>	<b>109,45%</b>	<b>-17,96%</b>
<b>TOTAL 4. INGRESOS Y GASTOS EXTRAORDINARIOS</b>		<b>-911,57</b>	<b>0,00</b>	<b>0,00</b>	<b>0,00</b>	<b>2.273,31</b>	<b>2.273,31</b>	<b>100,00%</b>	<b>100,00%</b>
<b>RESULTADO PRESUPUESTARIO</b>		<b>-40.281,45</b>	<b>23.941,12</b>	<b>2.045,56</b>	<b>603,87</b>	<b>-9.416,08</b>	<b>-4.058,42</b>	<b>-672,07%</b>	<b>-16,95%</b>
<b>RESULTADO POR INGRESOS MENOS GASTOS</b>									
<b>TOTAL GENERAL INGRESOS</b>	<b>8</b>	<b>432.944,58</b>	<b>146.512,59</b>	<b>409.643,10</b>	<b>484.405,00</b>	<b>57.459,13</b>	<b>99.141,40</b>	<b>20,47%</b>	<b>67,67%</b>
<b>TOTAL GENERAL GASTOS</b>	<b>9</b>	<b>-473.226,03</b>	<b>-122.571,47</b>	<b>-407.597,54</b>	<b>-483.801,13</b>	<b>-66.875,21</b>	<b>-103.199,82</b>	<b>21,33%</b>	<b>84,20%</b>
<b>RESULTADO PRESUPUESTARIO</b>	<b>8 - 9</b>	<b>-40.281,45</b>	<b>23.941,12</b>	<b>2.045,56</b>	<b>603,87</b>	<b>-9.416,08</b>	<b>-4.058,42</b>	<b>-672,07%</b>	<b>-16,95%</b>
<b>CASH FLOW</b>		<b>-11.434,60</b>	<b>31.148,08</b>	<b>30.727,54</b>	<b>28.852,36</b>	<b>-4.697,82</b>	<b>3.018,97</b>	<b>10,46%</b>	<b>9,69%</b>

<b>MURCIA</b>									
RESUMEN PRESUPUESTARIO	CÓDIGO GENERAL	REAL dic. 2016	REAL mar-16	PRESUPUESTO 2016	PRESUPUESTO 2017	REAL feb-17	REAL mar-17	VARIACIÓN 2017 REAL S/PPTO	VARIACIÓN REAL 17/REAL 16
<b>1. INGRESOS Y GASTOS ORDINARIOS</b>									
. Cuotas Colegiales	80	33.464,63	8.311,45	32.496,00	33.690,00	5.543,70	8.315,54	24,68%	100,05%
. Prestación Servicio de Visado	81	44.779,79	8.922,49	84.500,00	59.000,00	6.439,02	17.454,73	29,58%	195,63%
. Subvenciones	82	3.300,00	0,00	0,00	3.500,00	0,00	0,00	0,00%	
<b>SUMA INGRESOS POR ACTIVIDADES</b>	<b>80+81+82</b>	<b>81.544,42</b>	<b>17.233,94</b>	<b>116.996,00</b>	<b>96.190,00</b>	<b>11.982,72</b>	<b>25.770,27</b>	<b>26,79%</b>	<b>149,53%</b>
. Publicaciones	84	2.664,19	1.294,24	19.000,00	6.500,00	47,93	68,59	1,06%	5,30%
. Servicios Colegiales	85	15.531,21	1.297,42	24.000,00	13.300,00	10,00	90,00	0,68%	6,94%
<b>SUMA INGRESOS POR SERVICIOS</b>	<b>84+85</b>	<b>18.195,40</b>	<b>2.591,66</b>	<b>43.000,00</b>	<b>19.800,00</b>	<b>57,93</b>	<b>158,59</b>	<b>0,80%</b>	<b>6,12%</b>
<b>TOTAL INGRESOS ORDINARIOS</b>		<b>99.739,82</b>	<b>19.825,60</b>	<b>159.996,00</b>	<b>115.990,00</b>	<b>12.040,65</b>	<b>25.928,86</b>	<b>22,35%</b>	<b>130,78%</b>
. Órganos Corporativos	90	-794,67	-24,62	-700,00	-400,00	-156,14	-156,14	39,04%	634,20%
. Acciones Colegiales	91	-36.992,75	-6.729,93	-35.973,00	-31.702,00	-4.234,82	-8.583,65	27,08%	127,54%
<b>SUMA GASTOS ÓRGANOS Y ACTIVIDADES</b>	<b>90+91</b>	<b>-37.787,42</b>	<b>-6.754,55</b>	<b>-36.673,00</b>	<b>-32.102,00</b>	<b>-4.390,96</b>	<b>-8.739,79</b>	<b>27,23%</b>	<b>129,39%</b>
. Publicaciones	94	-13.246,10	-5.400,00	-12.980,00	-12.250,00	-2.160,00	-3.240,00	26,45%	60,00%
. Servicios Colegiales	95	-4.205,59	-121,86	-3.600,00	-700,00	-241,70	-726,79	103,83%	596,41%
<b>SUMA GASTOS POR SERVICIOS COLEGALES</b>	<b>94+95</b>	<b>-17.451,69</b>	<b>-5.521,86</b>	<b>-16.580,00</b>	<b>-12.950,00</b>	<b>-2.401,70</b>	<b>-3.966,79</b>	<b>30,63%</b>	<b>71,84%</b>
. Personal	92	-123.356,44	-30.933,58	-123.650,00	-123.600,00	-21.132,57	-31.795,83	25,72%	102,79%
. Suministros, Mantenimiento e impuestos	93	-23.741,64	-4.876,53	-20.730,00	-21.785,00	-3.443,52	-5.976,10	27,43%	122,55%
<b>SUMA GASTOS DE GESTIÓN INTERNA</b>	<b>92+93</b>	<b>-147.098,08</b>	<b>-35.810,11</b>	<b>-144.380,00</b>	<b>-145.385,00</b>	<b>-24.576,09</b>	<b>-37.771,93</b>	<b>25,98%</b>	<b>105,48%</b>
<b>TOTAL GASTOS ORDINARIOS</b>		<b>-202.337,19</b>	<b>-48.086,52</b>	<b>-197.633,00</b>	<b>-190.437,00</b>	<b>-31.368,75</b>	<b>-50.478,51</b>	<b>26,51%</b>	<b>104,97%</b>
<b>TOTAL 1. INGRESOS Y GASTOS ORDINARIOS</b>		<b>-102.597,37</b>	<b>-28.260,92</b>	<b>-37.637,00</b>	<b>-74.447,00</b>	<b>-19.328,10</b>	<b>-24.549,65</b>	<b>32,98%</b>	<b>86,87%</b>
<b>2. INGRESOS Y GASTOS FINANCIEROS/PATRIMONIALES</b>									
. Ingresos Financieros y Patrimoniales	86	1.489,31	584,59	10.330,00	8.512,00	34,86	72,89	0,86%	12,47%
<b>INGRESOS FINANCIEROS Y PATRIMONIALES</b>	<b>86</b>	<b>1.489,31</b>	<b>584,59</b>	<b>10.330,00</b>	<b>8.512,00</b>	<b>34,86</b>	<b>72,89</b>	<b>0,86%</b>	<b>12,47%</b>
. Gastos Financieros y Patrimoniales	96	77,04	-120,87	-240,00	-10,00	-43,63	-43,63	436,30%	36,10%
. Amortizaciones	97	-1.877,14	-421,26	-1.101,60	-1.968,58	-328,10	-492,15	25,00%	116,83%
<b>GASTOS FINANCIEROS Y PATRIMONIALES</b>	<b>96+97</b>	<b>-1.800,10</b>	<b>-542,13</b>	<b>-1.341,60</b>	<b>-1.978,58</b>	<b>-371,73</b>	<b>-535,78</b>	<b>27,08%</b>	<b>98,83%</b>
<b>TOTAL 2. FINANCIEROS Y PATRIMONIALES</b>		<b>-310,79</b>	<b>42,46</b>	<b>8.988,40</b>	<b>6.533,42</b>	<b>-336,87</b>	<b>-462,89</b>	<b>-7,08%</b>	<b>-1090,18%</b>
<b>3. TRANSFERENCIAS</b>									
. Transferencias recibidas	88	39.964,21	10.350,31	47.500,00	42.400,00	6.967,20	10.338,02	24,38%	99,88%
<b>INGRESOS TRANSFERENCIAS</b>	<b>88</b>	<b>39.964,21</b>	<b>10.350,31</b>	<b>47.500,00</b>	<b>42.400,00</b>	<b>6.967,20</b>	<b>10.338,02</b>	<b>24,38%</b>	<b>99,88%</b>
. Transferencias entregadas	98	-9.327,07	-1.967,14	-19.748,00	-17.020,50	-2.160,01	-4.627,33	27,19%	235,23%
<b>GASTOS TRANSFERENCIAS</b>	<b>98</b>	<b>-9.327,07</b>	<b>-1.967,14</b>	<b>-19.748,00</b>	<b>-17.020,50</b>	<b>-2.160,01</b>	<b>-4.627,33</b>	<b>27,19%</b>	<b>235,23%</b>
<b>TOTAL 3. TRANSFERENCIAS</b>		<b>30.637,14</b>	<b>8.383,17</b>	<b>27.752,00</b>	<b>25.379,50</b>	<b>4.807,19</b>	<b>5.710,69</b>	<b>22,50%</b>	<b>68,12%</b>
<b>4. INGRESOS Y GASTOS EXTRAORDINARIOS</b>									
. Ajustes Contables Positivos	89	0,00	0,00	0,00	0,00	0,00	0,00		
<b>TOTAL INGRESOS EXTRAORDINARIOS</b>	<b>89</b>	<b>0,00</b>	<b>0,00</b>	<b>0,00</b>	<b>0,00</b>	<b>0,00</b>	<b>0,00</b>		
. Ajustes Contables Negativos	99	0,00	0,00	0,00	0,00	0,00	0,00		
<b>TOTAL GASTOS EXTRAORDINARIOS</b>	<b>99</b>	<b>0,00</b>	<b>0,00</b>	<b>0,00</b>	<b>0,00</b>	<b>0,00</b>	<b>0,00</b>		
<b>TOTAL 4. INGRESOS Y GASTOS EXTRAORDINARIOS</b>		<b>0,00</b>	<b>0,00</b>	<b>0,00</b>	<b>0,00</b>	<b>0,00</b>	<b>0,00</b>		
<b>RESULTADO POR PARCIALES</b>									
<b>TOTAL 1. INGRESOS Y GASTOS ORDINARIOS</b>		<b>-102.597,37</b>	<b>-28.260,92</b>	<b>-37.637,00</b>	<b>-74.447,00</b>	<b>-19.328,10</b>	<b>-24.549,65</b>	<b>32,98%</b>	<b>86,87%</b>
<b>TOTAL 2. FINANCIEROS Y PATRIMONIALES</b>		<b>-310,79</b>	<b>42,46</b>	<b>8.988,40</b>	<b>6.533,42</b>	<b>-336,87</b>	<b>-462,89</b>	<b>-7,08%</b>	<b>-1090,18%</b>
<b>TOTAL 3. TRANSFERENCIAS</b>		<b>30.637,14</b>	<b>8.383,17</b>	<b>27.752,00</b>	<b>25.379,50</b>	<b>4.807,19</b>	<b>5.710,69</b>	<b>22,50%</b>	<b>68,12%</b>
<b>TOTAL 4. INGRESOS Y GASTOS EXTRAORDINARIOS</b>		<b>0,00</b>	<b>0,00</b>	<b>0,00</b>	<b>0,00</b>	<b>0,00</b>	<b>0,00</b>		
<b>RESULTADO PRESUPUESTARIO</b>		<b>-72.271,02</b>	<b>-19.835,29</b>	<b>-896,60</b>	<b>-42.534,08</b>	<b>-14.857,78</b>	<b>-19.301,85</b>	<b>45,38%</b>	<b>97,31%</b>
<b>RESULTADO POR INGRESOS MENOS GASTOS</b>									
<b>TOTAL GENERAL INGRESOS</b>	<b>8</b>	<b>141.193,34</b>	<b>30.760,50</b>	<b>217.826,00</b>	<b>166.902,00</b>	<b>19.042,71</b>	<b>36.339,77</b>	<b>21,77%</b>	<b>118,14%</b>
<b>TOTAL GENERAL GASTOS</b>	<b>9</b>	<b>-213.464,36</b>	<b>-50.595,79</b>	<b>-218.722,60</b>	<b>-209.436,08</b>	<b>-33.900,49</b>	<b>-55.641,62</b>	<b>26,57%</b>	<b>109,97%</b>
<b>RESULTADO PRESUPUESTARIO</b>	<b>8 - 9</b>	<b>-72.271,02</b>	<b>-19.835,29</b>	<b>-896,60</b>	<b>-42.534,08</b>	<b>-14.857,78</b>	<b>-19.301,85</b>	<b>45,38%</b>	<b>97,31%</b>
<b>CASH FLOW</b>		<b>-70.393,88</b>	<b>-19.414,03</b>	<b>205,00</b>	<b>-40.565,50</b>	<b>-14.529,68</b>	<b>-18.809,70</b>	<b>46,37%</b>	<b>96,89%</b>



PAÍS VASCO									
RESUMEN PRESUPUESTARIO	CÓDIGO GENERAL	REAL dic. 2016	REAL mar-16	PRESUPUESTO 2016	PRESUPUESTO 2017	REAL feb-17	REAL mar-17	VARIACIÓN 2017 REAL S/PPTO	VARIACIÓN REAL 17/REAL 16
<b>1. INGRESOS Y GASTOS ORDINARIOS</b>									
. Cuotas Colegiales	80	58.593,40	14.552,55	58.144,00	59.018,00	9.848,66	14.772,99	25,03%	101,51%
. Prestación Servicio de Visado	81	200.318,57	37.529,05	195.000,00	215.000,00	44.644,76	57.965,48	26,96%	154,45%
. Subvenciones	82	0,00	0,00	0,00	0,00	0,00	0,00		
<b>SUMA INGRESOS POR ACTIVIDADES</b>	<b>80+81+82</b>	<b>258.911,97</b>	<b>52.081,60</b>	<b>253.144,00</b>	<b>274.018,00</b>	<b>54.493,42</b>	<b>72.738,47</b>	<b>26,55%</b>	<b>139,66%</b>
. Publicaciones	84	-499,90	-589,96	200,00	0,00	185,64	193,90	100,00%	-32,87%
. Servicios Colegiales	85	24.162,44	12.950,00	77.900,00	40.200,00	8.710,00	12.712,00	31,62%	98,16%
<b>SUMA INGRESOS POR SERVICIOS</b>	<b>84+85</b>	<b>23.662,54</b>	<b>12.360,04</b>	<b>78.100,00</b>	<b>40.200,00</b>	<b>8.895,64</b>	<b>12.905,90</b>	<b>32,10%</b>	<b>104,42%</b>
<b>TOTAL INGRESOS ORDINARIOS</b>		<b>282.574,51</b>	<b>64.441,64</b>	<b>331.244,00</b>	<b>314.218,00</b>	<b>63.389,06</b>	<b>85.644,37</b>	<b>27,26%</b>	<b>132,90%</b>
. Órganos Corporativos	90	-2.943,49	-903,95	-4.500,00	-4.500,00	-347,80	-423,10	9,40%	46,81%
. Acciones Colegiales	91	-117.927,05	-32.424,52	-116.609,60	-73.654,60	-21.604,31	-23.074,41	31,33%	71,16%
<b>SUMA GASTOS ÓRGANOS Y ACTIVIDADES</b>	<b>90+91</b>	<b>-120.870,54</b>	<b>-33.328,47</b>	<b>-121.109,60</b>	<b>-78.154,60</b>	<b>-21.952,11</b>	<b>-23.497,51</b>	<b>30,07%</b>	<b>70,50%</b>
. Publicaciones	94	0,00	0,00	0,00	0,00	0,00	0,00		
. Servicios Colegiales	95	-17.427,00	-8.458,99	-58.500,00	-32.600,00	-2.500,00	-5.000,00	15,34%	59,11%
<b>SUMA GASTOS POR SERVICIOS COLEGIALES</b>	<b>94+95</b>	<b>-17.427,00</b>	<b>-8.458,99</b>	<b>-58.500,00</b>	<b>-32.600,00</b>	<b>-2.500,00</b>	<b>-5.000,00</b>	<b>15,34%</b>	<b>59,11%</b>
. Personal	92	-103.723,87	-25.809,52	-106.481,52	-149.455,96	-17.980,27	-38.075,38	25,48%	147,52%
. Suministros, Mantenimiento e impuestos	93	-47.267,15	-12.047,19	-48.075,00	-49.400,00	-9.559,70	-13.937,46	28,21%	115,69%
<b>SUMA GASTOS DE GESTIÓN INTERNA</b>	<b>92+93</b>	<b>-150.991,02</b>	<b>-37.856,71</b>	<b>-154.556,52</b>	<b>-198.855,96</b>	<b>-27.539,97</b>	<b>-52.012,84</b>	<b>26,16%</b>	<b>137,39%</b>
<b>TOTAL GASTOS ORDINARIOS</b>		<b>-289.288,56</b>	<b>-79.644,17</b>	<b>-334.166,12</b>	<b>-309.610,56</b>	<b>-51.992,08</b>	<b>-80.510,35</b>	<b>26,00%</b>	<b>101,09%</b>
<b>TOTAL 1. INGRESOS Y GASTOS ORDINARIOS</b>		<b>-6.714,05</b>	<b>-15.202,53</b>	<b>-2.922,12</b>	<b>4.607,44</b>	<b>11.396,98</b>	<b>5.134,02</b>	<b>111,43%</b>	<b>-33,77%</b>
<b>2. INGRESOS Y GASTOS FINANCIEROS/PATRIMONIALES</b>									
. Ingresos Financieros y Patrimoniales	86	1.649,08	625,87	18.200,00	1.850,00	375,00	375,00	20,27%	59,92%
<b>INGRESOS FINANCIEROS Y PATRIMONIALES</b>	<b>86</b>	<b>1.649,08</b>	<b>625,87</b>	<b>18.200,00</b>	<b>1.850,00</b>	<b>375,00</b>	<b>375,00</b>	<b>20,27%</b>	<b>59,92%</b>
. Gastos Financieros y Patrimoniales	96	-42,21	-32,49	-120,00	-120,00	-140,04	-104,04	86,70%	320,22%
. Amortizaciones	97	-17.038,94	-4.244,67	-16.645,06	-14.076,17	-2.441,46	-3.662,19	26,02%	86,28%
<b>GASTOS FINANCIEROS Y PATRIMONIALES</b>	<b>96+97</b>	<b>-17.081,15</b>	<b>-4.277,16</b>	<b>-16.765,06</b>	<b>-14.196,17</b>	<b>-2.581,50</b>	<b>-3.766,23</b>	<b>26,53%</b>	<b>88,05%</b>
<b>TOTAL 2. FINANCIEROS Y PATRIMONIALES</b>		<b>-15.432,07</b>	<b>-3.651,29</b>	<b>1.434,94</b>	<b>-12.346,17</b>	<b>-2.206,50</b>	<b>-3.391,23</b>	<b>27,47%</b>	<b>92,88%</b>
<b>3. TRANSFERENCIAS</b>									
. Transferencias recibidas	88	2.160,89	4.580,37	12.300,00	42.000,00	6.983,34	16.237,81	38,66%	354,51%
<b>INGRESOS TRANSFERENCIAS</b>	<b>88</b>	<b>2.160,89</b>	<b>4.580,37</b>	<b>12.300,00</b>	<b>42.000,00</b>	<b>6.983,34</b>	<b>16.237,81</b>	<b>38,66%</b>	<b>354,51%</b>
. Transferencias entregadas	98	-44.509,93	-11.135,34	-49.052,00	-48.140,00	-13.353,35	-18.363,26	38,15%	164,91%
<b>GASTOS TRANSFERENCIAS</b>	<b>98</b>	<b>-44.509,93</b>	<b>-11.135,34</b>	<b>-49.052,00</b>	<b>-48.140,00</b>	<b>-13.353,35</b>	<b>-18.363,26</b>	<b>38,15%</b>	<b>164,91%</b>
<b>TOTAL 3. TRANSFERENCIAS</b>		<b>-42.349,04</b>	<b>-6.554,97</b>	<b>-36.752,00</b>	<b>-6.140,00</b>	<b>-6.370,01</b>	<b>-2.125,45</b>	<b>34,62%</b>	<b>32,43%</b>
<b>4. INGRESOS Y GASTOS EXTRAORDINARIOS</b>									
. Ajustes Contables Positivos	89	677,48	0,00	0,00	0,00	0,00	0,00		
<b>TOTAL INGRESOS EXTRAORDINARIOS</b>	<b>89</b>	<b>677,48</b>	<b>0,00</b>	<b>0,00</b>	<b>0,00</b>	<b>0,00</b>	<b>0,00</b>		
. Ajustes Contables Negativos	99	-12,10	0,00	0,00	0,00	0,00	0,00		
<b>TOTAL GASTOS EXTRAORDINARIOS</b>	<b>99</b>	<b>-12,10</b>	<b>0,00</b>	<b>0,00</b>	<b>0,00</b>	<b>0,00</b>	<b>0,00</b>		
<b>TOTAL 4. INGRESOS Y GASTOS EXTRAORDINARIOS</b>		<b>665,38</b>	<b>0,00</b>	<b>0,00</b>	<b>0,00</b>	<b>0,00</b>	<b>0,00</b>		
<b>RESULTADO POR PARCIALES</b>									
<b>TOTAL 1. INGRESOS Y GASTOS ORDINARIOS</b>		<b>-6.714,05</b>	<b>-15.202,53</b>	<b>-2.922,12</b>	<b>4.607,44</b>	<b>11.396,98</b>	<b>5.134,02</b>	<b>111,43%</b>	<b>-33,77%</b>
<b>TOTAL 2. FINANCIEROS Y PATRIMONIALES</b>		<b>-15.432,07</b>	<b>-3.651,29</b>	<b>1.434,94</b>	<b>-12.346,17</b>	<b>-2.206,50</b>	<b>-3.391,23</b>	<b>27,47%</b>	<b>92,88%</b>
<b>TOTAL 3. TRANSFERENCIAS</b>		<b>-42.349,04</b>	<b>-6.554,97</b>	<b>-36.752,00</b>	<b>-6.140,00</b>	<b>-6.370,01</b>	<b>-2.125,45</b>	<b>34,62%</b>	<b>32,43%</b>
<b>TOTAL 4. INGRESOS Y GASTOS EXTRAORDINARIOS</b>		<b>665,38</b>	<b>0,00</b>	<b>0,00</b>	<b>0,00</b>	<b>0,00</b>	<b>0,00</b>		
<b>RESULTADO PRESUPUESTARIO</b>		<b>-63.829,78</b>	<b>-25.408,79</b>	<b>-38.239,18</b>	<b>-13.878,73</b>	<b>2.820,47</b>	<b>-382,66</b>	<b>2,76%</b>	<b>1,51%</b>
<b>RESULTADO POR INGRESOS MENOS GASTOS</b>									
<b>TOTAL GENERAL INGRESOS</b>	<b>8</b>	<b>287.061,96</b>	<b>69.647,88</b>	<b>361.744,00</b>	<b>358.068,00</b>	<b>70.747,40</b>	<b>102.257,18</b>	<b>28,56%</b>	<b>146,82%</b>
<b>TOTAL GENERAL GASTOS</b>	<b>9</b>	<b>-350.891,74</b>	<b>-95.056,67</b>	<b>-399.983,18</b>	<b>-371.946,73</b>	<b>-67.926,93</b>	<b>-102.639,84</b>	<b>27,60%</b>	<b>107,98%</b>
<b>RESULTADO PRESUPUESTARIO</b>	<b>8 - 9</b>	<b>-63.829,78</b>	<b>-25.408,79</b>	<b>-38.239,18</b>	<b>-13.878,73</b>	<b>2.820,47</b>	<b>-382,66</b>	<b>2,76%</b>	<b>1,51%</b>
<b>CASH FLOW</b>		<b>-46.790,84</b>	<b>-21.164,12</b>	<b>-21.594,12</b>	<b>197,44</b>	<b>5.261,93</b>	<b>3.279,53</b>	<b>1661,03%</b>	<b>-15,50%</b>

		ASTURIAS							
RESUMEN PRESUPUESTARIO	CÓDIGO GENERAL	REAL dic. 2016	REAL mar-16	PRESUPUESTO 2016	PRESUPUESTO 2017	REAL feb-17	REAL mar-17	VARIACIÓN 2017 REAL S/PPTO	VARIACIÓN REAL 17/REAL 16
<b>1. INGRESOS Y GASTOS ORDINARIOS</b>									
. Cuotas Colegiales	80	26.589,13	6.603,81	26.189,00	26.671,00	4.457,28	6.685,91	25,07%	101,24%
. Prestación Servicio de Visado	81	32.500,87	1.735,16	40.260,00	34.000,00	17.940,61	19.693,59	57,92%	1134,97%
. Subvenciones	82	0,00	0,00	0,00	0,00	0,00	0,00		
<b>SUMA INGRESOS POR ACTIVIDADES</b>	<b>80+81+82</b>	<b>59.090,00</b>	<b>8.338,97</b>	<b>66.449,00</b>	<b>60.671,00</b>	<b>22.397,89</b>	<b>26.379,50</b>	<b>43,48%</b>	<b>316,34%</b>
. Publicaciones	84	2.424,78	24,78	1.000,00	3.000,00	1.150,00	1.150,00	38,33%	4640,84%
. Servicios Colegiales	85	16.680,50	4.280,00	15.900,00	15.740,00	960,00	2.360,00	14,99%	55,14%
<b>SUMA INGRESOS POR SERVICIOS</b>	<b>84+85</b>	<b>19.105,28</b>	<b>4.304,78</b>	<b>16.900,00</b>	<b>18.740,00</b>	<b>2.110,00</b>	<b>3.510,00</b>	<b>18,73%</b>	<b>81,54%</b>
<b>TOTAL INGRESOS ORDINARIOS</b>		<b>78.195,28</b>	<b>12.643,75</b>	<b>83.349,00</b>	<b>79.411,00</b>	<b>24.507,89</b>	<b>29.889,50</b>	<b>37,64%</b>	<b>236,40%</b>
. Órganos Corporativos	90	0,00	0,00	-237,20	-100,00	0,00	0,00	0,00%	
. Acciones Colegiales	91	-19.012,93	-1.814,94	-23.030,20	-22.743,00	-1.952,71	-2.464,88	10,84%	135,81%
<b>SUMA GASTOS ÓRGANOS Y ACTIVIDADES</b>	<b>90+91</b>	<b>-19.012,93</b>	<b>-1.814,94</b>	<b>-23.267,40</b>	<b>-22.843,00</b>	<b>-1.952,71</b>	<b>-2.464,88</b>	<b>10,79%</b>	<b>135,81%</b>
. Publicaciones	94	-1.523,23	-61,15	-1.000,00	-3.000,00	-1.558,52	-1.558,52	51,95%	2548,68%
. Servicios Colegiales	95	-7.418,00	-3.000,00	-8.155,00	-8.130,00	-1.362,45	-2.984,76	36,71%	99,49%
<b>SUMA GASTOS POR SERVICIOS COLEGIALES</b>	<b>94+95</b>	<b>-8.941,23</b>	<b>-3.061,15</b>	<b>-9.155,00</b>	<b>-11.130,00</b>	<b>-2.920,97</b>	<b>-4.543,28</b>	<b>40,82%</b>	<b>148,42%</b>
. Personal	92	-76.669,08	-15.783,82	-61.859,95	-59.056,10	-9.799,39	-14.977,77	25,36%	94,89%
. Suministros, Mantenimiento e impuestos	93	-14.476,38	-2.424,46	-14.543,22	-14.150,00	-2.766,81	-3.710,43	26,22%	153,04%
<b>SUMA GASTOS DE GESTIÓN INTERNA</b>	<b>92+93</b>	<b>-91.145,46</b>	<b>-18.208,28</b>	<b>-76.403,17</b>	<b>-73.206,10</b>	<b>-12.566,20</b>	<b>-18.688,20</b>	<b>25,53%</b>	<b>102,64%</b>
<b>TOTAL GASTOS ORDINARIOS</b>		<b>-119.099,62</b>	<b>-23.084,37</b>	<b>-108.825,57</b>	<b>-107.179,10</b>	<b>-17.439,88</b>	<b>-25.696,36</b>	<b>23,98%</b>	<b>111,31%</b>
<b>TOTAL 1. INGRESOS Y GASTOS ORDINARIOS</b>		<b>-40.904,34</b>	<b>-10.440,62</b>	<b>-25.476,57</b>	<b>-27.768,10</b>	<b>7.068,01</b>	<b>4.193,14</b>	<b>-15,10%</b>	<b>-40,16%</b>
<b>2. INGRESOS Y GASTOS FINANCIEROS/PATRIMONIALES</b>									
. Ingresos Financieros y Patrimoniales	86	2.017,73	166,67	150,00	100,00	174,78	262,25	262,25%	157,35%
<b>INGRESOS FINANCIEROS Y PATRIMONIALES</b>	<b>86</b>	<b>2.017,73</b>	<b>166,67</b>	<b>150,00</b>	<b>100,00</b>	<b>174,78</b>	<b>262,25</b>	<b>262,25%</b>	<b>157,35%</b>
. Gastos Financieros y Patrimoniales	96	-144,51	0,00	-100,00	-30,00	0,00	0,00	0,00%	
. Amortizaciones	97	-7.675,78	-1.850,68	-8.187,91	-7.761,28	-1.293,54	-1.940,31	25,00%	104,84%
<b>GASTOS FINANCIEROS Y PATRIMONIALES</b>	<b>96+97</b>	<b>-7.820,29</b>	<b>-1.850,68</b>	<b>-8.287,91</b>	<b>-7.791,28</b>	<b>-1.293,54</b>	<b>-1.940,31</b>	<b>24,90%</b>	<b>104,84%</b>
<b>TOTAL 2. FINANCIEROS Y PATRIMONIALES</b>		<b>-5.802,56</b>	<b>-1.684,01</b>	<b>-8.137,91</b>	<b>-7.691,28</b>	<b>-1.118,76</b>	<b>-1.678,06</b>	<b>21,82%</b>	<b>99,65%</b>
<b>3. TRANSFERENCIAS</b>									
. Transferencias recibidas	88	51.377,71	10.421,73	42.200,00	43.000,00	6.741,29	10.448,20	24,30%	100,25%
<b>INGRESOS TRANSFERENCIAS</b>	<b>88</b>	<b>51.377,71</b>	<b>10.421,73</b>	<b>42.200,00</b>	<b>43.000,00</b>	<b>6.741,29</b>	<b>10.448,20</b>	<b>24,30%</b>	<b>100,25%</b>
. Transferencias entregadas	98	-7.698,77	-333,86	-8.588,80	-7.424,00	-3.813,26	-4.977,39	67,04%	1490,86%
<b>GASTOS TRANSFERENCIAS</b>	<b>98</b>	<b>-7.698,77</b>	<b>-333,86</b>	<b>-8.588,80</b>	<b>-7.424,00</b>	<b>-3.813,26</b>	<b>-4.977,39</b>	<b>67,04%</b>	<b>1490,86%</b>
<b>TOTAL 3. TRANSFERENCIAS</b>		<b>43.678,94</b>	<b>10.087,87</b>	<b>33.611,20</b>	<b>35.576,00</b>	<b>2.928,03</b>	<b>5.470,81</b>	<b>15,38%</b>	<b>54,23%</b>
<b>4. INGRESOS Y GASTOS EXTRAORDINARIOS</b>									
. Ajustes Contables Positivos	89	0,00	0,00	0,00	0,00	0,00	0,00		
<b>TOTAL INGRESOS EXTRAORDINARIOS</b>	<b>89</b>	<b>0,00</b>	<b>0,00</b>	<b>0,00</b>	<b>0,00</b>	<b>0,00</b>	<b>0,00</b>		
. Ajustes Contables Negativos	99	0,00	0,00	0,00	0,00	0,00	0,00		
<b>TOTAL GASTOS EXTRAORDINARIOS</b>	<b>99</b>	<b>0,00</b>	<b>0,00</b>	<b>0,00</b>	<b>0,00</b>	<b>0,00</b>	<b>0,00</b>		
<b>TOTAL 4. INGRESOS Y GASTOS EXTRAORDINARIOS</b>		<b>0,00</b>	<b>0,00</b>	<b>0,00</b>	<b>0,00</b>	<b>0,00</b>	<b>0,00</b>		
<b>RESULTADO POR PARCIALES</b>									
<b>TOTAL 1. INGRESOS Y GASTOS ORDINARIOS</b>		<b>-40.904,34</b>	<b>-10.440,62</b>	<b>-25.476,57</b>	<b>-27.768,10</b>	<b>7.068,01</b>	<b>4.193,14</b>	<b>-15,10%</b>	<b>-40,16%</b>
<b>TOTAL 2. FINANCIEROS Y PATRIMONIALES</b>		<b>-5.802,56</b>	<b>-1.684,01</b>	<b>-8.137,91</b>	<b>-7.691,28</b>	<b>-1.118,76</b>	<b>-1.678,06</b>	<b>21,82%</b>	<b>99,65%</b>
<b>TOTAL 3. TRANSFERENCIAS</b>		<b>43.678,94</b>	<b>10.087,87</b>	<b>33.611,20</b>	<b>35.576,00</b>	<b>2.928,03</b>	<b>5.470,81</b>	<b>15,38%</b>	<b>54,23%</b>
<b>TOTAL 4. INGRESOS Y GASTOS EXTRAORDINARIOS</b>		<b>0,00</b>	<b>0,00</b>	<b>0,00</b>	<b>0,00</b>	<b>0,00</b>	<b>0,00</b>		
<b>RESULTADO PRESUPUESTARIO</b>		<b>-3.027,96</b>	<b>-2.036,76</b>	<b>-3,28</b>	<b>116,62</b>	<b>8.877,28</b>	<b>7.985,89</b>	<b>6847,79%</b>	<b>-392,09%</b>
<b>RESULTADO POR INGRESOS MENOS GASTOS</b>									
<b>TOTAL GENERAL INGRESOS</b>	<b>8</b>	<b>131.590,72</b>	<b>23.232,15</b>	<b>125.699,00</b>	<b>122.511,00</b>	<b>31.423,96</b>	<b>40.599,95</b>	<b>33,14%</b>	<b>174,76%</b>
<b>TOTAL GENERAL GASTOS</b>	<b>9</b>	<b>-134.618,68</b>	<b>-25.268,91</b>	<b>-125.702,28</b>	<b>-122.394,38</b>	<b>-22.546,68</b>	<b>-32.614,06</b>	<b>26,65%</b>	<b>129,07%</b>
<b>RESULTADO PRESUPUESTARIO</b>	<b>8 - 9</b>	<b>-3.027,96</b>	<b>-2.036,76</b>	<b>-3,28</b>	<b>116,62</b>	<b>8.877,28</b>	<b>7.985,89</b>	<b>6847,79%</b>	<b>-392,09%</b>
<b>CASH FLOW</b>		<b>4.647,82</b>	<b>-186,08</b>	<b>8.184,63</b>	<b>7.877,90</b>	<b>10.170,82</b>	<b>9.926,20</b>	<b>126,00%</b>	<b>-5334,37%</b>



		BALEARES							
RESUMEN PRESUPUESTARIO	CÓDIGO GENERAL	REAL dic. 2016	REAL mar-16	PRESUPUESTO 2016	PRESUPUESTO 2017	REAL feb-17	REAL mar-17	VARIACIÓN 2017 REAL S/PPTO	VARIACIÓN REAL 17/REAL 16
<b>I. INGRESOS Y GASTOS ORDINARIOS</b>									
. Cuotas Colegiales	80	17.644,92	4.382,38	16.999,00	17.943,00	3.045,96	4.568,95	25,46%	104,26%
. Prestación Servicio de Visado	81	210.030,52	55.801,92	55.000,00	75.000,00	31.142,25	61.095,16	81,46%	109,49%
. Subvenciones	82	0,00	0,00	0,00	0,00	0,00	0,00		
<b>SUMA INGRESOS POR ACTIVIDADES</b>	<b>80+81+82</b>	<b>227.675,44</b>	<b>60.184,30</b>	<b>71.999,00</b>	<b>92.943,00</b>	<b>34.188,21</b>	<b>65.664,11</b>	<b>70,65%</b>	<b>109,11%</b>
. Publicaciones	84	36,40	0,00	40,00	100,00	97,53	237,21	237,21%	100,00%
. Servicios Colegiales	85	3.439,83	450,00	900,00	1.200,00	50,00	120,00	10,00%	26,67%
<b>SUMA INGRESOS POR SERVICIOS</b>	<b>84+85</b>	<b>3.476,23</b>	<b>450,00</b>	<b>940,00</b>	<b>1.300,00</b>	<b>147,53</b>	<b>357,21</b>	<b>27,48%</b>	<b>79,38%</b>
<b>TOTAL INGRESOS ORDINARIOS</b>		<b>231.151,67</b>	<b>60.634,30</b>	<b>72.939,00</b>	<b>94.243,00</b>	<b>34.335,74</b>	<b>66.021,32</b>	<b>70,05%</b>	<b>108,88%</b>
. Órganos Corporativos	90	0,00	0,00	0,00	0,00	0,00	0,00		
. Acciones Colegiales	91	-37.812,47	-15.015,67	-12.650,00	-21.450,00	-5.341,63	-15.301,09	71,33%	101,90%
<b>SUMA GASTOS ÓRGANOS Y ACTIVIDADES</b>	<b>90+91</b>	<b>-37.812,47</b>	<b>-15.015,67</b>	<b>-12.650,00</b>	<b>-21.450,00</b>	<b>-5.341,63</b>	<b>-15.301,09</b>	<b>71,33%</b>	<b>101,90%</b>
. Publicaciones	94	0,00	0,00	0,00	0,00	0,00	0,00		
. Servicios Colegiales	95	-4.012,74	-666,83	-1.500,00	-3.000,00	-329,83	-329,83	10,99%	49,46%
<b>SUMA GASTOS POR SERVICIOS COLEGIALES</b>	<b>94+95</b>	<b>-4.012,74</b>	<b>-666,83</b>	<b>-1.500,00</b>	<b>-3.000,00</b>	<b>-329,83</b>	<b>-329,83</b>	<b>10,99%</b>	<b>49,46%</b>
. Personal	92	-58.524,47	-13.840,04	-58.082,44	-58.382,44	-9.470,12	-14.947,19	25,60%	108,00%
. Suministros, Mantenimiento e impuestos	93	-15.522,56	-4.974,33	-14.000,00	-14.950,00	-3.104,97	-4.911,04	32,85%	98,73%
<b>SUMA GASTOS DE GESTIÓN INTERNA</b>	<b>92+93</b>	<b>-74.047,03</b>	<b>-18.814,37</b>	<b>-72.082,44</b>	<b>-73.332,44</b>	<b>-12.575,09</b>	<b>-19.858,23</b>	<b>27,08%</b>	<b>105,55%</b>
<b>TOTAL GASTOS ORDINARIOS</b>		<b>-115.872,24</b>	<b>-34.496,87</b>	<b>-86.232,44</b>	<b>-97.782,44</b>	<b>-18.246,55</b>	<b>-35.489,15</b>	<b>36,29%</b>	<b>102,88%</b>
<b>TOTAL I. INGRESOS Y GASTOS ORDINARIOS</b>		<b>115.279,43</b>	<b>26.137,43</b>	<b>-13.293,44</b>	<b>-3.539,44</b>	<b>16.089,19</b>	<b>30.532,17</b>	<b>-862,63%</b>	<b>116,81%</b>
<b>2. INGRESOS Y GASTOS FINANCIEROS/PATRIMONIALES</b>									
. Ingresos Financieros y Patrimoniales	86	534,70	57,82	175,00	200,00	0,17	0,27	0,14%	0,47%
<b>INGRESOS FINANCIEROS Y PATRIMONIALES</b>	<b>86</b>	<b>534,70</b>	<b>57,82</b>	<b>175,00</b>	<b>200,00</b>	<b>0,17</b>	<b>0,27</b>	<b>0,14%</b>	<b>0,47%</b>
. Gastos Financieros y Patrimoniales	96	-164,46	-65,44	-150,00	-100,00	-20,25	-32,25	32,25%	49,28%
. Amortizaciones	97	-19.078,72	-4.772,41	-18.214,94	-15.898,36	-3.112,77	-4.669,15	29,37%	97,84%
<b>GASTOS FINANCIEROS Y PATRIMONIALES</b>	<b>96+97</b>	<b>-19.243,18</b>	<b>-4.837,85</b>	<b>-18.364,94</b>	<b>-15.998,36</b>	<b>-3.133,02</b>	<b>-4.701,40</b>	<b>29,39%</b>	<b>97,18%</b>
<b>TOTAL 2. FINANCIEROS Y PATRIMONIALES</b>		<b>-18.708,48</b>	<b>-4.780,03</b>	<b>-18.189,94</b>	<b>-15.798,36</b>	<b>-3.132,85</b>	<b>-4.701,13</b>	<b>29,76%</b>	<b>98,35%</b>
<b>3. TRANSFERENCIAS</b>									
. Transferencias recibidas	88	33.700,57	10.207,12	41.000,00	37.500,00	10.150,20	13.567,63	36,18%	132,92%
<b>INGRESOS TRANSFERENCIAS</b>	<b>88</b>	<b>33.700,57</b>	<b>10.207,12</b>	<b>41.000,00</b>	<b>37.500,00</b>	<b>10.150,20</b>	<b>13.567,63</b>	<b>36,18%</b>	<b>132,92%</b>
. Transferencias entregadas	98	-37.421,84	-9.069,76	-12.200,00	-18.457,50	-7.033,68	-12.803,70	69,37%	141,17%
<b>GASTOS TRANSFERENCIAS</b>	<b>98</b>	<b>-37.421,84</b>	<b>-9.069,76</b>	<b>-12.200,00</b>	<b>-18.457,50</b>	<b>-7.033,68</b>	<b>-12.803,70</b>	<b>69,37%</b>	<b>141,17%</b>
<b>TOTAL 3. TRANSFERENCIAS</b>		<b>-3.721,27</b>	<b>1.137,36</b>	<b>28.800,00</b>	<b>19.042,50</b>	<b>3.116,52</b>	<b>763,93</b>	<b>4,01%</b>	<b>67,17%</b>
<b>4. INGRESOS Y GASTOS EXTRAORDINARIOS</b>									
. Ajustes Contables Positivos	89	1.650,00	0,00	0,00	14.640,10	300,00	450,00	3,07%	100,00%
<b>TOTAL INGRESOS EXTRAORDINARIOS</b>	<b>89</b>	<b>1.650,00</b>	<b>0,00</b>	<b>0,00</b>	<b>14.640,10</b>	<b>300,00</b>	<b>450,00</b>	<b>3,07%</b>	<b>100,00%</b>
. Ajustes Contables Negativos	99	519,06	-15.711,85	0,00	-7.571,12	0,00	0,00	0,00%	0,00%
<b>TOTAL GASTOS EXTRAORDINARIOS</b>	<b>99</b>	<b>519,06</b>	<b>-15.711,85</b>	<b>0,00</b>	<b>-7.571,12</b>	<b>0,00</b>	<b>0,00</b>	<b>0,00%</b>	<b>0,00%</b>
<b>TOTAL 4. INGRESOS Y GASTOS EXTRAORDINARIOS</b>		<b>2.169,06</b>	<b>-15.711,85</b>	<b>0,00</b>	<b>7.068,98</b>	<b>300,00</b>	<b>450,00</b>	<b>6,37%</b>	<b>-2,86%</b>
<b>RESULTADO POR PARCIALES</b>									
<b>TOTAL 1. INGRESOS Y GASTOS ORDINARIOS</b>		<b>115.279,43</b>	<b>26.137,43</b>	<b>-13.293,44</b>	<b>-3.539,44</b>	<b>16.089,19</b>	<b>30.532,17</b>	<b>-862,63%</b>	<b>116,81%</b>
<b>TOTAL 2. FINANCIEROS Y PATRIMONIALES</b>		<b>-18.708,48</b>	<b>-4.780,03</b>	<b>-18.189,94</b>	<b>-15.798,36</b>	<b>-3.132,85</b>	<b>-4.701,13</b>	<b>29,76%</b>	<b>98,35%</b>
<b>TOTAL 3. TRANSFERENCIAS</b>		<b>-3.721,27</b>	<b>1.137,36</b>	<b>28.800,00</b>	<b>19.042,50</b>	<b>3.116,52</b>	<b>763,93</b>	<b>4,01%</b>	<b>67,17%</b>
<b>TOTAL 4. INGRESOS Y GASTOS EXTRAORDINARIOS</b>		<b>2.169,06</b>	<b>-15.711,85</b>	<b>0,00</b>	<b>7.068,98</b>	<b>300,00</b>	<b>450,00</b>	<b>6,37%</b>	<b>-2,86%</b>
<b>RESULTADO PRESUPUESTARIO</b>		<b>95.018,74</b>	<b>6.782,91</b>	<b>-2.683,38</b>	<b>6.773,68</b>	<b>16.372,86</b>	<b>27.044,97</b>	<b>399,27%</b>	<b>398,72%</b>
<b>RESULTADO POR INGRESOS MENOS GASTOS</b>									
<b>TOTAL GENERAL INGRESOS</b>	<b>8</b>	<b>267.036,94</b>	<b>70.899,24</b>	<b>114.114,00</b>	<b>146.583,10</b>	<b>44.786,11</b>	<b>80.039,22</b>	<b>54,60%</b>	<b>112,89%</b>
<b>TOTAL GENERAL GASTOS</b>	<b>9</b>	<b>-172.018,20</b>	<b>-64.116,33</b>	<b>-116.797,38</b>	<b>-139.809,42</b>	<b>-28.413,25</b>	<b>-52.994,25</b>	<b>37,90%</b>	<b>82,65%</b>
<b>RESULTADO PRESUPUESTARIO</b>	<b>8 - 9</b>	<b>95.018,74</b>	<b>6.782,91</b>	<b>-2.683,38</b>	<b>6.773,68</b>	<b>16.372,86</b>	<b>27.044,97</b>	<b>399,27%</b>	<b>398,72%</b>
<b>CASH FLOW</b>		<b>114.097,46</b>	<b>11.555,32</b>	<b>15.531,56</b>	<b>22.672,04</b>	<b>19.485,63</b>	<b>31.714,12</b>	<b>139,88%</b>	<b>274,45%</b>

EXTREMADURA									
RESUMEN PRESUPUESTARIO	CÓDIGO GENERAL	REAL dic. 2016	REAL mar-16	PRESUPUESTO 2016	PRESUPUESTO 2017	REAL feb-17	REAL mar-17	VARIACIÓN 2017 REAL S/PPTO	VARIACIÓN REAL 17/REAL 16
<b>I. INGRESOS Y GASTOS ORDINARIOS</b>									
. Cuotas Colegiales	80	20.687,16	5.137,97	20.543,00	20.690,00	3.441,96	5.162,95	24,95%	100,49%
. Prestación Servicio de Visado	81	47.343,84	20.357,88	54.513,10	40.543,19	1.252,39	6.160,26	15,19%	30,26%
. Subvenciones	82	0,00	0,00	0,00	0,00	0,00	0,00		
<b>SUMA INGRESOS POR ACTIVIDADES</b>	<b>80+81+82</b>	<b>68.031,00</b>	<b>25.495,85</b>	<b>75.056,10</b>	<b>61.233,19</b>	<b>4.694,35</b>	<b>11.323,21</b>	<b>18,49%</b>	<b>44,41%</b>
. Publicaciones	84	16,11	0,00	0,00	20,00	0,00	0,00	0,00%	
. Servicios Colegiales	85	849,50	154,00	2.670,00	1.450,00	30,00	60,00	4,14%	38,96%
<b>SUMA INGRESOS POR SERVICIOS</b>	<b>84+85</b>	<b>865,61</b>	<b>154,00</b>	<b>2.670,00</b>	<b>1.470,00</b>	<b>30,00</b>	<b>60,00</b>	<b>4,08%</b>	<b>38,96%</b>
<b>TOTAL INGRESOS ORDINARIOS</b>		<b>68.896,61</b>	<b>25.649,85</b>	<b>77.726,10</b>	<b>62.703,19</b>	<b>4.724,35</b>	<b>11.383,21</b>	<b>18,15%</b>	<b>44,38%</b>
. Órganos Corporativos	90	-878,64	0,00	-3.000,00	0,00	0,00	0,00		
. Acciones Colegiales	91	-11.727,46	-2.896,19	-13.883,23	-15.039,17	-389,44	-1.989,58	13,23%	68,70%
<b>SUMA GASTOS ÓRGANOS Y ACTIVIDADES</b>	<b>90+91</b>	<b>-12.606,10</b>	<b>-2.896,19</b>	<b>-16.883,23</b>	<b>-15.039,17</b>	<b>-389,44</b>	<b>-1.989,58</b>	<b>13,23%</b>	<b>68,70%</b>
. Publicaciones	94	0,00	0,00	-35,00	-30,00	0,00	0,00	0,00%	
. Servicios Colegiales	95	-12,10	0,00	-200,00	-150,00	0,00	0,00	0,00%	
<b>SUMA GASTOS POR SERVICIOS COLEGIALES</b>	<b>94+95</b>	<b>-12,10</b>	<b>0,00</b>	<b>-235,00</b>	<b>-180,00</b>	<b>0,00</b>	<b>0,00</b>	<b>0,00%</b>	
. Personal	92	-88.079,14	-22.210,64	-89.921,02	-91.029,91	-15.165,61	-22.606,41	24,83%	101,78%
. Suministros, Mantenimiento e impuestos	93	-13.901,90	-3.017,20	-14.550,23	-13.873,42	-2.484,51	-3.550,37	25,59%	117,67%
<b>SUMA GASTOS DE GESTIÓN INTERNA</b>	<b>92+93</b>	<b>-101.981,04</b>	<b>-25.227,84</b>	<b>-104.471,25</b>	<b>-104.903,33</b>	<b>-17.650,12</b>	<b>-26.156,78</b>	<b>24,93%</b>	<b>103,68%</b>
<b>TOTAL GASTOS ORDINARIOS</b>		<b>-114.599,24</b>	<b>-28.124,03</b>	<b>-121.589,48</b>	<b>-120.122,50</b>	<b>-18.039,56</b>	<b>-28.146,36</b>	<b>23,43%</b>	<b>100,08%</b>
<b>TOTAL 1. INGRESOS Y GASTOS ORDINARIOS</b>		<b>-45.702,63</b>	<b>-2.474,18</b>	<b>-43.863,38</b>	<b>-57.419,31</b>	<b>-13.315,21</b>	<b>-16.763,15</b>	<b>29,19%</b>	<b>677,52%</b>
<b>2. INGRESOS Y GASTOS FINANCIEROS/PATRIMONIALES</b>									
. Ingresos Financieros y Patrimoniales	86	463,43	5,93	124,80	10,50	0,00	0,12	1,14%	2,02%
<b>INGRESOS FINANCIEROS Y PATRIMONIALES</b>	<b>86</b>	<b>463,43</b>	<b>5,93</b>	<b>124,80</b>	<b>10,50</b>	<b>0,00</b>	<b>0,12</b>	<b>1,14%</b>	<b>2,02%</b>
. Gastos Financieros y Patrimoniales	96	-100,57	-51,30	-240,32	-119,93	-17,00	-27,00	22,51%	52,63%
. Amortizaciones	97	-315,20	-58,71	-246,23	-352,32	-58,72	-88,08	25,00%	150,03%
<b>GASTOS FINANCIEROS Y PATRIMONIALES</b>	<b>96+97</b>	<b>-415,77</b>	<b>-110,01</b>	<b>-486,55</b>	<b>-472,25</b>	<b>-75,72</b>	<b>-115,08</b>	<b>24,37%</b>	<b>104,61%</b>
<b>TOTAL 2. FINANCIEROS Y PATRIMONIALES</b>		<b>47,66</b>	<b>-104,08</b>	<b>-361,75</b>	<b>-461,75</b>	<b>-75,72</b>	<b>-114,96</b>	<b>24,90%</b>	<b>110,45%</b>
<b>3. TRANSFERENCIAS</b>									
. Transferencias recibidas	88	44.300,93	10.584,03	45.000,00	41.713,67	6.725,87	10.128,86	24,28%	95,70%
<b>INGRESOS TRANSFERENCIAS</b>	<b>88</b>	<b>44.300,93</b>	<b>10.584,03</b>	<b>45.000,00</b>	<b>41.713,67</b>	<b>6.725,87</b>	<b>10.128,86</b>	<b>24,28%</b>	<b>95,70%</b>
. Transferencias entregadas	98	-11.666,03	-4.810,98	-13.347,04	-11.231,07	-513,83	-2.324,13	20,69%	48,31%
<b>GASTOS TRANSFERENCIAS</b>	<b>98</b>	<b>-11.666,03</b>	<b>-4.810,98</b>	<b>-13.347,04</b>	<b>-11.231,07</b>	<b>-513,83</b>	<b>-2.324,13</b>	<b>20,69%</b>	<b>48,31%</b>
<b>TOTAL 3. TRANSFERENCIAS</b>		<b>32.634,90</b>	<b>5.773,05</b>	<b>31.652,96</b>	<b>30.482,60</b>	<b>6.212,04</b>	<b>7.804,73</b>	<b>25,60%</b>	<b>135,19%</b>
<b>4. INGRESOS Y GASTOS EXTRAORDINARIOS</b>									
. Ajustes Contables Positivos	89	0,00	0,00	0,00	0,00	0,00	0,00		
<b>TOTAL INGRESOS EXTRAORDINARIOS</b>	<b>89</b>	<b>0,00</b>	<b>0,00</b>	<b>0,00</b>	<b>0,00</b>	<b>0,00</b>	<b>0,00</b>		
. Ajustes Contables Negativos	99	-1.492,91	0,00	0,00	0,00	0,00	0,00		
<b>TOTAL GASTOS EXTRAORDINARIOS</b>	<b>99</b>	<b>-1.492,91</b>	<b>0,00</b>	<b>0,00</b>	<b>0,00</b>	<b>0,00</b>	<b>0,00</b>		
<b>TOTAL 4. INGRESOS Y GASTOS EXTRAORDINARIOS</b>		<b>-1.492,91</b>	<b>0,00</b>	<b>0,00</b>	<b>0,00</b>	<b>0,00</b>	<b>0,00</b>		
<b>RESULTADO POR PARCIALES</b>									
<b>TOTAL 1. INGRESOS Y GASTOS ORDINARIOS</b>		<b>-45.702,63</b>	<b>-2.474,18</b>	<b>-43.863,38</b>	<b>-57.419,31</b>	<b>-13.315,21</b>	<b>-16.763,15</b>	<b>29,19%</b>	<b>677,52%</b>
<b>TOTAL 2. FINANCIEROS Y PATRIMONIALES</b>		<b>47,66</b>	<b>-104,08</b>	<b>-361,75</b>	<b>-461,75</b>	<b>-75,72</b>	<b>-114,96</b>	<b>24,90%</b>	<b>110,45%</b>
<b>TOTAL 3. TRANSFERENCIAS</b>		<b>32.634,90</b>	<b>5.773,05</b>	<b>31.652,96</b>	<b>30.482,60</b>	<b>6.212,04</b>	<b>7.804,73</b>	<b>25,60%</b>	<b>135,19%</b>
<b>TOTAL 4. INGRESOS Y GASTOS EXTRAORDINARIOS</b>		<b>-1.492,91</b>	<b>0,00</b>	<b>0,00</b>	<b>0,00</b>	<b>0,00</b>	<b>0,00</b>		
<b>RESULTADO PRESUPUESTARIO</b>		<b>-14.512,98</b>	<b>3.194,79</b>	<b>-12.572,16</b>	<b>-27.398,46</b>	<b>-7.178,89</b>	<b>-9.073,38</b>	<b>33,12%</b>	<b>-284,01%</b>
<b>RESULTADO POR INGRESOS MENOS GASTOS</b>									
<b>TOTAL GENERAL INGRESOS</b>	<b>8</b>	<b>113.660,97</b>	<b>36.239,81</b>	<b>122.850,90</b>	<b>104.427,36</b>	<b>11.450,22</b>	<b>21.512,19</b>	<b>20,60%</b>	<b>59,36%</b>
<b>TOTAL GENERAL GASTOS</b>	<b>9</b>	<b>-128.173,95</b>	<b>-33.045,02</b>	<b>-135.423,06</b>	<b>-131.825,82</b>	<b>-18.629,11</b>	<b>-30.585,57</b>	<b>23,20%</b>	<b>92,56%</b>
<b>RESULTADO PRESUPUESTARIO</b>	<b>8 - 9</b>	<b>-14.512,98</b>	<b>3.194,79</b>	<b>-12.572,16</b>	<b>-27.398,46</b>	<b>-7.178,89</b>	<b>-9.073,38</b>	<b>33,12%</b>	<b>-284,01%</b>
<b>CASH FLOW</b>		<b>-14.197,78</b>	<b>3.253,50</b>	<b>-12.325,93</b>	<b>-27.046,14</b>	<b>-7.120,17</b>	<b>-8.985,30</b>	<b>33,22%</b>	<b>-276,17%</b>

LA RIOJA									
RESUMEN PRESUPUESTARIO	CÓDIGO GENERAL	REAL dic. 2016	REAL mar-16	PRESUPUESTO 2016	PRESUPUESTO 2017	REAL feb-17	REAL mar-17	VARIACIÓN 2017 REAL S/PPTO	VARIACIÓN REAL 17/REAL 16
<b>1. INGRESOS Y GASTOS ORDINARIOS</b>									
. Cuotas Colegiales	80	8.761,71	2.176,10	8.890,00	8.545,00	1.421,46	2.132,18	24,58%	97,41%
. Prestación Servicio de Visado	81	6.196,54	1.738,73	12.732,44	8.300,00	656,10	2.117,31	25,06%	147,68%
. Subvenciones	82	0,00	0,00	0,00	2.500,00	0,00	0,00		
<b>SUMA INGRESOS POR ACTIVIDADES</b>	<b>80+81+82</b>	<b>14.958,25</b>	<b>3.914,83</b>	<b>21.622,44</b>	<b>19.345,00</b>	<b>2.077,56</b>	<b>4.249,49</b>	<b>24,86%</b>	<b>121,89%</b>
. Publicaciones	84	0,00	0,00	0,00	0,00	0,00	0,00	0,00%	
. Servicios Colegiales	85	878,57	230,03	6.100,00	5.250,00	20,00	94,00	22,97%	1106,98%
<b>SUMA INGRESOS POR SERVICIOS</b>	<b>84+85</b>	<b>878,57</b>	<b>230,03</b>	<b>6.100,00</b>	<b>5.250,00</b>	<b>20,00</b>	<b>94,00</b>	<b>22,82%</b>	<b>1106,98%</b>
<b>TOTAL INGRESOS ORDINARIOS</b>		<b>15.836,82</b>	<b>4.144,86</b>	<b>27.722,44</b>	<b>24.595,00</b>	<b>2.097,56</b>	<b>4.343,49</b>	<b>24,75%</b>	<b>127,46%</b>
. Órganos Corporativos	90	-116,44	0,00	-800,00	-400,00	0,00	0,00	15,11%	75,42%
. Acciones Colegiales	91	-2.780,02	-283,53	-6.475,10	-5.355,00	-111,06	-614,77	17,45%	122,66%
<b>SUMA GASTOS ÓRGANOS Y ACTIVIDADES</b>	<b>90+91</b>	<b>-2.896,46</b>	<b>-283,53</b>	<b>-7.275,10</b>	<b>-5.755,00</b>	<b>-111,06</b>	<b>-614,77</b>	<b>17,12%</b>	<b>113,80%</b>
. Publicaciones	94	0,00	0,00	0,00	0,00	0,00	0,00		
. Servicios Colegiales	95	-692,50	-78,02	-6.150,00	-5.050,00	0,00	0,00	59,34%	100,00%
<b>SUMA GASTOS POR SERVICIOS COLEGIALES</b>	<b>94+95</b>	<b>-692,50</b>	<b>-78,02</b>	<b>-6.150,00</b>	<b>-5.050,00</b>	<b>0,00</b>	<b>0,00</b>	<b>59,34%</b>	<b>100,00%</b>
. Personal	92	-26.193,89	-7.047,95	-27.750,00	-28.295,00	-4.429,75	-6.619,65	24,79%	101,87%
. Suministros, Mantenimiento e impuestos	93	-6.184,21	-1.706,31	-7.430,00	-6.990,00	-1.475,54	-1.958,19	25,97%	129,70%
<b>SUMA GASTOS DE GESTIÓN INTERNA</b>	<b>92+93</b>	<b>-32.378,10</b>	<b>-8.754,26</b>	<b>-35.180,00</b>	<b>-35.285,00</b>	<b>-5.905,29</b>	<b>-8.577,84</b>	<b>25,06%</b>	<b>107,28%</b>
<b>TOTAL GASTOS ORDINARIOS</b>		<b>-35.967,06</b>	<b>-9.115,81</b>	<b>-48.605,10</b>	<b>-46.090,00</b>	<b>-6.016,35</b>	<b>-9.192,61</b>	<b>24,19%</b>	<b>113,01%</b>
<b>TOTAL 1. INGRESOS Y GASTOS ORDINARIOS</b>		<b>-20.130,24</b>	<b>-4.970,95</b>	<b>-20.882,66</b>	<b>-21.495,00</b>	<b>-3.918,79</b>	<b>-4.849,12</b>	<b>14,10%</b>	<b>24,72%</b>
<b>2. INGRESOS Y GASTOS FINANCIEROS/PATRIMONIALES</b>									
. Ingresos Financieros y Patrimoniales	86	0,00	0,00	14,00	0,00	0,00	0,00	25,68%	103,39%
<b>INGRESOS FINANCIEROS Y PATRIMONIALES</b>	<b>86</b>	<b>0,00</b>	<b>0,00</b>	<b>14,00</b>	<b>0,00</b>	<b>0,00</b>	<b>0,00</b>	<b>25,68%</b>	<b>103,39%</b>
. Gastos Financieros y Patrimoniales	96	-1,00	2,00	-50,00	-50,00	-3,00	-3,00	28,58%	85,15%
. Amortizaciones	97	-3.421,96	-887,41	-3.868,70	-3.379,17	-844,85	-844,85	25,00%	100,00%
<b>GASTOS FINANCIEROS Y PATRIMONIALES</b>	<b>96+97</b>	<b>-3.422,96</b>	<b>-885,41</b>	<b>-3.918,70</b>	<b>-3.429,17</b>	<b>-847,85</b>	<b>-847,85</b>	<b>26,37%</b>	<b>93,25%</b>
<b>TOTAL 2. FINANCIEROS Y PATRIMONIALES</b>		<b>-3.422,96</b>	<b>-885,41</b>	<b>-3.904,70</b>	<b>-3.429,17</b>	<b>-847,85</b>	<b>-847,85</b>	<b>26,75%</b>	<b>88,59%</b>
<b>3. TRANSFERENCIAS</b>									
. Transferencias recibidas	88	44.743,90	12.778,32	42.500,00	43.650,00	6.731,42	10.159,44	21,99%	86,11%
<b>INGRESOS TRANSFERENCIAS</b>	<b>88</b>	<b>44.743,90</b>	<b>12.778,32</b>	<b>42.500,00</b>	<b>43.650,00</b>	<b>6.731,42</b>	<b>10.159,44</b>	<b>21,99%</b>	<b>86,11%</b>
. Transferencias entregadas	98	-2.914,89	-810,40	-2.569,76	-2.546,52	-223,48	-608,71	22,73%	139,55%
<b>GASTOS TRANSFERENCIAS</b>	<b>98</b>	<b>-2.914,89</b>	<b>-810,40</b>	<b>-2.569,76</b>	<b>-2.546,52</b>	<b>-223,48</b>	<b>-608,71</b>	<b>22,73%</b>	<b>139,55%</b>
<b>TOTAL 3. TRANSFERENCIAS</b>		<b>41.829,01</b>	<b>11.967,92</b>	<b>39.930,24</b>	<b>41.103,48</b>	<b>6.507,94</b>	<b>9.550,73</b>	<b>21,35%</b>	<b>63,47%</b>
<b>4. INGRESOS Y GASTOS EXTRAORDINARIOS</b>									
. Ajustes Contables Positivos	89	0,00	0,00	0,00	0,00	0,00	0,00		
<b>TOTAL INGRESOS EXTRAORDINARIOS</b>	<b>89</b>	<b>0,00</b>	<b>0,00</b>	<b>0,00</b>	<b>0,00</b>	<b>0,00</b>	<b>0,00</b>		
. Ajustes Contables Negativos	99	0,00	0,00	0,00	0,00	0,00	0,00		
<b>TOTAL GASTOS EXTRAORDINARIOS</b>	<b>99</b>	<b>0,00</b>	<b>0,00</b>	<b>0,00</b>	<b>0,00</b>	<b>0,00</b>	<b>0,00</b>		
<b>TOTAL 4. INGRESOS Y GASTOS EXTRAORDINARIOS</b>		<b>0,00</b>	<b>0,00</b>	<b>0,00</b>	<b>0,00</b>	<b>0,00</b>	<b>0,00</b>		
<b>RESULTADO POR PARCIALES</b>									
<b>TOTAL 1. INGRESOS Y GASTOS ORDINARIOS</b>		<b>-20.130,24</b>	<b>-4.970,95</b>	<b>-20.882,66</b>	<b>-21.495,00</b>	<b>-3.918,79</b>	<b>-4.849,12</b>	<b>14,10%</b>	<b>24,72%</b>
<b>TOTAL 2. FINANCIEROS Y PATRIMONIALES</b>		<b>-3.422,96</b>	<b>-885,41</b>	<b>-3.904,70</b>	<b>-3.429,17</b>	<b>-847,85</b>	<b>-847,85</b>	<b>26,75%</b>	<b>88,59%</b>
<b>TOTAL 3. TRANSFERENCIAS</b>		<b>41.829,01</b>	<b>11.967,92</b>	<b>39.930,24</b>	<b>41.103,48</b>	<b>6.507,94</b>	<b>9.550,73</b>	<b>21,35%</b>	<b>63,47%</b>
<b>TOTAL 4. INGRESOS Y GASTOS EXTRAORDINARIOS</b>		<b>0,00</b>	<b>0,00</b>	<b>0,00</b>	<b>0,00</b>	<b>0,00</b>	<b>0,00</b>		
<b>RESULTADO PRESUPUESTARIO</b>		<b>18.275,81</b>	<b>6.111,56</b>	<b>15.142,88</b>	<b>16.179,31</b>	<b>1.741,30</b>	<b>3.853,76</b>	<b>27,57%</b>	<b>71,15%</b>
<b>RESULTADO POR INGRESOS MENOS GASTOS</b>									
<b>TOTAL GENERAL INGRESOS</b>	<b>8</b>	<b>60.580,72</b>	<b>16.923,18</b>	<b>70.236,44</b>	<b>68.245,00</b>	<b>8.828,98</b>	<b>14.502,93</b>	<b>24,28%</b>	<b>115,14%</b>
<b>TOTAL GENERAL GASTOS</b>	<b>9</b>	<b>-42.304,91</b>	<b>-10.811,62</b>	<b>-55.093,56</b>	<b>-52.065,69</b>	<b>-7.087,68</b>	<b>-10.649,17</b>	<b>24,53%</b>	<b>109,32%</b>
<b>RESULTADO PRESUPUESTARIO</b>	<b>8 - 9</b>	<b>18.275,81</b>	<b>6.111,56</b>	<b>15.142,88</b>	<b>16.179,31</b>	<b>1.741,30</b>	<b>3.853,76</b>	<b>27,57%</b>	<b>71,15%</b>
<b>CASH FLOW</b>		<b>21.697,77</b>	<b>6.998,97</b>	<b>19.011,58</b>	<b>19.558,48</b>	<b>2.586,15</b>	<b>4.698,61</b>	<b>21,46%</b>	<b>352,48%</b>

LAS PALMAS									
RESUMEN PRESUPUESTARIO	CÓDIGO GENERAL	REAL dic. 2016	REAL mar-16	PRESUPUESTO 2016	PRESUPUESTO 2017	REAL feb-17	REAL mar-17	VARIACIÓN 2017 REAL S/PPTO	VARIACIÓN REAL 17/REAL 16
<b>I. INGRESOS Y GASTOS ORDINARIOS</b>									
. Cuotas Colegiales	80	14.481,01	3.596,58	14.176,00	14.526,00	2.446,94	3.670,42	25,27%	102,05%
. Prestación Servicio de Visado	81	42.289,27	4.283,66	51.000,00	50.000,00	4.942,25	19.395,89	38,79%	452,79%
. Subvenciones	82	0,00	0,00	0,00	0,00	0,00	0,00		
<b>SUMA INGRESOS POR ACTIVIDADES</b>	<b>80+81+82</b>	<b>56.770,28</b>	<b>7.880,24</b>	<b>65.176,00</b>	<b>64.526,00</b>	<b>7.389,19</b>	<b>23.066,31</b>	<b>35,75%</b>	<b>292,71%</b>
. Publicaciones	84	47,50	47,50	0,00	0,00	0,00	0,00		0,00%
. Servicios Colegiales	85	400,00	30,00	4.950,00	4.600,00	0,00	0,00	0,00%	0,00%
<b>SUMA INGRESOS POR SERVICIOS</b>	<b>84+85</b>	<b>447,50</b>	<b>77,50</b>	<b>4.950,00</b>	<b>4.600,00</b>	<b>0,00</b>	<b>0,00</b>	<b>0,00%</b>	<b>0,00%</b>
<b>TOTAL INGRESOS ORDINARIOS</b>		<b>57.217,78</b>	<b>7.957,74</b>	<b>70.126,00</b>	<b>69.126,00</b>	<b>7.389,19</b>	<b>23.066,31</b>	<b>33,37%</b>	<b>289,86%</b>
. Órganos Corporativos	90	-293,30	-203,75	-250,00	0,00	0,00	0,00		0,00%
. Acciones Colegiales	91	-9.934,02	-692,77	-8.450,00	-14.525,00	-929,22	-3.943,17	27,15%	569,19%
<b>SUMA GASTOS ÓRGANOS Y ACTIVIDADES</b>	<b>90+91</b>	<b>-10.227,32</b>	<b>-896,52</b>	<b>-8.700,00</b>	<b>-14.525,00</b>	<b>-929,22</b>	<b>-3.943,17</b>	<b>27,15%</b>	<b>439,83%</b>
. Publicaciones	94	0,00	0,00	0,00	0,00	0,00	0,00		
. Servicios Colegiales	95	0,00	0,00	-2.700,00	-2.700,00	0,00	0,00	0,00%	
<b>SUMA GASTOS POR SERVICIOS COLEGIALES</b>	<b>94+95</b>	<b>0,00</b>	<b>0,00</b>	<b>-2.700,00</b>	<b>-2.700,00</b>	<b>0,00</b>	<b>0,00</b>	<b>0,00%</b>	
. Personal	92	-62.546,15	-15.536,37	-63.506,87	-65.599,50	-10.337,56	-15.368,02	23,43%	98,92%
. Suministros, Mantenimiento e impuestos	93	-20.713,66	-6.577,99	-19.731,75	-19.493,60	-3.393,18	-5.126,60	26,30%	77,94%
<b>SUMA GASTOS DE GESTIÓN INTERNA</b>	<b>92+93</b>	<b>-83.259,81</b>	<b>-22.114,36</b>	<b>-83.238,62</b>	<b>-85.093,10</b>	<b>-13.730,74</b>	<b>-20.494,62</b>	<b>24,08%</b>	<b>92,68%</b>
<b>TOTAL GASTOS ORDINARIOS</b>		<b>-93.487,13</b>	<b>-23.010,88</b>	<b>-94.638,62</b>	<b>-102.318,10</b>	<b>-14.659,96</b>	<b>-24.437,79</b>	<b>23,88%</b>	<b>106,20%</b>
<b>TOTAL I. INGRESOS Y GASTOS ORDINARIOS</b>		<b>-36.269,35</b>	<b>-15.053,14</b>	<b>-24.512,62</b>	<b>-33.192,10</b>	<b>-7.270,77</b>	<b>-1.371,48</b>	<b>4,13%</b>	<b>9,11%</b>
<b>2. INGRESOS Y GASTOS FINANCIEROS/PATRIMONIALES</b>									
. Ingresos Financieros y Patrimoniales	86	28,79	28,50	0,00	0,00	0,00	0,00		0,00%
<b>INGRESOS FINANCIEROS Y PATRIMONIALES</b>	<b>86</b>	<b>28,79</b>	<b>28,50</b>	<b>0,00</b>	<b>0,00</b>	<b>0,00</b>	<b>0,00</b>		<b>0,00%</b>
. Gastos Financieros y Patrimoniales	96	-133,25	-48,97	-6,00	-180,00	-27,25	-27,25	15,14%	55,65%
. Amortizaciones	97	-2.066,11	-516,58	-1.572,96	-1.902,46	-317,12	-475,65	25,00%	92,08%
<b>GASTOS FINANCIEROS Y PATRIMONIALES</b>	<b>96+97</b>	<b>-2.199,36</b>	<b>-565,55</b>	<b>-1.578,96</b>	<b>-2.082,46</b>	<b>-344,37</b>	<b>-502,90</b>	<b>24,15%</b>	<b>88,92%</b>
<b>TOTAL 2. FINANCIEROS Y PATRIMONIALES</b>		<b>-2.170,57</b>	<b>-537,05</b>	<b>-1.578,96</b>	<b>-2.082,46</b>	<b>-344,37</b>	<b>-502,90</b>	<b>24,15%</b>	<b>93,64%</b>
<b>3. TRANSFERENCIAS</b>									
. Transferencias recibidas	88	45.285,46	10.198,48	40.500,00	45.000,00	6.773,93	10.151,50	22,56%	99,54%
<b>INGRESOS TRANSFERENCIAS</b>	<b>88</b>	<b>45.285,46</b>	<b>10.198,48</b>	<b>40.500,00</b>	<b>45.000,00</b>	<b>6.773,93</b>	<b>10.151,50</b>	<b>22,56%</b>	<b>99,54%</b>
. Transferencias entregadas	98	-6.556,74	-226,30	-7.572,00	-9.011,75	-1.275,39	-4.450,06	49,38%	1966,44%
<b>GASTOS TRANSFERENCIAS</b>	<b>98</b>	<b>-6.556,74</b>	<b>-226,30</b>	<b>-7.572,00</b>	<b>-9.011,75</b>	<b>-1.275,39</b>	<b>-4.450,06</b>	<b>49,38%</b>	<b>1966,44%</b>
<b>TOTAL 3. TRANSFERENCIAS</b>		<b>38.728,72</b>	<b>9.972,18</b>	<b>32.928,00</b>	<b>35.988,25</b>	<b>5.498,54</b>	<b>5.701,44</b>	<b>15,84%</b>	<b>57,17%</b>
<b>4. INGRESOS Y GASTOS EXTRAORDINARIOS</b>									
. Ajustes Contables Positivos	89	0,00	0,00	0,00	0,00	0,00	0,00		
<b>TOTAL INGRESOS EXTRAORDINARIOS</b>	<b>89</b>	<b>0,00</b>	<b>0,00</b>	<b>0,00</b>	<b>0,00</b>	<b>0,00</b>	<b>0,00</b>		
. Ajustes Contables Negativos	99	0,00	0,00	0,00	0,00	0,00	0,00		
<b>TOTAL GASTOS EXTRAORDINARIOS</b>	<b>99</b>	<b>0,00</b>	<b>0,00</b>	<b>0,00</b>	<b>0,00</b>	<b>0,00</b>	<b>0,00</b>		
<b>TOTAL 4. INGRESOS Y GASTOS EXTRAORDINARIOS</b>		<b>0,00</b>	<b>0,00</b>	<b>0,00</b>	<b>0,00</b>	<b>0,00</b>	<b>0,00</b>		
<b>RESULTADO POR PARCIALES</b>									
<b>TOTAL 1. INGRESOS Y GASTOS ORDINARIOS</b>		<b>-36.269,35</b>	<b>-15.053,14</b>	<b>-24.512,62</b>	<b>-33.192,10</b>	<b>-7.270,77</b>	<b>-1.371,48</b>	<b>4,13%</b>	<b>9,11%</b>
<b>TOTAL 2. FINANCIEROS Y PATRIMONIALES</b>		<b>-2.170,57</b>	<b>-537,05</b>	<b>-1.578,96</b>	<b>-2.082,46</b>	<b>-344,37</b>	<b>-502,90</b>	<b>24,15%</b>	<b>93,64%</b>
<b>TOTAL 3. TRANSFERENCIAS</b>		<b>38.728,72</b>	<b>9.972,18</b>	<b>32.928,00</b>	<b>35.988,25</b>	<b>5.498,54</b>	<b>5.701,44</b>	<b>15,84%</b>	<b>57,17%</b>
<b>TOTAL 4. INGRESOS Y GASTOS EXTRAORDINARIOS</b>		<b>0,00</b>	<b>0,00</b>	<b>0,00</b>	<b>0,00</b>	<b>0,00</b>	<b>0,00</b>		
<b>RESULTADO PRESUPUESTARIO</b>		<b>288,80</b>	<b>-5.618,01</b>	<b>6.836,42</b>	<b>713,69</b>	<b>-2.116,60</b>	<b>3.827,06</b>	<b>536,24%</b>	<b>-68,12%</b>
<b>RESULTADO POR INGRESOS MENOS GASTOS</b>									
<b>TOTAL GENERAL INGRESOS</b>	<b>8</b>	<b>102.532,03</b>	<b>18.184,72</b>	<b>110.626,00</b>	<b>114.126,00</b>	<b>14.163,12</b>	<b>33.217,81</b>	<b>29,11%</b>	<b>182,67%</b>
<b>TOTAL GENERAL GASTOS</b>	<b>9</b>	<b>-102.243,23</b>	<b>-23.802,73</b>	<b>-103.789,58</b>	<b>-113.412,31</b>	<b>-16.279,72</b>	<b>-29.390,75</b>	<b>25,91%</b>	<b>123,48%</b>
<b>RESULTADO PRESUPUESTARIO</b>	<b>8 - 9</b>	<b>288,80</b>	<b>-5.618,01</b>	<b>6.836,42</b>	<b>713,69</b>	<b>-2.116,60</b>	<b>3.827,06</b>	<b>536,24%</b>	<b>-68,12%</b>
<b>CASH FLOW</b>		<b>2.354,91</b>	<b>-5.101,43</b>	<b>8.409,38</b>	<b>2.616,15</b>	<b>-1.799,48</b>	<b>4.302,71</b>	<b>164,47%</b>	<b>-84,34%</b>

		NAVARRA							
RESUMEN PRESUPUESTARIO	CÓDIGO GENERAL	REAL dic. 2016	REAL mar-16	PRESUPUESTO 2016	PRESUPUESTO 2017	REAL feb-17	REAL mar-17	VARIACIÓN 2017 REAL S/PPTO	VARIACIÓN REAL 17/REAL 16
<b>1. INGRESOS Y GASTOS ORDINARIOS</b>									
. Cuotas Colegiales	80	10.891,26	2.705,01	10.692,00	11.169,00	1.827,60	2.741,40	24,54%	101,35%
. Prestación Servicio de Visado	81	19.607,68	3.204,31	27.400,00	23.354,00	1.042,16	2.920,06	12,50%	91,13%
. Subvenciones	82	0,00	0,00	0,00	0,00	0,00	0,00		
<b>SUMA INGRESOS POR ACTIVIDADES</b>	<b>80+81+82</b>	<b>30.498,94</b>	<b>5.909,32</b>	<b>38.092,00</b>	<b>34.523,00</b>	<b>2.869,76</b>	<b>5.661,46</b>	<b>16,40%</b>	<b>95,81%</b>
. Publicaciones	84	285,10	0,00	120,00	120,00	0,00	0,00	0,00%	
. Servicios Colegiales	85	2.640,00	10,00	3.260,00	3.260,00	40,00	1.850,00	56,75%	18500,00%
<b>SUMA INGRESOS POR SERVICIOS</b>	<b>84+85</b>	<b>2.925,10</b>	<b>10,00</b>	<b>3.380,00</b>	<b>3.380,00</b>	<b>40,00</b>	<b>1.850,00</b>	<b>54,73%</b>	<b>18500,00%</b>
<b>TOTAL INGRESOS ORDINARIOS</b>		<b>33.424,04</b>	<b>5.919,32</b>	<b>41.472,00</b>	<b>37.903,00</b>	<b>2.909,76</b>	<b>7.511,46</b>	<b>19,82%</b>	<b>126,90%</b>
. Órganos Corporativos	90	-761,51	-236,47	-1.200,00	-1.000,00	-2,55	-242,75	24,28%	102,66%
. Acciones Colegiales	91	-5.921,99	-736,67	-6.856,50	-6.187,90	-171,59	-371,38	6,00%	50,41%
<b>SUMA GASTOS ÓRGANOS Y ACTIVIDADES</b>	<b>90+91</b>	<b>-6.683,50</b>	<b>-973,14</b>	<b>-8.056,50</b>	<b>-7.187,90</b>	<b>-174,14</b>	<b>-614,13</b>	<b>8,54%</b>	<b>63,11%</b>
. Publicaciones	94	0,00	0,00	-145,00	0,00	0,00	0,00		
. Servicios Colegiales	95	-2.000,00	0,00	-2.560,00	-2.560,00	0,00	-1.440,00	56,25%	100,00%
<b>SUMA GASTOS POR SERVICIOS COLEGIALES</b>	<b>94+95</b>	<b>-2.000,00</b>	<b>0,00</b>	<b>-2.705,00</b>	<b>-2.560,00</b>	<b>0,00</b>	<b>-1.440,00</b>	<b>56,25%</b>	<b>100,00%</b>
. Personal	92	-60.200,21	-15.789,54	-61.502,00	-61.649,00	-9.989,80	-15.199,35	24,65%	96,26%
. Suministros, Mantenimiento e impuestos	93	-12.234,54	-2.329,49	-10.740,00	-11.630,24	-1.868,70	-3.002,17	25,81%	128,88%
<b>SUMA GASTOS DE GESTIÓN INTERNA</b>	<b>92+93</b>	<b>-72.434,75</b>	<b>-18.119,03</b>	<b>-72.242,00</b>	<b>-73.279,24</b>	<b>-11.858,50</b>	<b>-18.201,52</b>	<b>24,84%</b>	<b>100,46%</b>
<b>TOTAL GASTOS ORDINARIOS</b>		<b>-81.118,25</b>	<b>-19.092,17</b>	<b>-83.003,50</b>	<b>-83.027,14</b>	<b>-12.032,64</b>	<b>-20.255,65</b>	<b>24,40%</b>	<b>106,09%</b>
<b>TOTAL 1. INGRESOS Y GASTOS ORDINARIOS</b>		<b>-47.694,21</b>	<b>-13.172,85</b>	<b>-41.531,50</b>	<b>-45.124,14</b>	<b>-9.122,88</b>	<b>-12.744,19</b>	<b>28,24%</b>	<b>96,75%</b>
<b>2. INGRESOS Y GASTOS FINANCIEROS/PATRIMONIALES</b>									
. Ingresos Financieros y Patrimoniales	86	0,00	0,00	0,00	0,00	0,00	0,00		
<b>INGRESOS FINANCIEROS Y PATRIMONIALES</b>	<b>86</b>	<b>0,00</b>	<b>0,00</b>	<b>0,00</b>	<b>0,00</b>	<b>0,00</b>	<b>0,00</b>		
. Gastos Financieros y Patrimoniales	96	-1.194,66	-327,40	-1.239,00	-973,44	-146,09	-219,83	22,58%	67,14%
. Amortizaciones	97	-4.707,60	-1.176,90	-4.707,42	-4.685,35	-780,92	-797,38	17,02%	67,75%
<b>GASTOS FINANCIEROS Y PATRIMONIALES</b>	<b>96+97</b>	<b>-5.902,26</b>	<b>-1.504,30</b>	<b>-5.946,42</b>	<b>-5.658,79</b>	<b>-927,01</b>	<b>-1.017,21</b>	<b>17,98%</b>	<b>67,62%</b>
<b>TOTAL 2. FINANCIEROS Y PATRIMONIALES</b>		<b>-5.902,26</b>	<b>-1.504,30</b>	<b>-5.946,42</b>	<b>-5.658,79</b>	<b>-927,01</b>	<b>-1.017,21</b>	<b>17,98%</b>	<b>67,62%</b>
<b>3. TRANSFERENCIAS</b>									
. Transferencias recibidas	88	42.662,50	10.010,25	43.000,00	42.500,00	6.724,64	10.104,55	23,78%	100,94%
<b>INGRESOS TRANSFERENCIAS</b>	<b>88</b>	<b>42.662,50</b>	<b>10.010,25</b>	<b>43.000,00</b>	<b>42.500,00</b>	<b>6.724,64</b>	<b>10.104,55</b>	<b>23,78%</b>	<b>100,94%</b>
. Transferencias entregadas	98	-4.951,83	-595,14	-5.302,44	-5.487,41	-218,27	-1.209,33	22,04%	203,20%
<b>GASTOS TRANSFERENCIAS</b>	<b>98</b>	<b>-4.951,83</b>	<b>-595,14</b>	<b>-5.302,44</b>	<b>-5.487,41</b>	<b>-218,27</b>	<b>-1.209,33</b>	<b>22,04%</b>	<b>203,20%</b>
<b>TOTAL 3. TRANSFERENCIAS</b>		<b>37.710,67</b>	<b>9.415,11</b>	<b>37.697,56</b>	<b>37.012,59</b>	<b>6.506,37</b>	<b>8.895,22</b>	<b>24,03%</b>	<b>94,48%</b>
<b>4. INGRESOS Y GASTOS EXTRAORDINARIOS</b>									
. Ajustes Contables Positivos	89	0,00	0,00	0,00	0,00	0,00	0,00		
<b>TOTAL INGRESOS EXTRAORDINARIOS</b>	<b>89</b>	<b>0,00</b>	<b>0,00</b>	<b>0,00</b>	<b>0,00</b>	<b>0,00</b>	<b>0,00</b>		
. Ajustes Contables Negativos	99	0,00	0,00	0,00	0,00	0,00	0,00		
<b>TOTAL GASTOS EXTRAORDINARIOS</b>	<b>99</b>	<b>0,00</b>	<b>0,00</b>	<b>0,00</b>	<b>0,00</b>	<b>0,00</b>	<b>0,00</b>		
<b>TOTAL 4. INGRESOS Y GASTOS EXTRAORDINARIOS</b>		<b>0,00</b>	<b>0,00</b>	<b>0,00</b>	<b>0,00</b>	<b>0,00</b>	<b>0,00</b>		
<b>RESULTADO POR PARCIALES</b>									
<b>TOTAL 1. INGRESOS Y GASTOS ORDINARIOS</b>		<b>-47.694,21</b>	<b>-13.172,85</b>	<b>-41.531,50</b>	<b>-45.124,14</b>	<b>-9.122,88</b>	<b>-12.744,19</b>	<b>28,24%</b>	<b>96,75%</b>
<b>TOTAL 2. FINANCIEROS Y PATRIMONIALES</b>		<b>-5.902,26</b>	<b>-1.504,30</b>	<b>-5.946,42</b>	<b>-5.658,79</b>	<b>-927,01</b>	<b>-1.017,21</b>	<b>17,98%</b>	<b>67,62%</b>
<b>TOTAL 3. TRANSFERENCIAS</b>		<b>37.710,67</b>	<b>9.415,11</b>	<b>37.697,56</b>	<b>37.012,59</b>	<b>6.506,37</b>	<b>8.895,22</b>	<b>24,03%</b>	<b>94,48%</b>
<b>TOTAL 4. INGRESOS Y GASTOS EXTRAORDINARIOS</b>		<b>0,00</b>	<b>0,00</b>	<b>0,00</b>	<b>0,00</b>	<b>0,00</b>	<b>0,00</b>		
<b>RESULTADO PRESUPUESTARIO</b>		<b>-15.885,80</b>	<b>-5.262,04</b>	<b>-9.780,36</b>	<b>-13.770,34</b>	<b>-3.543,52</b>	<b>-4.866,18</b>	<b>35,34%</b>	<b>92,48%</b>
<b>RESULTADO POR INGRESOS MENOS GASTOS</b>									
<b>TOTAL GENERAL INGRESOS</b>	<b>8</b>	<b>76.086,54</b>	<b>15.929,57</b>	<b>84.472,00</b>	<b>80.403,00</b>	<b>9.634,40</b>	<b>17.616,01</b>	<b>21,91%</b>	<b>110,59%</b>
<b>TOTAL GENERAL GASTOS</b>	<b>9</b>	<b>-91.972,34</b>	<b>-21.191,61</b>	<b>-94.252,36</b>	<b>-94.173,34</b>	<b>-13.177,92</b>	<b>-22.482,19</b>	<b>23,87%</b>	<b>106,09%</b>
<b>RESULTADO PRESUPUESTARIO</b>	<b>8 - 9</b>	<b>-15.885,80</b>	<b>-5.262,04</b>	<b>-9.780,36</b>	<b>-13.770,34</b>	<b>-3.543,52</b>	<b>-4.866,18</b>	<b>35,34%</b>	<b>92,48%</b>
<b>CASH FLOW</b>		<b>-11.178,20</b>	<b>-4.085,14</b>	<b>-5.072,94</b>	<b>-9.084,99</b>	<b>-2.762,60</b>	<b>-4.068,80</b>	<b>44,79%</b>	<b>99,60%</b>

SANTA CRUZ DE TENERIFE									
RESUMEN PRESUPUESTARIO	CÓDIGO GENERAL	REAL dic. 2016	REAL mar-16	PRESUPUESTO 2016	PRESUPUESTO 2017	REAL feb-17	REAL mar-17	VARIACIÓN 2017 REAL S/PPTO	VARIACIÓN REAL 17/REAL 16
<b>1. INGRESOS Y GASTOS ORDINARIOS</b>									
. Cuotas Colegiales	80	13.872,66	3.445,48	13.515,00	13.854,00	2.314,94	3.472,41	25,06%	100,78%
. Prestación Servicio de Visado	81	58.774,41	4.763,84	30.000,00	45.000,00	5.454,05	6.849,46	15,22%	143,78%
. Subvenciones	82	0,00	0,00	0,00	0,00	0,00	0,00		
<b>SUMA INGRESOS POR ACTIVIDADES</b>	<b>80+81+82</b>	<b>72.647,07</b>	<b>8.209,32</b>	<b>43.515,00</b>	<b>58.854,00</b>	<b>7.768,99</b>	<b>10.321,87</b>	<b>17,54%</b>	<b>125,73%</b>
. Publicaciones	84	0,00	0,00	0,00	0,00	0,00	0,00		
. Servicios Colegiales	85	320,00	10,00	2.500,00	3.000,00	25,00	25,00	0,83%	250,00%
<b>SUMA INGRESOS POR SERVICIOS</b>	<b>84+85</b>	<b>320,00</b>	<b>10,00</b>	<b>2.500,00</b>	<b>3.000,00</b>	<b>25,00</b>	<b>25,00</b>	<b>0,83%</b>	<b>250,00%</b>
<b>TOTAL INGRESOS ORDINARIOS</b>		<b>72.967,07</b>	<b>8.219,32</b>	<b>46.015,00</b>	<b>61.854,00</b>	<b>7.793,99</b>	<b>10.346,87</b>	<b>16,73%</b>	<b>125,88%</b>
. Órganos Corporativos	90	-684,12	-152,35	-1.571,40	-500,00	-44,93	-77,39	15,48%	50,80%
. Acciones Colegiales	91	-8.792,61	-943,65	-8.738,50	-8.200,00	-2.752,14	-2.976,44	36,30%	315,42%
<b>SUMA GASTOS ÓRGANOS Y ACTIVIDADES</b>	<b>90+91</b>	<b>-9.476,73</b>	<b>-1.096,00</b>	<b>-10.309,90</b>	<b>-8.700,00</b>	<b>-2.797,07</b>	<b>-3.053,83</b>	<b>35,10%</b>	<b>278,63%</b>
. Publicaciones	94	0,00	0,00	0,00	0,00	0,00	0,00		
. Servicios Colegiales	95	-1.653,04	-1.653,04	-485,00	-1.000,00	0,00	0,00	0,00%	0,00%
<b>SUMA GASTOS POR SERVICIOS COLEGIALES</b>	<b>94+95</b>	<b>-1.653,04</b>	<b>-1.653,04</b>	<b>-485,00</b>	<b>-1.000,00</b>	<b>0,00</b>	<b>0,00</b>	<b>0,00%</b>	<b>0,00%</b>
. Personal	92	-58.165,81	-10.823,90	-55.907,20	-55.364,36	-9.444,91	-20.033,51	36,18%	185,09%
. Suministros, Mantenimiento e impuestos	93	-16.821,12	-4.025,32	-13.928,00	-20.900,00	-2.604,65	-3.333,75	15,95%	82,82%
<b>SUMA GASTOS DE GESTIÓN INTERNA</b>	<b>92+93</b>	<b>-74.986,93</b>	<b>-14.849,22</b>	<b>-69.835,20</b>	<b>-76.264,36</b>	<b>-12.049,56</b>	<b>-23.367,26</b>	<b>30,64%</b>	<b>157,36%</b>
<b>TOTAL GASTOS ORDINARIOS</b>		<b>-86.116,70</b>	<b>-17.598,26</b>	<b>-80.630,10</b>	<b>-85.964,36</b>	<b>-14.846,63</b>	<b>-26.421,09</b>	<b>30,73%</b>	<b>150,13%</b>
<b>TOTAL 1. INGRESOS Y GASTOS ORDINARIOS</b>		<b>-13.149,63</b>	<b>-9.378,94</b>	<b>-34.615,10</b>	<b>-24.110,36</b>	<b>-7.052,64</b>	<b>-16.074,22</b>	<b>66,67%</b>	<b>171,39%</b>
<b>2. INGRESOS Y GASTOS FINANCIEROS/PATRIMONIALES</b>									
. Ingresos Financieros y Patrimoniales	86	-12,51	3,13	0,00	1.000,00	0,00	0,00	0,00%	0,00%
<b>INGRESOS FINANCIEROS Y PATRIMONIALES</b>	<b>86</b>	<b>-12,51</b>	<b>3,13</b>	<b>0,00</b>	<b>1.000,00</b>	<b>0,00</b>	<b>0,00</b>	<b>0,00%</b>	<b>0,00%</b>
. Gastos Financieros y Patrimoniales	96	-5.008,83	-1.040,76	-3.888,91	-4.000,00	-735,44	-739,94	18,50%	71,10%
. Amortizaciones	97	-32.712,64	-9.658,52	-24.890,77	-32.597,50	-5.452,50	-8.178,71	25,09%	84,68%
<b>GASTOS FINANCIEROS Y PATRIMONIALES</b>	<b>96+97</b>	<b>-37.721,47</b>	<b>-10.699,28</b>	<b>-28.779,68</b>	<b>-36.597,50</b>	<b>-6.187,94</b>	<b>-8.918,65</b>	<b>24,37%</b>	<b>83,36%</b>
<b>TOTAL 2. FINANCIEROS Y PATRIMONIALES</b>		<b>-37.733,98</b>	<b>-10.696,15</b>	<b>-28.779,68</b>	<b>-35.597,50</b>	<b>-6.187,94</b>	<b>-8.918,65</b>	<b>25,05%</b>	<b>83,38%</b>
<b>3. TRANSFERENCIAS</b>									
. Transferencias recibidas	88	38.768,19	10.143,97	45.470,86	39.700,00	6.676,29	10.050,36	25,32%	99,08%
<b>INGRESOS TRANSFERENCIAS</b>	<b>88</b>	<b>38.768,19</b>	<b>10.143,97</b>	<b>45.470,86</b>	<b>39.700,00</b>	<b>6.676,29</b>	<b>10.050,36</b>	<b>25,32%</b>	<b>99,08%</b>
. Transferencias entregadas	98	-12.237,00	-858,95	-5.580,00	-10.150,00	-889,40	-1.365,72	13,46%	159,00%
<b>GASTOS TRANSFERENCIAS</b>	<b>98</b>	<b>-12.237,00</b>	<b>-858,95</b>	<b>-5.580,00</b>	<b>-10.150,00</b>	<b>-889,40</b>	<b>-1.365,72</b>	<b>13,46%</b>	<b>159,00%</b>
<b>TOTAL 3. TRANSFERENCIAS</b>		<b>26.531,19</b>	<b>9.285,02</b>	<b>39.890,86</b>	<b>29.550,00</b>	<b>5.786,89</b>	<b>8.684,64</b>	<b>29,39%</b>	<b>93,53%</b>
<b>4. INGRESOS Y GASTOS EXTRAORDINARIOS</b>									
. Ajustes Contables Positivos	89	0,00	0,00	0,00	0,00	0,00	0,00		
<b>TOTAL INGRESOS EXTRAORDINARIOS</b>	<b>89</b>	<b>0,00</b>	<b>0,00</b>	<b>0,00</b>	<b>0,00</b>	<b>0,00</b>	<b>0,00</b>		
. Ajustes Contables Negativos	99	-10,70	0,00	0,00	0,00	0,00	0,00		
<b>TOTAL GASTOS EXTRAORDINARIOS</b>	<b>99</b>	<b>-10,70</b>	<b>0,00</b>	<b>0,00</b>	<b>0,00</b>	<b>0,00</b>	<b>0,00</b>		
<b>TOTAL 4. INGRESOS Y GASTOS EXTRAORDINARIOS</b>		<b>-10,70</b>	<b>0,00</b>	<b>0,00</b>	<b>0,00</b>	<b>0,00</b>	<b>0,00</b>		
<b>RESULTADO POR PARCIALES</b>									
<b>TOTAL 1. INGRESOS Y GASTOS ORDINARIOS</b>		<b>-13.149,63</b>	<b>-9.378,94</b>	<b>-34.615,10</b>	<b>-24.110,36</b>	<b>-7.052,64</b>	<b>-16.074,22</b>	<b>66,67%</b>	<b>171,39%</b>
<b>TOTAL 2. FINANCIEROS Y PATRIMONIALES</b>		<b>-37.733,98</b>	<b>-10.696,15</b>	<b>-28.779,68</b>	<b>-35.597,50</b>	<b>-6.187,94</b>	<b>-8.918,65</b>	<b>25,05%</b>	<b>83,38%</b>
<b>TOTAL 3. TRANSFERENCIAS</b>		<b>26.531,19</b>	<b>9.285,02</b>	<b>39.890,86</b>	<b>29.550,00</b>	<b>5.786,89</b>	<b>8.684,64</b>	<b>29,39%</b>	<b>93,53%</b>
<b>TOTAL 4. INGRESOS Y GASTOS EXTRAORDINARIOS</b>		<b>-10,70</b>	<b>0,00</b>	<b>0,00</b>	<b>0,00</b>	<b>0,00</b>	<b>0,00</b>		
<b>RESULTADO PRESUPUESTARIO</b>		<b>-24.363,12</b>	<b>-10.790,07</b>	<b>-23.503,92</b>	<b>-30.157,86</b>	<b>-7.453,69</b>	<b>-16.308,23</b>	<b>54,08%</b>	<b>151,14%</b>
<b>RESULTADO POR INGRESOS MENOS GASTOS</b>									
<b>TOTAL GENERAL INGRESOS</b>	<b>8</b>	<b>111.722,75</b>	<b>18.366,42</b>	<b>91.485,86</b>	<b>102.554,00</b>	<b>14.470,28</b>	<b>20.397,23</b>	<b>19,89%</b>	<b>111,06%</b>
<b>TOTAL GENERAL GASTOS</b>	<b>9</b>	<b>-136.085,87</b>	<b>-29.156,49</b>	<b>-114.989,78</b>	<b>-132.711,86</b>	<b>-21.923,97</b>	<b>-36.705,46</b>	<b>27,66%</b>	<b>125,89%</b>
<b>RESULTADO PRESUPUESTARIO</b>	<b>8 - 9</b>	<b>-24.363,12</b>	<b>-10.790,07</b>	<b>-23.503,92</b>	<b>-30.157,86</b>	<b>-7.453,69</b>	<b>-16.308,23</b>	<b>54,08%</b>	<b>151,14%</b>
<b>CASH FLOW</b>		<b>8.349,52</b>	<b>-1.131,55</b>	<b>1.386,85</b>	<b>2.439,64</b>	<b>-2.001,19</b>	<b>-8.129,52</b>	<b>-333,23%</b>	<b>718,44%</b>



		TOTAL DEMARCACIONES							
RESUMEN PRESUPUESTARIO	CÓDIGO GENERAL	REAL dic. 2016	REAL mar-16	PRESUPUESTO 2016	PRESUPUESTO 2017	REAL feb-17	REAL mar-17	VARIACIÓN 2017 REAL S/PPTO	VARIACIÓN REAL 17/REAL 16
<b>I. INGRESOS Y GASTOS ORDINARIOS</b>									
. Cuotas Colegiales	80	1.613.012,47	400.777,57	1.586.900,75	1.616.379,00	268.523,46	402.785,15	24,58%	97,41%
. Prestación Servicio de Visado	81	2.758.341,07	682.536,57	2.584.484,37	2.465.887,87	524.862,29	815.444,44	25,06%	147,68%
. Subvenciones	82	61.817,70	14.420,76	43.275,00	44.400,00	7.360,00	7.431,50		
<b>SUMA INGRESOS POR ACTIVIDADES</b>	<b>80+81+82</b>	<b>4.433.171,24</b>	<b>1.097.734,90</b>	<b>4.214.660,12</b>	<b>4.126.666,87</b>	<b>800.745,75</b>	<b>1.225.661,09</b>	<b>24,86%</b>	<b>121,89%</b>
. Publicaciones	84	20.871,47	2.777,47	70.227,30	24.957,30	2.334,54	2.760,99	0,00%	
. Servicios Colegiales	85	968.857,49	248.052,94	1.260.924,94	1.197.210,00	187.265,18	251.614,58	22,97%	1106,98%
<b>SUMA INGRESOS POR SERVICIOS</b>	<b>84+85</b>	<b>989.728,96</b>	<b>250.830,41</b>	<b>1.331.152,24</b>	<b>1.222.167,30</b>	<b>189.599,72</b>	<b>254.375,57</b>	<b>22,82%</b>	<b>1106,98%</b>
<b>TOTAL INGRESOS ORDINARIOS</b>		<b>5.422.900,20</b>	<b>1.348.565,31</b>	<b>5.545.812,35</b>	<b>5.348.834,17</b>	<b>990.345,47</b>	<b>1.480.036,66</b>	<b>24,75%</b>	<b>127,46%</b>
. Órganos Corporativos	90	-112.441,28	-21.005,42	-115.826,60	-89.650,00	-15.299,57	-27.967,06	15,11%	75,42%
. Acciones Colegiales	91	-1.432.036,12	-289.368,77	-1.282.462,34	-1.380.962,03	-168.811,38	-296.532,75	17,45%	122,66%
<b>SUMA GASTOS ÓRGANOS Y ACTIVIDADES</b>	<b>90+91</b>	<b>-1.544.477,40</b>	<b>-310.374,19</b>	<b>-1.398.288,94</b>	<b>-1.470.612,03</b>	<b>-184.110,95</b>	<b>-324.499,81</b>	<b>17,12%</b>	<b>113,80%</b>
. Publicaciones	94	-53.780,09	-10.139,33	-51.978,20	-46.652,00	-3.549,42	-4.629,42		
. Servicios Colegiales	95	-451.336,22	-103.120,73	-674.254,38	-559.769,98	-74.485,45	-136.002,02	59,34%	100,00%
<b>SUMA GASTOS POR SERVICIOS COLEGIALES</b>	<b>94+95</b>	<b>-505.116,31</b>	<b>-113.260,06</b>	<b>-726.232,58</b>	<b>-606.421,98</b>	<b>-78.034,87</b>	<b>-140.631,44</b>	<b>59,34%</b>	<b>100,00%</b>
. Personal	92	-2.864.588,37	-690.314,27	-2.813.852,43	-2.920.405,02	-473.738,31	-726.234,19	24,79%	101,87%
. Suministros, Mantenimiento e impuestos	93	-861.017,91	-187.613,99	-819.693,58	-866.046,40	-132.687,03	-193.188,28	25,97%	129,70%
<b>SUMA GASTOS DE GESTIÓN INTERNA</b>	<b>92+93</b>	<b>-3.725.606,28</b>	<b>-877.928,26</b>	<b>-3.633.546,01</b>	<b>-3.786.451,42</b>	<b>-606.425,34</b>	<b>-919.422,47</b>	<b>25,06%</b>	<b>107,28%</b>
<b>TOTAL GASTOS ORDINARIOS</b>		<b>-5.775.199,99</b>	<b>-1.301.562,51</b>	<b>-5.758.067,53</b>	<b>-5.863.485,43</b>	<b>-868.571,16</b>	<b>-1.384.553,72</b>	<b>24,19%</b>	<b>113,01%</b>
<b>TOTAL 1. INGRESOS Y GASTOS ORDINARIOS</b>		<b>-352.299,79</b>	<b>47.002,80</b>	<b>-212.255,17</b>	<b>-514.651,26</b>	<b>121.774,31</b>	<b>95.482,94</b>	<b>14,10%</b>	<b>24,72%</b>
<b>2. INGRESOS Y GASTOS FINANCIEROS/PATRIMONIALES</b>									
. Ingresos Financieros y Patrimoniales	86	378.111,91	89.400,59	596.612,31	459.221,76	47.961,46	71.814,84	25,68%	103,39%
<b>INGRESOS FINANCIEROS Y PATRIMONIALES</b>	<b>86</b>	<b>378.111,91</b>	<b>89.400,59</b>	<b>596.612,31</b>	<b>459.221,76</b>	<b>47.961,46</b>	<b>71.814,84</b>	<b>25,68%</b>	<b>103,39%</b>
. Gastos Financieros y Patrimoniales	96	-109.889,62	-30.816,35	-119.079,81	-100.221,02	-15.968,70	-22.908,69	28,58%	85,15%
. Amortizaciones	97	-518.488,03	-131.189,50	-556.550,04	-530.379,69	-88.372,65	-130.061,80	25,00%	100,00%
<b>GASTOS FINANCIEROS Y PATRIMONIALES</b>	<b>96+97</b>	<b>-628.377,65</b>	<b>-162.005,85</b>	<b>-675.629,85</b>	<b>-630.600,71</b>	<b>-104.341,35</b>	<b>-152.970,49</b>	<b>26,37%</b>	<b>93,25%</b>
<b>TOTAL 2. FINANCIEROS Y PATRIMONIALES</b>		<b>-250.265,74</b>	<b>-72.605,26</b>	<b>-79.017,54</b>	<b>-171.378,95</b>	<b>-56.379,89</b>	<b>-81.155,65</b>	<b>26,75%</b>	<b>88,59%</b>
<b>3. TRANSFERENCIAS</b>									
. Transferencias recibidas	88	522.121,72	165.453,91	671.566,86	954.943,34	165.951,90	256.033,16	21,99%	86,11%
<b>INGRESOS TRANSFERENCIAS</b>	<b>88</b>	<b>522.121,72</b>	<b>165.453,91</b>	<b>671.566,86</b>	<b>954.943,34</b>	<b>165.951,90</b>	<b>256.033,16</b>	<b>21,99%</b>	<b>86,11%</b>
. Transferencias entregadas	98	-667.577,07	-180.145,32	-702.536,64	-657.104,32	-113.462,32	-190.957,77	22,73%	139,55%
<b>GASTOS TRANSFERENCIAS</b>	<b>98</b>	<b>-667.577,07</b>	<b>-180.145,32</b>	<b>-702.536,64</b>	<b>-657.104,32</b>	<b>-113.462,32</b>	<b>-190.957,77</b>	<b>22,73%</b>	<b>139,55%</b>
<b>TOTAL 3. TRANSFERENCIAS</b>		<b>-145.455,35</b>	<b>-14.691,41</b>	<b>-30.969,78</b>	<b>297.839,02</b>	<b>52.489,58</b>	<b>65.075,39</b>	<b>21,35%</b>	<b>63,47%</b>
<b>4. INGRESOS Y GASTOS EXTRAORDINARIOS</b>									
. Ajustes Contables Positivos	89	560.705,00	112.859,46	33.000,00	29.640,10	2.573,33	33.384,81		
<b>TOTAL INGRESOS EXTRAORDINARIOS</b>	<b>89</b>	<b>560.705,00</b>	<b>112.859,46</b>	<b>33.000,00</b>	<b>29.640,10</b>	<b>2.573,33</b>	<b>33.384,81</b>		
. Ajustes Contables Negativos	99	-157.425,60	-15.715,84	-8.000,00	-10.238,12	170,43	-24.182,71		
<b>TOTAL GASTOS EXTRAORDINARIOS</b>	<b>99</b>	<b>-157.425,60</b>	<b>-15.715,84</b>	<b>-8.000,00</b>	<b>-10.238,12</b>	<b>170,43</b>	<b>-24.182,71</b>		
<b>TOTAL 4. INGRESOS Y GASTOS EXTRAORDINARIOS</b>		<b>403.279,40</b>	<b>97.143,62</b>	<b>25.000,00</b>	<b>19.401,98</b>	<b>2.743,76</b>	<b>9.202,10</b>		
<b>RESULTADO POR PARCIALES</b>									
<b>TOTAL 1. INGRESOS Y GASTOS ORDINARIOS</b>		<b>-352.299,79</b>	<b>47.002,80</b>	<b>-212.255,17</b>	<b>-514.651,26</b>	<b>121.774,31</b>	<b>95.482,94</b>	<b>14,10%</b>	<b>24,72%</b>
<b>TOTAL 2. FINANCIEROS Y PATRIMONIALES</b>		<b>-250.265,74</b>	<b>-72.605,26</b>	<b>-79.017,54</b>	<b>-171.378,95</b>	<b>-56.379,89</b>	<b>-81.155,65</b>	<b>26,75%</b>	<b>88,59%</b>
<b>TOTAL 3. TRANSFERENCIAS</b>		<b>-145.455,35</b>	<b>-14.691,41</b>	<b>-30.969,78</b>	<b>297.839,02</b>	<b>52.489,58</b>	<b>65.075,39</b>	<b>21,35%</b>	<b>63,47%</b>
<b>TOTAL 4. INGRESOS Y GASTOS EXTRAORDINARIOS</b>		<b>403.279,40</b>	<b>97.143,62</b>	<b>25.000,00</b>	<b>19.401,98</b>	<b>2.743,76</b>	<b>9.202,10</b>		
<b>RESULTADO PRESUPUESTARIO</b>		<b>-344.741,48</b>	<b>56.849,75</b>	<b>-297.242,49</b>	<b>-368.789,21</b>	<b>120.627,76</b>	<b>88.604,78</b>	<b>27,57%</b>	<b>71,15%</b>
<b>RESULTADO POR INGRESOS MENOS GASTOS</b>									
<b>TOTAL GENERAL INGRESOS</b>	<b>8</b>	<b>6.883.838,83</b>	<b>1.716.279,27</b>	<b>6.846.991,52</b>	<b>6.792.639,37</b>	<b>1.206.832,16</b>	<b>1.841.269,47</b>	<b>24,28%</b>	<b>115,14%</b>
<b>TOTAL GENERAL GASTOS</b>	<b>9</b>	<b>-7.228.580,31</b>	<b>-1.659.429,52</b>	<b>-7.144.234,02</b>	<b>-7.161.428,58</b>	<b>-1.086.204,40</b>	<b>-1.752.664,69</b>	<b>24,53%</b>	<b>109,32%</b>
<b>RESULTADO PRESUPUESTARIO</b>	<b>8 - 9</b>	<b>-344.741,48</b>	<b>56.849,75</b>	<b>-297.242,49</b>	<b>-368.789,21</b>	<b>120.627,76</b>	<b>88.604,78</b>	<b>27,57%</b>	<b>71,15%</b>
<b>CASH FLOW</b>		<b>173.746,55</b>	<b>188.039,25</b>	<b>259.307,55</b>	<b>161.590,48</b>	<b>209.000,41</b>	<b>218.666,58</b>	<b>21,46%</b>	<b>352,48%</b>



		SALDO DE TRANSFERENCIAS Y FC/							
RESUMEN PRESUPUESTARIO	CÓDIGO GENERAL	REAL dic. 2016	REAL mar-16	PRESUPUESTO 2016	PRESUPUESTO 2017	REAL feb-17	REAL mar-17	VARIACIÓN 2017 REAL S/PPTO	VARIACIÓN REAL 17/REAL 16
<b>1. INGRESOS Y GASTOS ORDINARIOS</b>									
. Cuotas Colegiales	80	0,00	0,00	0,00	0,00	0,00	0,00		
. Prestación Servicio de Visado	81	-358.398,74	-85.635,68	-343.504,31	-329.281,00	-56.689,32	-91.044,17	27,65%	106,32%
. Subvenciones	82	0,00	0,00	0,00	0,00	0,00	0,00		
<b>SUMA INGRESOS POR ACTIVIDADES</b>	<b>80+81+82</b>	<b>-358.398,74</b>	<b>-85.635,68</b>	<b>-343.504,31</b>	<b>-329.281,00</b>	<b>-56.689,32</b>	<b>-91.044,17</b>	<b>27,65%</b>	<b>106,32%</b>
. Publicaciones	84	0,00	0,00	0,00	0,00	0,00	0,00		
. Servicios Colegiales	85	0,00	0,00	0,00	0,00	0,00	0,00		
<b>SUMA INGRESOS POR SERVICIOS</b>	<b>84+85</b>	<b>0,00</b>	<b>0,00</b>	<b>0,00</b>	<b>0,00</b>	<b>0,00</b>	<b>0,00</b>		
<b>TOTAL INGRESOS ORDINARIOS</b>		<b>-358.398,74</b>	<b>-85.635,68</b>	<b>-343.504,31</b>	<b>-329.281,00</b>	<b>-56.689,32</b>	<b>-91.044,17</b>	<b>27,65%</b>	<b>106,32%</b>
. Órganos Corporativos	90	0,00	0,00	0,00	0,00	0,00	0,00		
. Acciones Colegiales	91	0,00	0,00	0,00	0,00	0,00	0,00		
<b>SUMA GASTOS ÓRGANOS Y ACTIVIDADES</b>	<b>90+91</b>	<b>0,00</b>	<b>0,00</b>	<b>0,00</b>	<b>0,00</b>	<b>0,00</b>	<b>0,00</b>		
. Publicaciones	94	0,00	0,00	0,00	0,00	0,00	0,00		
. Servicios Colegiales	95	0,00	0,00	0,00	0,00	0,00	0,00		
<b>SUMA GASTOS POR SERVICIOS COLEGIALES</b>	<b>94+95</b>	<b>0,00</b>	<b>0,00</b>	<b>0,00</b>	<b>0,00</b>	<b>0,00</b>	<b>0,00</b>		
. Personal	92	0,00	0,00	0,00	0,00	0,00	0,00		
. Suministros, Mantenimiento e impuestos	93	0,00	0,00	0,00	0,00	0,00	0,00		
<b>SUMA GASTOS DE GESTIÓN INTERNA</b>	<b>92+93</b>	<b>0,00</b>	<b>0,00</b>	<b>0,00</b>	<b>0,00</b>	<b>0,00</b>	<b>0,00</b>		
<b>TOTAL GASTOS ORDINARIOS</b>		<b>0,00</b>	<b>0,00</b>	<b>0,00</b>	<b>0,00</b>	<b>0,00</b>	<b>0,00</b>		
<b>TOTAL 1. INGRESOS Y GASTOS ORDINARIOS</b>		<b>-358.398,74</b>	<b>-85.635,68</b>	<b>-343.504,31</b>	<b>-329.281,00</b>	<b>-56.689,32</b>	<b>-91.044,17</b>	<b>27,65%</b>	<b>106,32%</b>
<b>2. INGRESOS Y GASTOS FINANCIEROS/PATRIMONIALES</b>									
. Ingresos Financieros y Patrimoniales	86	0,00	0,00	0,00	0,00	0,00	0,00		
<b>INGRESOS FINANCIEROS Y PATRIMONIALES</b>	<b>86</b>	<b>0,00</b>	<b>0,00</b>	<b>0,00</b>	<b>0,00</b>	<b>0,00</b>	<b>0,00</b>		
. Gastos Financieros y Patrimoniales	96	0,00	0,00	0,00	0,00	0,00	0,00		
. Amortizaciones	97	0,00	0,00	0,00	0,00	0,00	0,00		
<b>GASTOS FINANCIEROS Y PATRIMONIALES</b>	<b>96+97</b>	<b>0,00</b>	<b>0,00</b>	<b>0,00</b>	<b>0,00</b>	<b>0,00</b>	<b>0,00</b>		
<b>TOTAL 2. FINANCIEROS Y PATRIMONIALES</b>		<b>0,00</b>	<b>0,00</b>	<b>0,00</b>	<b>0,00</b>	<b>0,00</b>	<b>0,00</b>		
<b>3. TRANSFERENCIAS</b>									
. Transferencias recibidas	88	481.916,64	115.172,66	503.641,14	757.935,13	119.942,35	193.825,01	25,57%	168,29%
<b>INGRESOS TRANSFERENCIAS</b>	<b>88</b>	<b>481.916,64</b>	<b>115.172,66</b>	<b>503.641,14</b>	<b>757.935,13</b>	<b>119.942,35</b>	<b>193.825,01</b>	<b>25,57%</b>	<b>168,29%</b>
. Transferencias entregadas	98	-161.601,26	-44.364,22	-176.495,69	-555.719,00	-90.810,56	-130.205,65	23,43%	293,49%
<b>GASTOS TRANSFERENCIAS</b>	<b>98</b>	<b>-161.601,26</b>	<b>-44.364,22</b>	<b>-176.495,69</b>	<b>-555.719,00</b>	<b>-90.810,56</b>	<b>-130.205,65</b>	<b>23,43%</b>	<b>293,49%</b>
<b>TOTAL 3. TRANSFERENCIAS</b>		<b>320.315,38</b>	<b>70.808,44</b>	<b>327.145,45</b>	<b>202.216,13</b>	<b>29.131,79</b>	<b>63.619,36</b>	<b>31,46%</b>	<b>89,85%</b>
<b>4. INGRESOS Y GASTOS EXTRAORDINARIOS</b>									
. Ajustes Contables Positivos	89	0,00	0,00	0,00	0,00	0,00	0,00		
<b>TOTAL INGRESOS EXTRAORDINARIOS</b>	<b>89</b>	<b>0,00</b>	<b>0,00</b>	<b>0,00</b>	<b>0,00</b>	<b>0,00</b>	<b>0,00</b>		
. Ajustes Contables Negativos	99	0,00	0,00	0,00	0,00	0,00	0,00		
<b>TOTAL GASTOS EXTRAORDINARIOS</b>	<b>99</b>	<b>0,00</b>	<b>0,00</b>	<b>0,00</b>	<b>0,00</b>	<b>0,00</b>	<b>0,00</b>		
<b>TOTAL 4. INGRESOS Y GASTOS EXTRAORDINARIOS</b>		<b>0,00</b>	<b>0,00</b>	<b>0,00</b>	<b>0,00</b>	<b>0,00</b>	<b>0,00</b>		
<b>RESULTADO POR PARCIALES</b>									
<b>TOTAL 1. INGRESOS Y GASTOS ORDINARIOS</b>		<b>-358.398,74</b>	<b>-85.635,68</b>	<b>-343.504,31</b>	<b>-329.281,00</b>	<b>-56.689,32</b>	<b>-91.044,17</b>	<b>27,65%</b>	<b>106,32%</b>
<b>TOTAL 2. FINANCIEROS Y PATRIMONIALES</b>		<b>0,00</b>	<b>0,00</b>	<b>0,00</b>	<b>0,00</b>	<b>0,00</b>	<b>0,00</b>		
<b>TOTAL 3. TRANSFERENCIAS</b>		<b>320.315,38</b>	<b>70.808,44</b>	<b>327.145,45</b>	<b>202.216,13</b>	<b>29.131,79</b>	<b>63.619,36</b>	<b>31,46%</b>	<b>89,85%</b>
<b>TOTAL 4. INGRESOS Y GASTOS EXTRAORDINARIOS</b>		<b>0,00</b>	<b>0,00</b>	<b>0,00</b>	<b>0,00</b>	<b>0,00</b>	<b>0,00</b>		
<b>RESULTADO PRESUPUESTARIO</b>		<b>-38.083,36</b>	<b>-14.827,24</b>	<b>-16.358,86</b>	<b>-127.064,87</b>	<b>-27.557,53</b>	<b>-27.424,81</b>	<b>21,58%</b>	<b>184,96%</b>
<b>RESULTADO POR INGRESOS MENOS GASTOS</b>									
<b>TOTAL GENERAL INGRESOS</b>	<b>8</b>	<b>123.517,90</b>	<b>29.536,98</b>	<b>160.136,82</b>	<b>428.654,13</b>	<b>63.253,03</b>	<b>102.780,84</b>	<b>23,98%</b>	<b>347,97%</b>
<b>TOTAL GENERAL GASTOS</b>	<b>9</b>	<b>-161.601,26</b>	<b>-44.364,22</b>	<b>-176.495,69</b>	<b>-555.719,00</b>	<b>-90.810,56</b>	<b>-130.205,65</b>	<b>23,43%</b>	<b>293,49%</b>
<b>RESULTADO PRESUPUESTARIO</b>	<b>8 - 9</b>	<b>-38.083,36</b>	<b>-14.827,24</b>	<b>-16.358,86</b>	<b>-127.064,87</b>	<b>-27.557,53</b>	<b>-27.424,81</b>	<b>21,58%</b>	<b>184,96%</b>
<b>CASH FLOW</b>		<b>-38.083,36</b>	<b>-14.827,24</b>	<b>-16.358,86</b>	<b>-127.064,87</b>	<b>-27.557,53</b>	<b>-27.424,81</b>	<b>21,58%</b>	<b>184,96%</b>

SEDE CENTRAL									
RESUMEN PRESUPUESTARIO	CÓDIGO GENERAL	REAL dic. 2016	REAL mar-16	PRESUPUESTO 2016	PRESUPUESTO 2017	REAL feb-17	REAL mar-17	VARIACIÓN 2017 REAL S/PPTO	VARIACIÓN REAL 17/REAL 16
<b>1. INGRESOS Y GASTOS ORDINARIOS</b>									
. Cuotas Colegiales	80	4.256.902,84	1.081.514,81	4.295.907,54	4.275.012,73	718.385,26	1.076.296,69	25,18%	99,52%
. Prestación Servicio de Visado	81	455.790,57	82.419,58	405.000,00	370.000,00	60.911,43	99.710,23	26,95%	120,98%
. Subvenciones	82	171,60	0,00	0,00	0,00	0,00	0,00		
<b>SUMA INGRESOS POR ACTIVIDADES</b>	<b>80+81+82</b>	<b>4.712.865,01</b>	<b>1.163.934,39</b>	<b>4.700.907,54</b>	<b>4.645.012,73</b>	<b>779.296,69</b>	<b>1.176.006,92</b>	<b>25,32%</b>	<b>101,04%</b>
. Publicaciones	84	258.986,40	111.718,10	285.000,00	277.300,00	113.771,62	119.180,55	42,98%	106,68%
. Servicios Colegiales	85	234.529,38	84.467,86	238.000,00	322.500,00	98.425,31	128.696,26	39,91%	152,36%
<b>SUMA INGRESOS POR SERVICIOS</b>	<b>84+85</b>	<b>493.515,78</b>	<b>196.185,96</b>	<b>523.000,00</b>	<b>599.800,00</b>	<b>212.196,93</b>	<b>247.876,81</b>	<b>41,33%</b>	<b>126,35%</b>
<b>TOTAL INGRESOS ORDINARIOS</b>		<b>5.206.380,79</b>	<b>1.360.120,35</b>	<b>5.223.907,54</b>	<b>5.244.812,73</b>	<b>991.493,62</b>	<b>1.423.883,73</b>	<b>27,15%</b>	<b>104,69%</b>
. Órganos Corporativos	90	-253.299,45	-39.999,89	-222.000,00	-42.000,00	-7.223,58	-13.059,86	31,09%	32,65%
. Acciones Colegiales	91	-1.416.626,91	-340.018,56	-1.449.500,00	-1.406.600,00	-234.590,29	-347.009,48	24,67%	102,06%
<b>SUMA GASTOS ÓRGANOS Y ACTIVIDADES</b>	<b>90+91</b>	<b>-1.669.926,36</b>	<b>-380.018,45</b>	<b>-1.671.500,00</b>	<b>-1.448.600,00</b>	<b>-241.813,87</b>	<b>-360.069,34</b>	<b>24,86%</b>	<b>94,75%</b>
. Publicaciones	94	-196.985,91	-53.804,15	-222.250,00	-198.500,00	-30.772,04	-45.983,43	23,17%	85,46%
. Servicios Colegiales	95	-263.951,99	-131.545,96	-222.300,00	-309.000,00	-81.008,56	-114.959,59	37,20%	87,39%
<b>SUMA GASTOS POR SERVICIOS COLEGIALES</b>	<b>94+95</b>	<b>-460.937,90</b>	<b>-185.350,11</b>	<b>-444.550,00</b>	<b>-507.500,00</b>	<b>-111.780,60</b>	<b>-160.943,02</b>	<b>31,71%</b>	<b>86,83%</b>
. Personal	92	-1.482.259,10	-363.121,36	-1.468.244,54	-1.438.256,11	-239.737,35	-367.582,40	25,56%	101,23%
. Suministros, Mantenimiento e impuestos	93	-501.519,83	-167.536,34	-603.750,00	-470.250,00	-92.812,20	-126.367,47	26,87%	75,43%
<b>SUMA GASTOS DE GESTIÓN INTERNA</b>	<b>92+93</b>	<b>-1.983.778,93</b>	<b>-530.657,70</b>	<b>-2.071.994,54</b>	<b>-1.908.506,11</b>	<b>-332.549,55</b>	<b>-493.949,87</b>	<b>25,88%</b>	<b>93,08%</b>
<b>TOTAL GASTOS ORDINARIOS</b>		<b>-4.114.643,19</b>	<b>-1.096.026,26</b>	<b>-4.188.044,54</b>	<b>-3.864.606,11</b>	<b>-686.144,02</b>	<b>-1.014.962,23</b>	<b>26,26%</b>	<b>92,60%</b>
<b>TOTAL 1. INGRESOS Y GASTOS ORDINARIOS</b>		<b>1.091.737,60</b>	<b>264.094,09</b>	<b>1.035.863,00</b>	<b>1.380.206,62</b>	<b>305.349,60</b>	<b>408.921,50</b>	<b>29,63%</b>	<b>154,84%</b>
<b>2. INGRESOS Y GASTOS FINANCIEROS/PATRIMONIALES</b>									
. Ingresos Financieros y Patrimoniales	86	865.685,33	222.645,11	799.001,54	803.225,00	139.719,12	204.737,77	25,49%	91,96%
<b>INGRESOS FINANCIEROS Y PATRIMONIALES</b>	<b>86</b>	<b>865.685,33</b>	<b>222.645,11</b>	<b>799.001,54</b>	<b>803.225,00</b>	<b>139.719,12</b>	<b>204.737,77</b>	<b>25,49%</b>	<b>91,96%</b>
. Gastos Financieros y Patrimoniales	96	-416.867,87	-78.818,10	-143.170,26	-390.291,82	-49.405,95	-64.883,24	16,62%	82,32%
. Amortizaciones	97	-131.535,78	-30.742,67	-134.426,13	-149.036,32	-25.649,70	-40.025,15	26,86%	130,19%
<b>GASTOS FINANCIEROS Y PATRIMONIALES</b>	<b>96+97</b>	<b>-548.403,65</b>	<b>-109.560,77</b>	<b>-277.596,39</b>	<b>-539.328,14</b>	<b>-75.055,65</b>	<b>-104.908,39</b>	<b>19,45%</b>	<b>95,75%</b>
<b>TOTAL 2. FINANCIEROS Y PATRIMONIALES</b>		<b>317.281,68</b>	<b>113.084,34</b>	<b>521.405,15</b>	<b>263.896,86</b>	<b>64.663,47</b>	<b>99.829,38</b>	<b>37,83%</b>	<b>88,28%</b>
<b>3. TRANSFERENCIAS</b>									
. Transferencias recibidas	88	-40.993,70	0,00	0,00	-40.000,00	0,00	0,00	0,00%	
<b>INGRESOS TRANSFERENCIAS</b>	<b>88</b>	<b>-40.993,70</b>	<b>0,00</b>	<b>0,00</b>	<b>-40.000,00</b>	<b>0,00</b>	<b>0,00</b>	<b>0,00%</b>	
. Transferencias entregadas	98	-429.582,00	-97.778,01	-426.476,17	-628.338,99	-106.219,24	-159.328,86	25,36%	162,95%
<b>GASTOS TRANSFERENCIAS</b>	<b>98</b>	<b>-429.582,00</b>	<b>-97.778,01</b>	<b>-426.476,17</b>	<b>-628.338,99</b>	<b>-106.219,24</b>	<b>-159.328,86</b>	<b>25,36%</b>	<b>162,95%</b>
<b>TOTAL 3. TRANSFERENCIAS</b>		<b>-470.575,70</b>	<b>-97.778,01</b>	<b>-426.476,17</b>	<b>-668.338,99</b>	<b>-106.219,24</b>	<b>-159.328,86</b>	<b>23,84%</b>	<b>162,95%</b>
<b>4. INGRESOS Y GASTOS EXTRAORDINARIOS</b>									
. Ajustes Contables Positivos	89	113.918,50	0,00	40.000,00	40.000,00	0,00	0,00	0,00%	
<b>TOTAL INGRESOS EXTRAORDINARIOS</b>	<b>89</b>	<b>113.918,50</b>	<b>0,00</b>	<b>40.000,00</b>	<b>40.000,00</b>	<b>0,00</b>	<b>0,00</b>	<b>0,00%</b>	
. Ajustes Contables Negativos	99	-246.099,09	-112.934,48	-800.000,00	-580.000,00	-95.000,00	-145.052,41	25,01%	128,44%
<b>TOTAL GASTOS EXTRAORDINARIOS</b>	<b>99</b>	<b>-246.099,09</b>	<b>-112.934,48</b>	<b>-800.000,00</b>	<b>-580.000,00</b>	<b>-95.000,00</b>	<b>-145.052,41</b>	<b>25,01%</b>	<b>128,44%</b>
<b>TOTAL 4. INGRESOS Y GASTOS EXTRAORDINARIOS</b>		<b>-132.180,59</b>	<b>-112.934,48</b>	<b>-760.000,00</b>	<b>-540.000,00</b>	<b>-95.000,00</b>	<b>-145.052,41</b>	<b>26,86%</b>	<b>128,44%</b>
<b>RESULTADO POR PARCIALES</b>									
<b>TOTAL 1. INGRESOS Y GASTOS ORDINARIOS</b>		<b>1.091.737,60</b>	<b>264.094,09</b>	<b>1.035.863,00</b>	<b>1.380.206,62</b>	<b>305.349,60</b>	<b>408.921,50</b>	<b>29,63%</b>	<b>154,84%</b>
<b>TOTAL 2. FINANCIEROS Y PATRIMONIALES</b>		<b>317.281,68</b>	<b>113.084,34</b>	<b>521.405,15</b>	<b>263.896,86</b>	<b>64.663,47</b>	<b>99.829,38</b>	<b>37,83%</b>	<b>88,28%</b>
<b>TOTAL 3. TRANSFERENCIAS</b>		<b>-470.575,70</b>	<b>-97.778,01</b>	<b>-426.476,17</b>	<b>-668.338,99</b>	<b>-106.219,24</b>	<b>-159.328,86</b>	<b>23,84%</b>	<b>162,95%</b>
<b>TOTAL 4. INGRESOS Y GASTOS EXTRAORDINARIOS</b>		<b>-132.180,59</b>	<b>-112.934,48</b>	<b>-760.000,00</b>	<b>-540.000,00</b>	<b>-95.000,00</b>	<b>-145.052,41</b>	<b>26,86%</b>	<b>128,44%</b>
<b>RESULTADO PRESUPUESTARIO</b>		<b>806.262,99</b>	<b>166.465,94</b>	<b>370.791,98</b>	<b>435.764,49</b>	<b>168.793,83</b>	<b>204.369,61</b>	<b>46,90%</b>	<b>122,77%</b>
<b>RESULTADO POR INGRESOS MENOS GASTOS</b>									
<b>TOTAL GENERAL INGRESOS</b>	<b>8</b>	<b>6.144.990,92</b>	<b>1.582.765,46</b>	<b>6.062.909,08</b>	<b>6.048.037,73</b>	<b>1.131.212,74</b>	<b>1.628.621,50</b>	<b>26,93%</b>	<b>102,90%</b>
<b>TOTAL GENERAL GASTOS</b>	<b>9</b>	<b>-5.338.727,93</b>	<b>-1.416.299,52</b>	<b>-5.692.117,10</b>	<b>-5.612.273,24</b>	<b>-962.418,91</b>	<b>-1.424.251,89</b>	<b>25,38%</b>	<b>100,56%</b>
<b>RESULTADO PRESUPUESTARIO</b>	<b>8 - 9</b>	<b>806.262,99</b>	<b>166.465,94</b>	<b>370.791,98</b>	<b>435.764,49</b>	<b>168.793,83</b>	<b>204.369,61</b>	<b>46,90%</b>	<b>122,77%</b>
<b>CASH FLOW</b>		<b>937.798,77</b>	<b>197.208,61</b>	<b>505.218,11</b>	<b>584.800,81</b>	<b>194.443,53</b>	<b>244.394,76</b>	<b>41,79%</b>	<b>123,93%</b>

		TOTAL COLEGIO							
RESUMEN PRESUPUESTARIO	CÓDIGO GENERAL	REAL dic. 2016	REAL mar-16	PRESUPUESTO 2016	PRESUPUESTO 2017	REAL feb-17	REAL mar-17	VARIACIÓN 2017 REAL S/PPTO	VARIACIÓN REAL 17/REAL 16
<b>1. INGRESOS Y GASTOS ORDINARIOS</b>									
. Cuotas Colegiales	80	5.869.915,31	1.482.292,38	5.882.808,29	5.891.391,73	986.908,72	1.479.081,84	25,11%	99,78%
. Prestación Servicio de Visado	81	2.855.732,90	679.320,47	2.645.980,06	2.506.606,87	529.084,40	824.110,50	32,88%	121,31%
. Subvenciones	82	61.989,30	14.420,76	43.275,00	44.400,00	7.360,00	7.431,50	16,74%	51,53%
<b>SUMA INGRESOS POR ACTIVIDADES</b>	<b>80+81+82</b>	<b>8.787.637,51</b>	<b>2.176.033,61</b>	<b>8.572.063,35</b>	<b>8.442.398,60</b>	<b>1.523.353,12</b>	<b>2.310.623,84</b>	<b>27,37%</b>	<b>106,19%</b>
. Publicaciones	84	279.857,87	114.495,57	355.227,30	302.257,30	116.106,16	121.941,54	40,34%	106,50%
. Servicios Colegiales	85	1.203.386,87	332.520,80	1.498.924,94	1.519.710,00	285.690,49	380.310,84	25,03%	114,37%
<b>SUMA INGRESOS POR SERVICIOS</b>	<b>84+85</b>	<b>1.483.244,74</b>	<b>447.016,37</b>	<b>1.854.152,24</b>	<b>1.821.967,30</b>	<b>401.796,65</b>	<b>502.252,38</b>	<b>27,57%</b>	<b>112,36%</b>
<b>TOTAL INGRESOS ORDINARIOS</b>		<b>10.270.882,25</b>	<b>2.623.049,98</b>	<b>10.426.215,58</b>	<b>10.264.365,90</b>	<b>1.925.149,77</b>	<b>2.812.876,22</b>	<b>27,40%</b>	<b>107,24%</b>
. Órganos Corporativos	90	-365.740,73	-61.005,31	-337.826,60	-131.650,00	-22.523,15	-41.026,92	31,16%	67,25%
. Acciones Colegiales	91	-2.848.663,03	-629.387,33	-2.731.962,34	-2.787.562,03	-403.401,67	-643.542,23	23,09%	102,25%
<b>SUMA GASTOS ÓRGANOS Y ACTIVIDADES</b>	<b>90+91</b>	<b>-3.214.403,76</b>	<b>-690.392,64</b>	<b>-3.069.788,94</b>	<b>-2.919.212,03</b>	<b>-425.924,82</b>	<b>-684.569,15</b>	<b>23,45%</b>	<b>99,16%</b>
. Publicaciones	94	-250.766,00	-63.943,48	-274.228,20	-245.152,00	-34.321,46	-50.612,85	20,65%	79,15%
. Servicios Colegiales	95	-715.288,21	-234.666,69	-896.554,38	-868.769,98	-155.494,01	-250.961,61	28,89%	106,94%
<b>SUMA GASTOS POR SERVICIOS COLEGIALES</b>	<b>94+95</b>	<b>-966.054,21</b>	<b>-298.610,17</b>	<b>-1.170.782,58</b>	<b>-1.113.921,98</b>	<b>-189.815,47</b>	<b>-301.574,46</b>	<b>27,07%</b>	<b>100,99%</b>
. Personal	92	-4.346.847,47	-1.053.435,63	-4.282.096,97	-4.358.661,13	-713.475,66	-1.093.816,59	25,10%	103,83%
. Suministros, Mantenimiento e impuestos	93	-1.362.537,74	-355.150,33	-1.423.443,58	-1.336.296,40	-225.499,23	-319.555,75	23,91%	89,98%
<b>SUMA GASTOS DE GESTIÓN INTERNA</b>	<b>92+93</b>	<b>-5.709.385,21</b>	<b>-1.408.585,96</b>	<b>-5.705.540,55</b>	<b>-5.694.957,53</b>	<b>-938.974,89</b>	<b>-1.413.372,34</b>	<b>24,82%</b>	<b>100,34%</b>
<b>TOTAL GASTOS ORDINARIOS</b>		<b>-9.889.843,18</b>	<b>-2.397.588,77</b>	<b>-9.946.112,07</b>	<b>-9.728.091,54</b>	<b>-1.554.715,18</b>	<b>-2.399.515,95</b>	<b>24,67%</b>	<b>100,08%</b>
<b>TOTAL 1. INGRESOS Y GASTOS ORDINARIOS</b>		<b>381.039,07</b>	<b>225.461,21</b>	<b>480.103,51</b>	<b>536.274,36</b>	<b>370.434,59</b>	<b>413.360,27</b>	<b>77,08%</b>	<b>183,34%</b>
<b>2. INGRESOS Y GASTOS FINANCIEROS/PATRIMONIALES</b>									
. Ingresos Financieros y Patrimoniales	86	1.243.797,24	312.045,70	1.395.613,85	1.262.446,76	187.680,58	276.552,61	21,91%	88,63%
<b>INGRESOS FINANCIEROS Y PATRIMONIALES</b>	<b>86</b>	<b>1.243.797,24</b>	<b>312.045,70</b>	<b>1.395.613,85</b>	<b>1.262.446,76</b>	<b>187.680,58</b>	<b>276.552,61</b>	<b>21,91%</b>	<b>88,63%</b>
. Gastos Financieros y Patrimoniales	96	-526.757,49	-109.634,45	-262.250,07	-490.512,84	-65.374,65	-87.791,93	17,90%	80,08%
. Amortizaciones	97	-650.023,81	-161.932,17	-690.976,17	-679.416,01	-114.022,35	-170.086,95	25,03%	105,04%
<b>GASTOS FINANCIEROS Y PATRIMONIALES</b>	<b>96+97</b>	<b>-1.176.781,30</b>	<b>-271.566,62</b>	<b>-953.226,24</b>	<b>-1.169.928,85</b>	<b>-179.397,00</b>	<b>-257.878,88</b>	<b>22,04%</b>	<b>94,96%</b>
<b>TOTAL 2. FINANCIEROS Y PATRIMONIALES</b>		<b>67.015,94</b>	<b>40.479,08</b>	<b>442.387,61</b>	<b>92.517,91</b>	<b>8.283,58</b>	<b>18.673,73</b>	<b>20,18%</b>	<b>46,13%</b>
<b>3. TRANSFERENCIAS</b>									
. Transferencias recibidas	88	963.044,66	280.626,57	1.175.208,00	1.672.878,47	285.894,25	449.858,17	26,89%	160,30%
<b>INGRESOS TRANSFERENCIAS</b>	<b>88</b>	<b>963.044,66</b>	<b>280.626,57</b>	<b>1.175.208,00</b>	<b>1.672.878,47</b>	<b>285.894,25</b>	<b>449.858,17</b>	<b>26,89%</b>	<b>160,30%</b>
. Transferencias entregadas	98	-1.258.760,33	-322.287,55	-1.305.508,50	-1.841.162,31	-310.492,12	-480.492,28	26,10%	149,09%
<b>GASTOS TRANSFERENCIAS</b>	<b>98</b>	<b>-1.258.760,33</b>	<b>-322.287,55</b>	<b>-1.305.508,50</b>	<b>-1.841.162,31</b>	<b>-310.492,12</b>	<b>-480.492,28</b>	<b>26,10%</b>	<b>149,09%</b>
<b>TOTAL 3. TRANSFERENCIAS</b>		<b>-295.715,67</b>	<b>-41.660,98</b>	<b>-130.300,50</b>	<b>-168.283,84</b>	<b>-24.597,87</b>	<b>-30.634,11</b>	<b>18,20%</b>	<b>73,53%</b>
<b>4. INGRESOS Y GASTOS EXTRAORDINARIOS</b>									
. Ajustes Contables Positivos	89	674.623,50	112.859,46	73.000,00	69.640,10	2.573,33	33.384,81	47,94%	29,58%
<b>TOTAL INGRESOS EXTRAORDINARIOS</b>	<b>89</b>	<b>674.623,50</b>	<b>112.859,46</b>	<b>73.000,00</b>	<b>69.640,10</b>	<b>2.573,33</b>	<b>33.384,81</b>	<b>47,94%</b>	<b>29,58%</b>
. Ajustes Contables Negativos	99	-403.524,69	-128.650,32	-808.000,00	-590.238,12	-94.829,57	-169.235,12	28,67%	131,55%
<b>TOTAL GASTOS EXTRAORDINARIOS</b>	<b>99</b>	<b>-403.524,69</b>	<b>-128.650,32</b>	<b>-808.000,00</b>	<b>-590.238,12</b>	<b>-94.829,57</b>	<b>-169.235,12</b>	<b>28,67%</b>	<b>131,55%</b>
<b>TOTAL 4. INGRESOS Y GASTOS EXTRAORDINARIOS</b>		<b>271.098,81</b>	<b>-15.790,86</b>	<b>-735.000,00</b>	<b>-520.598,02</b>	<b>-92.256,24</b>	<b>-135.850,31</b>	<b>26,10%</b>	<b>860,31%</b>
<b>RESULTADO POR PARCIALES</b>									
<b>TOTAL 1. INGRESOS Y GASTOS ORDINARIOS</b>		<b>381.039,07</b>	<b>225.461,21</b>	<b>480.103,51</b>	<b>536.274,36</b>	<b>370.434,59</b>	<b>413.360,27</b>	<b>77,08%</b>	<b>183,34%</b>
<b>TOTAL 2. FINANCIEROS Y PATRIMONIALES</b>		<b>67.015,94</b>	<b>40.479,08</b>	<b>442.387,61</b>	<b>92.517,91</b>	<b>8.283,58</b>	<b>18.673,73</b>	<b>20,18%</b>	<b>46,13%</b>
<b>TOTAL 3. TRANSFERENCIAS</b>		<b>-295.715,67</b>	<b>-41.660,98</b>	<b>-130.300,50</b>	<b>-168.283,84</b>	<b>-24.597,87</b>	<b>-30.634,11</b>	<b>18,20%</b>	<b>73,53%</b>
<b>TOTAL 4. INGRESOS Y GASTOS EXTRAORDINARIOS</b>		<b>271.098,81</b>	<b>-15.790,86</b>	<b>-735.000,00</b>	<b>-520.598,02</b>	<b>-92.256,24</b>	<b>-135.850,31</b>	<b>26,10%</b>	<b>860,31%</b>
<b>RESULTADO PRESUPUESTARIO</b>		<b>423.438,15</b>	<b>208.488,45</b>	<b>57.190,62</b>	<b>-60.089,59</b>	<b>261.864,06</b>	<b>265.549,58</b>	<b>-441,92%</b>	<b>127,37%</b>
<b>RESULTADO POR INGRESOS MENOS GASTOS</b>									
<b>TOTAL GENERAL INGRESOS</b>	<b>8</b>	<b>13.152.347,65</b>	<b>3.328.581,71</b>	<b>13.070.037,43</b>	<b>13.269.331,23</b>	<b>2.401.297,93</b>	<b>3.572.671,81</b>	<b>26,92%</b>	<b>107,33%</b>
<b>TOTAL GENERAL GASTOS</b>	<b>9</b>	<b>-12.728.909,50</b>	<b>-3.120.093,26</b>	<b>-13.012.846,81</b>	<b>-13.329.420,82</b>	<b>-2.139.433,87</b>	<b>-3.307.122,23</b>	<b>24,81%</b>	<b>105,99%</b>
<b>RESULTADO PRESUPUESTARIO</b>	<b>8 - 9</b>	<b>423.438,15</b>	<b>208.488,45</b>	<b>57.190,62</b>	<b>-60.089,59</b>	<b>261.864,06</b>	<b>265.549,58</b>	<b>-441,92%</b>	<b>127,37%</b>
<b>CASH FLOW</b>		<b>1.073.461,96</b>	<b>370.420,62</b>	<b>748.166,79</b>	<b>619.326,42</b>	<b>375.886,41</b>	<b>435.636,53</b>	<b>70,34%</b>	<b>117,61%</b>

DEMARCACIÓN	INGRESOS						GASTOS						TOTAL GASTOS	TOTAL DEMARCACIÓN	
	F. C. I.			PROV. S. R. C.			F. C. I.			S. C. 19%					DEM. RESID.
	F. C. I.	DEM. OBRA	DEM. RESID.	PROV. S. R. C.	DEM. OBRA	DEM. RESID.	F. C. I.	CONV.ESPEC.	S. C. 19%	DEM. OBRA	DEM. RESID.				
ANDALUCÍA	30.000,00	3.170,51	0,00	0,00	0,00	0,00	33.170,51	-6.571,93	-313,28	-12.491,85	-1.638,98	0,00	-21.016,04	12.154,47	
CATALUÑA	19.999,98	9.630,64	0,00	0,00	0,00	0,00	29.630,62	-7.314,06	0,00	-13.896,81	-1.362,59	0,00	-22.573,46	7.057,16	
COMUNIDAD VALENCIANA	19.999,98	1.443,05	0,00	0,00	0,00	0,00	21.443,03	-4.706,22	-101,98	-9.150,58	-1.478,58	0,00	-15.437,36	6.005,67	
MADRID	11.250,00	1.400,28	772,60	0,00	0,00	0,00	13.422,88	-9.443,52	-362,26	-17.937,60	-27.005,17	0,00	-54.748,55	-41.325,67	
<b>TOTAL GRUPO A</b>	<b>81.249,96</b>	<b>15.644,48</b>	<b>772,60</b>	<b>0,00</b>	<b>0,00</b>	<b>0,00</b>	<b>97.667,04</b>	<b>-28.035,73</b>	<b>-777,52</b>	<b>-53.476,84</b>	<b>-31.485,32</b>	<b>0,00</b>	<b>-113.775,41</b>	<b>-16.108,37</b>	
ARAGÓN	9.999,99	1.518,05	0,00	0,00	0,00	0,00	11.518,04	-604,41	0,00	-1.150,91	-349,73	0,00	-2.105,05	9.412,99	
CANTABRIA	9.999,99	215,11	0,00	0,00	0,00	0,00	10.215,10	-1.291,54	0,00	-2.453,89	-2.346,17	0,00	-6.091,60	4.123,50	
CASTILLA LA MANCHA	9.999,99	2.281,64	0,00	0,00	0,00	0,00	12.281,63	-760,07	0,00	-1.444,12	-405,00	0,00	-2.609,19	9.672,44	
CASTILLA Y LEÓN	9.999,99	1.906,35	34,15	0,00	0,00	0,00	11.940,49	-1.908,25	0,00	-3.625,66	-224,43	0,00	-5.758,34	6.182,15	
GALICIA	9.999,99	1.224,50	0,00	0,00	0,00	0,00	11.224,49	-2.022,25	-633,52	-3.871,43	-96,66	-520,28	-7.144,14	4.080,35	
MURCIA	9.999,99	338,03	0,00	0,00	0,00	0,00	10.338,02	-1.250,25	0,00	-2.375,48	-1.001,60	0,00	-4.627,33	5.710,69	
PAIS VASCO	9.999,99	6.237,82	0,00	0,00	0,00	0,00	16.237,81	-3.023,86	-2.601,97	-5.935,96	-296,54	0,00	-11.858,33	4.379,48	
<b>TOTAL GRUPO B</b>	<b>69.999,93</b>	<b>13.721,50</b>	<b>34,15</b>	<b>0,00</b>	<b>0,00</b>	<b>0,00</b>	<b>83.755,58</b>	<b>-10.860,63</b>	<b>-3.235,49</b>	<b>-20.857,45</b>	<b>-4.720,13</b>	<b>-520,28</b>	<b>-40.193,98</b>	<b>43.561,60</b>	
ASTURIAS	9.999,99	448,21	0,00	0,00	0,00	0,00	10.448,20	-1.716,33	0,00	-3.261,06	0,00	0,00	-4.977,39	5.470,81	
BALEARES	9.999,99	3.567,64	0,00	0,00	0,00	0,00	13.567,63	-4.415,06	0,00	-8.388,64	0,00	0,00	-12.803,70	763,93	
EXTREMADURA	9.999,99	128,87	0,00	0,00	0,00	0,00	10.128,86	-289,35	-337,10	-549,76	-18,69	-286,47	-1.481,37	8.647,49	
LA RIOJA	9.999,99	159,45	0,00	0,00	0,00	0,00	10.159,44	-171,46	0,00	-325,78	-111,47	0,00	-608,71	9.550,73	
LAS PALMAS DE G.C.	9.999,99	151,51	0,00	0,00	0,00	0,00	10.151,50	-1.499,76	0,00	-2.849,53	-100,77	0,00	-4.450,06	5.701,44	
NAVARRA	9.999,99	104,56	0,00	0,00	0,00	0,00	10.104,55	-231,76	0,00	-440,34	-537,23	0,00	-1.209,33	8.895,22	
SANTA C. DE TENERIFE	9.999,99	50,37	0,00	0,00	0,00	0,00	10.050,36	-470,95	0,00	-894,77	0,00	0,00	-1.365,72	8.684,64	
<b>TOTAL GRUPO C</b>	<b>69.999,93</b>	<b>4.610,61</b>	<b>0,00</b>	<b>0,00</b>	<b>0,00</b>	<b>0,00</b>	<b>74.610,54</b>	<b>-8.794,67</b>	<b>-337,10</b>	<b>-16.709,88</b>	<b>-768,16</b>	<b>-286,47</b>	<b>-26.896,28</b>	<b>47.714,26</b>	
<b>TOTAL DEMARCACIONES</b>	<b>221.249,82</b>	<b>33.976,59</b>	<b>806,75</b>	<b>0,00</b>	<b>0,00</b>	<b>0,00</b>	<b>256.033,16</b>	<b>-47.691,03</b>	<b>-4.350,11</b>	<b>-91.044,17</b>	<b>-36.973,61</b>	<b>-806,75</b>	<b>-180.865,67</b>	<b>75.167,49</b>	

**31/03/2017 GRADO DE CUMPLIMIENTO DEL VISADO RESPECTO DEL PRESUPUESTO AÑO 2016 (PERIODIFICADO)**

**DATOS DE DEMARCACIONES**

MES	Ene.	Feb.	Mar.	Abr.	May.	Jun.	Jul.	Ago.	Sept.	Oct.	Nov.	Dic.
-----	------	------	------	------	------	------	------	------	-------	------	------	------

**Acumulado anual**

2015	261,93	481,12	785,19	1.027,94	1.335,95	1.559,85	1.915,42	2.034,52	2.219,03	2.452,26	2.704,06	3.021,09
2016	186,84	450,16	682,54	879,14	1.084,91	1.343,19	1.582,74	1.703,85	1.960,92	2.241,01	2.506,19	2.758,34
2017	273,63	524,86	815,44									

**Acumulados Reales / Acumulados Presupuestos**

2015	96,14%	88,29%	96,06%	94,32%	98,06%	95,42%	100,43%	93,34%	90,49%	90,00%	90,22%	92,40%
2016	86,75%	104,51%	105,64%	102,05%	100,75%	103,94%	104,98%	98,89%	101,16%	104,05%	105,79%	106,73%
2017	133,16%	127,71%	132,28%									

**Variación sobre el mismo mes del año anterior - acumulados**

2015	57,02%	51,93%	55,82%	57,06%	56,99%	55,82%	59,55%	57,62%	59,46%	59,54%	61,40%	62,78%
2016	71,33%	93,56%	86,93%	85,52%	81,21%	86,11%	82,63%	83,75%	88,37%	91,39%	92,68%	91,30%
2017	146,45%	116,60%	119,47%									

**Acumulados 12 meses anteriores**

2015	4.614,44	4.366,53	4.190,31	4.038,39	3.803,67	3.577,40	3.510,90	3.315,36	3.298,81	3.145,72	3.112,08	3.021,09
2016	2.946,00	2.856,19	2.836,39	2.682,81	2.621,90	2.628,00	2.491,40	2.458,35	2.330,27	2.349,07	2.323,87	2.176,97
2017	2.263,76	2.295,80	2.282,32									

**Variación sobre el mismo mes de los 12 meses anteriores**

2015	59,45%	59,92%	61,32%	62,08%	59,73%	58,25%	58,06%	55,22%	57,77%	59,48%	61,57%	62,78%
2016	63,84%	65,41%	67,69%	66,43%	68,93%	73,46%	70,96%	74,15%	70,64%	74,67%	74,67%	72,06%
2017	76,84%	80,38%	80,47%									

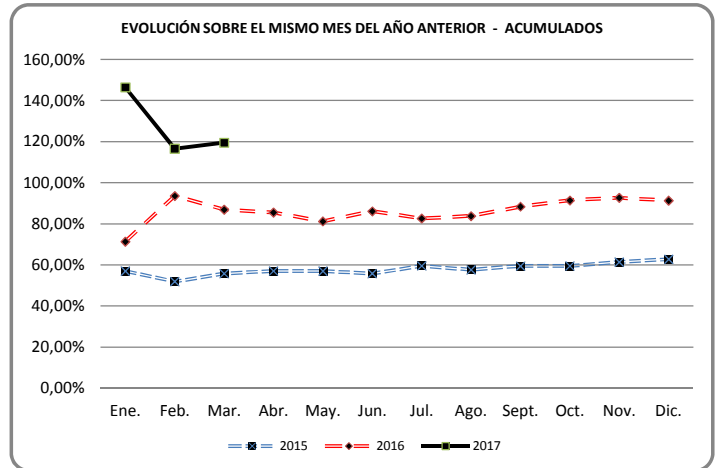
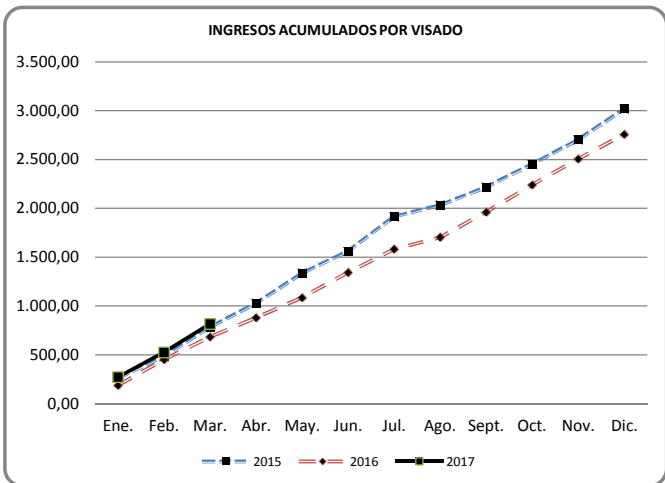
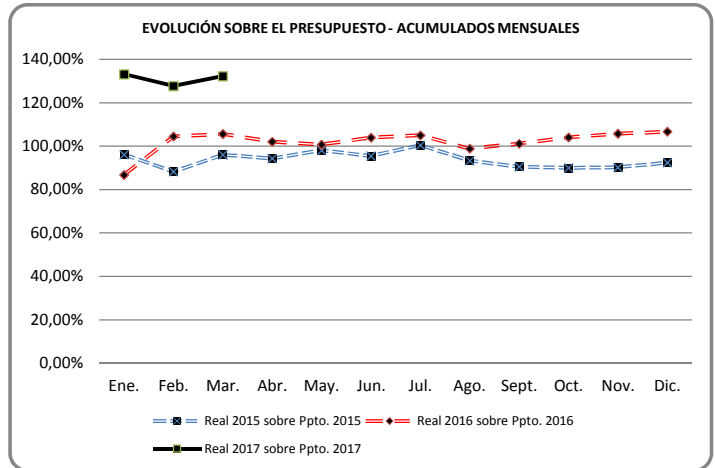
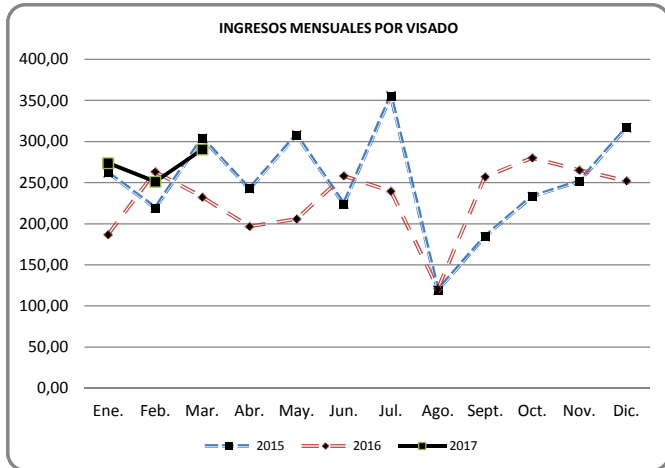

**Ingresos mensuales**

2015	261,93	219,19	304,07	242,75	308,00	223,90	355,57	119,10	184,51	233,23	251,80	317,03
2016	186,84	263,32	232,38	196,61	205,77	258,27	239,55	121,11	257,07	280,09	265,17	252,16
2017	273,63	251,23	290,58									

**DATOS AL DÍA: 31/03/2017 GRADO DE CUMPLIMIENTO DEL VISADO RESPECTO DEL PRESUPUESTO AÑO 2017 (PERIODIFICADO) DATOS DE DEMARCACIONES**

	Presupuesto	Ene.	Feb.	Mar.	Abr.	May.	Jun.	Jul.	Ago.	Sept.	Oct.	Nov.	Dic.
ANDALUCÍA	303.520,67	41,84	72,46	93,35									
	% S/ Presupuesto	165,43%	143,23%	123,02%									
CATALUÑA	388.000,00	77,52	146,19	172,77									
	% S/ Presupuesto	239,75%	226,06%	178,12%									
C. VALENCIANA	180.000,00	19,42	39,82	63,25									
	% S/ Presupuesto	129,49%	132,72%	140,56%									
MADRID	527.500,00	55,37	106,82	196,49									
	% S/ Presupuesto	125,97%	121,50%	149,00%									
TOTAL GRUPO A	1.399.020,67	194,16	365,28	525,86									
	% S/ Presupuesto	166,54%	156,66%	150,35%									
ARAGON	82.320,00	2,47	4,71	8,12									
	% S/ Presupuesto	36,02%	34,35%	39,45%									
CANTABRIA	90.000,00	6,45	12,73	16,41									
	% S/ Presupuesto	85,99%	84,83%	72,94%									
CASTILLA LA MANCHA	83.750,00	1,60	8,61	11,33									
	% S/ Presupuesto	22,94%	61,65%	54,10%									
CASTILLA Y LEÓN	108.600,00	6,01	8,50	27,21									
	% S/ Presupuesto	66,40%	46,96%	100,23%									
GALICIA	152.000,00	7,69	11,53	32,86									
	% S/ Presupuesto	60,75%	45,50%	86,47%									
MURCIA	59.000,00	1,01	6,44	17,45									
	% S/ Presupuesto	20,64%	65,48%	118,34%									
PAÍS VASCO	215.000,00	22,52	44,64	57,97									
	% S/ Presupuesto	125,70%	124,59%	107,84%									
TOTAL GRUPO B	790.670,00	47,76	97,15	171,35									
	% S/ Presupuesto	72,49%	73,73%	86,69%									
ASTURIAS	34.000,00	5,13	17,94	19,69									
	% S/ Presupuesto	180,92%	316,60%	231,69%									
BALEARES	75.000,00	20,04	31,14	61,10									
	% S/ Presupuesto	320,70%	249,14%	325,84%									
EXTREMADURA	40.543,19	0,13	1,25	6,16									
	% S/ Presupuesto	3,88%	18,53%	60,78%									
LA RIOJA	8.300,00	0,00	0,66	2,12									
	% S/ Presupuesto	0,00%	47,43%	102,04%									
LAS PALMAS	50.000,00	1,23	4,94	19,40									
	% S/ Presupuesto	29,55%	59,31%	155,17%									
NAVARRA	23.354,00	0,26	1,04	2,92									
	% S/ Presupuesto	13,18%	26,77%	50,01%									
STA. CRUZ TENERIFE	45.000,00	4,92	5,45	6,85									
	% S/ Presupuesto	131,31%	72,72%	60,88%									
TOTAL GRUPO C	276.197,19	31,71	62,43	118,23									
	% S/ Presupuesto	137,78%	135,62%	171,23%									
TOTAL COLEGIO	2.465.887,86	273,63	524,86	815,44									
	% S/ Presupuesto	133,16%	127,71%	132,28%									



31/03/2017		Ene.	Feb.	Mar.	Abr.	May.	Jun.	Jul.	Ago.	Sept.	Oct.	Nov.	Dic.
ANDALUCÍA	17	41.842,35	30.614,04	20.889,62	0,00	0,00	0,00	0,00	0,00	0,00	0,00	0,00	0,00
CATALUÑA	17	77.518,53	68.668,55	26.586,97	0,00	0,00	0,00	0,00	0,00	0,00	0,00	0,00	0,00
COMUNIDAD VALENCIANA	17	19.423,17	20.392,09	23.435,58	0,00	0,00	0,00	0,00	0,00	0,00	0,00	0,00	0,00
MADRID	17	55.374,92	51.445,18	89.672,57	0,00	0,00	0,00	0,00	0,00	0,00	0,00	0,00	0,00
<b>TOTAL GRUPO A</b>		<b>194.158,97</b>	<b>171.119,86</b>	<b>160.584,74</b>	<b>0,00</b>	<b>0,00</b>	<b>0,00</b>	<b>0,00</b>	<b>0,00</b>	<b>0,00</b>	<b>0,00</b>	<b>0,00</b>	<b>0,00</b>
ARAGÓN	17	2.470,86	2.242,56	3.405,96	0,00	0,00	0,00	0,00	0,00	0,00	0,00	0,00	0,00
CANTABRIA	17	6.449,52	6.275,53	3.686,16	0,00	0,00	0,00	0,00	0,00	0,00	0,00	0,00	0,00
CASTILLA LA MANCHA	17	1.600,84	7.004,44	2.721,04	0,00	0,00	0,00	0,00	0,00	0,00	0,00	0,00	0,00
CASTILLA Y LEÓN	17	6.009,65	2.490,50	18.711,94	0,00	0,00	0,00	0,00	0,00	0,00	0,00	0,00	0,00
GALICIA	17	7.694,83	3.831,14	21.333,96	0,00	0,00	0,00	0,00	0,00	0,00	0,00	0,00	0,00
MURCIA	17	1.014,91	5.424,11	11.015,71	0,00	0,00	0,00	0,00	0,00	0,00	0,00	0,00	0,00
PAIS VASCO	17	22.521,49	22.123,27	13.320,72	0,00	0,00	0,00	0,00	0,00	0,00	0,00	0,00	0,00
<b>TOTAL GRUPO B</b>		<b>47.762,10</b>	<b>49.391,55</b>	<b>74.195,49</b>	<b>0,00</b>	<b>0,00</b>	<b>0,00</b>	<b>0,00</b>	<b>0,00</b>	<b>0,00</b>	<b>0,00</b>	<b>0,00</b>	<b>0,00</b>
ASTURIAS	17	5.126,02	12.814,59	1.752,98	0,00	0,00	0,00	0,00	0,00	0,00	0,00	0,00	0,00
BALEARES	17	20.043,95	11.098,30	29.952,91	0,00	0,00	0,00	0,00	0,00	0,00	0,00	0,00	0,00
EXTREMADURA	17	131,01	1.121,38	4.907,87	0,00	0,00	0,00	0,00	0,00	0,00	0,00	0,00	0,00
LA RIOJA	17	0,00	656,10	1.461,21	0,00	0,00	0,00	0,00	0,00	0,00	0,00	0,00	0,00
LAS PALMAS DE G.C.	17	1.231,37	3.710,88	14.453,64	0,00	0,00	0,00	0,00	0,00	0,00	0,00	0,00	0,00
NAVARRA	17	256,51	785,65	1.877,90	0,00	0,00	0,00	0,00	0,00	0,00	0,00	0,00	0,00
SANTA C. DE TENERIFE	17	4.924,15	529,90	1.395,41	0,00	0,00	0,00	0,00	0,00	0,00	0,00	0,00	0,00
<b>TOTAL GRUPO C</b>		<b>31.713,01</b>	<b>30.716,80</b>	<b>55.801,92</b>	<b>0,00</b>	<b>0,00</b>	<b>0,00</b>	<b>0,00</b>	<b>0,00</b>	<b>0,00</b>	<b>0,00</b>	<b>0,00</b>	<b>0,00</b>
<b>Suma 17</b>		<b>273.634,08</b>	<b>251.228,21</b>	<b>290.582,15</b>	<b>0,00</b>	<b>0,00</b>	<b>0,00</b>	<b>0,00</b>	<b>0,00</b>	<b>0,00</b>	<b>0,00</b>	<b>0,00</b>	<b>0,00</b>



## ACTIVO

## PASIVO

EPIGRAFES	2017	2016	Diferencia	%	EPIGRAFES	2017	2016	Diferencia	%
<b>ACTIVO NO CORRIENTE</b>	<b>32.208.963,09</b>	<b>30.496.270,87</b>	<b>1.712.692,22</b>	<b>105,62</b>	<b>PATRIMONIO NETO</b>	<b>35.756.781,02</b>	<b>34.945.983,75</b>	<b>810.797,27</b>	<b>102,32</b>
<b>INMOVILIZADO INTANGIBLE</b>	<b>42.402,87</b>	<b>9.932,29</b>	<b>32.470,58</b>	<b>426,92</b>	<b>FONDOS PROPIOS</b>	<b>35.243.016,29</b>	<b>34.823.275,54</b>	<b>419.740,75</b>	<b>101,21</b>
Concesiones	5.874,89	6.072,41	-197,52	96,75	<b>RESERVAS</b>	<b>46.797.748,26</b>	<b>47.077.762,67</b>	<b>-280.014,41</b>	<b>99,41</b>
Patentes, licencias, marcas y similares	27.599,80	0,00	27.599,80	0,00	Reserva general	44.164.706,11	44.164.706,11	0,00	100,00
Aplicaciones Informáticas	8.928,18	3.859,88	5.068,30	231,31	Fondo de compensación interterritorial	191.990,68	287.863,90	-95.873,22	66,69
<b>INMOVILIZADO MATERIAL</b>	<b>13.392.178,77</b>	<b>13.415.124,64</b>	<b>-22.945,87</b>	<b>99,83</b>	Reserva seguros corporativos y convenios especiales	2.441.051,47	2.625.192,66	-184.141,19	92,99
Terrenos y construcciones	12.104.141,08	12.356.047,27	-251.906,19	97,96	<b>EXCEDENTES NEGATIVOS DE EJERCICIOS ANTERIORES</b>	<b>-11.820.281,55</b>	<b>-12.462.975,58</b>	<b>642.694,03</b>	<b>94,84</b>
Instalaciones	818.820,55	494.537,27	324.283,28	165,57	Excedentes negativos de ejercicios anteriores	-11.820.281,55	-12.462.975,58	642.694,03	94,84
Patrimonio artístico y mobiliario	315.414,30	392.185,22	-76.770,92	80,42	<b>EXCEDENTE DEL EJERCICIO (POSITIVO O NEGATIVO)</b>	<b>265.549,58</b>	<b>208.488,45</b>	<b>57.061,13</b>	<b>127,37</b>
Otro inmovilizado material	153.802,84	172.354,88	-18.552,04	89,24	<b>AJUSTES POR CAMBIO DE VALOR</b>	<b>513.764,73</b>	<b>122.707,21</b>	<b>391.057,52</b>	<b>418,69</b>
<b>INVERSIONES INMOBILIARIAS</b>	<b>5.243.788,25</b>	<b>5.395.040,27</b>	<b>-151.252,02</b>	<b>97,20</b>	<b>ACTIVOS FINANCIEROS DISPONIBLES PARA LA VENTA</b>	<b>513.764,73</b>	<b>122.707,21</b>	<b>391.057,52</b>	<b>418,69</b>
Terrenos	1.558.058,86	1.558.058,86	0,00	100,00	<b>SUBVENCIÓNES, DONACIONES Y LEGADOS RECIBIDOS</b>	<b>0,00</b>	<b>1,00</b>	<b>-1,00</b>	<b>0,00</b>
Construcciones	3.685.729,39	3.836.981,41	-151.252,02	96,06	Subvenciones	0,00	1,00	-1,00	0,00
<b>INVERSIONES FINANCIERAS A LARGO PLAZO</b>	<b>13.525.776,38</b>	<b>11.676.173,67</b>	<b>1.849.602,71</b>	<b>115,84</b>	<b>PASIVO NO CORRIENTE</b>	<b>3.920.618,72</b>	<b>4.826.203,09</b>	<b>-905.584,37</b>	<b>81,24</b>
Instrumentos de patrimonio	388.383,29	323.238,95	65.144,34	120,15	<b>PROVISIONES A LARGO PLAZO</b>	<b>-1.997,30</b>	<b>-54.472,18</b>	<b>52.474,88</b>	<b>3,67</b>
Créditos a terceros	24.938,75	14.278,57	10.660,18	174,66	Obligaciones por prestaciones a largo plazo al personal	0,00	3.785,70	-3.785,70	0,00
Valores representativos de deuda	9.770.521,42	8.022.387,26	1.748.134,16	121,79	Otras provisiones	-1.997,30	-58.257,88	56.260,58	3,43
Otros activos financieros	3.341.932,92	3.316.268,89	25.664,03	100,77	<b>DEUDAS A LARGO PLAZO</b>	<b>3.922.616,02</b>	<b>4.880.675,27</b>	<b>-958.059,25</b>	<b>80,37</b>
<b>DEMARCAACIONES Y SEDE CENTRAL SALDOS A COBRAR A L/P</b>	<b>4.816,82</b>	<b>0,00</b>	<b>4.816,82</b>	<b>0,00</b>	Deudas con entidades de crédito	3.782.546,02	4.741.884,39	-959.338,37	79,77
<b>ACTIVO CORRIENTE</b>	<b>10.332.445,01</b>	<b>12.528.843,79</b>	<b>-2.196.398,78</b>	<b>82,47</b>	Otros pasivos financieros	140.070,00	138.790,88	1.279,12	100,92
<b>ACTIVOS NO CORRIENTES MANTENIDOS PARA LA VENTA</b>	<b>299.929,85</b>	<b>654.596,56</b>	<b>-354.666,71</b>	<b>45,82</b>	<b>PASIVO CORRIENTE</b>	<b>2.864.008,36</b>	<b>3.252.927,82</b>	<b>-388.919,46</b>	<b>88,04</b>
<b>EXISTENCIAS</b>	<b>11.733,36</b>	<b>21.136,18</b>	<b>-9.402,82</b>	<b>55,51</b>	<b>PROVISIONES A CORTO PLAZO</b>	<b>332.619,51</b>	<b>251.262,85</b>	<b>81.356,66</b>	<b>132,38</b>
Comerciales	11.733,36	21.136,18	-9.402,82	55,51	<b>DEUDAS A CORTO PLAZO</b>	<b>418.561,34</b>	<b>1.201.450,09</b>	<b>-782.888,75</b>	<b>34,84</b>
<b>COLEGADOS Y OTROS DEUDORES DE LA ACTIVIDAD</b>	<b>92.130,19</b>	<b>108.542,55</b>	<b>-16.412,36</b>	<b>84,88</b>	Deudas con entidades de crédito	399.877,89	1.130.706,85	-730.828,96	35,37
<b>DEUDORES COMERCIALES Y OTRAS CTAS. A COBRAR</b>	<b>692.491,65</b>	<b>669.995,61</b>	<b>22.496,04</b>	<b>103,36</b>	Otras pasivos financieros	18.683,45	70.743,24	-52.059,79	26,41
Clientes por ventas y prestaciones de servicios	94.010,90	61.777,83	32.233,07	152,18	<b>DEMARCAACIONES Y SEDE CENTRAL SALDOS A PAGAR</b>	<b>9.111,14</b>	<b>13.929,58</b>	<b>-4.818,44</b>	<b>65,41</b>
Deudores varios	532.226,17	489.312,08	42.914,09	108,77	<b>ACREEDORES POR AYUDAS</b>	<b>13.076,00</b>	<b>18.478,50</b>	<b>-5.402,50</b>	<b>70,76</b>
Personal	8.326,94	11.301,57	-2.974,63	73,68	<b>ACREEDORES COMERCIALES Y OTRAS CUENTAS A PAGAR</b>	<b>1.520.257,05</b>	<b>1.441.614,37</b>	<b>78.642,68</b>	<b>105,46</b>
Otros créditos con las Administraciones Públicas	57.927,64	107.604,13	-49.676,49	53,83	Proveedores	58.740,18	15.878,78	42.861,40	369,93
<b>DEMARCAACIONES Y SEDE CENTRAL SALDOS A COBRAR</b>	<b>0,00</b>	<b>20.367,54</b>	<b>-20.367,54</b>	<b>0,00</b>	Acreedores varios	1.067.609,80	1.130.323,46	-62.713,66	94,45
<b>INVERSIONES FINANCIERAS A CORTO PLAZO</b>	<b>4.564.973,28</b>	<b>7.226.704,63</b>	<b>-2.661.731,35</b>	<b>63,17</b>	Acreedores por visado	22.033,17	0,00	22.033,17	0,00
Créditos a entidades	800,00	29.926,80	-29.126,80	2,67	Personal	109.321,55	99.123,60	10.197,95	110,29
Valores representativos de deuda	15.917,92	776.244,98	-760.327,06	2,05	Otras deudas con las Administraciones Públicas	245.215,69	189.360,93	55.854,76	129,50
Otros activos financieros	4.548.255,36	6.420.532,85	-1.872.277,49	70,84	Anticipos recibidos de pedidos	17.336,66	6.927,60	10.409,06	250,25
<b>PERIODIFICACIONES A CORTO PLAZO</b>	<b>17.212,51</b>	<b>42.720,95</b>	<b>-25.508,44</b>	<b>40,29</b>	<b>PERIODIFICACIONES A CORTO PLAZO</b>	<b>570.383,32</b>	<b>326.192,43</b>	<b>244.190,89</b>	<b>174,86</b>
<b>EFFECTIVO Y OTROS ACTIVOS LIQUIDOS EQUIVALENTES</b>	<b>4.653.974,17</b>	<b>3.784.779,77</b>	<b>869.194,40</b>	<b>122,97</b>	<b>TOTALES</b>	<b>42.541.408,10</b>	<b>43.025.114,66</b>	<b>-483.706,56</b>	<b>98,88</b>
Tesorería	4.653.974,17	3.784.779,77	869.194,40	122,97					
<b>TOTALES</b>	<b>42.541.408,10</b>	<b>43.025.114,66</b>	<b>-483.706,56</b>	<b>98,88</b>					

**= ACUMULADO TOTAL COLEGIO =**
**Fecha: 07-04-2017**

<b>EPÍGRAFES</b>	<b>2017</b>	<b>2016</b>	<b>Diferencia</b>	<b>%</b>
<b><u>OPERACIONES CONTINUADAS</u></b>				
Ingreso de la entidad por actividad propia	2.667.913,77	2.503.327,80	164.585,97	106,57
ingresos por visado de trabajos profesionales	816.309,43	670.140,27	146.169,16	121,81
Cuotas de colegiación	1.479.081,84	1.482.292,38	-3.210,54	99,78
Ingresos de promociones, patrocinios y colaboradores	4.500,00	5.360,00	-860,00	83,96
Subvenciones, donaciones y legados de la actividad propia	0,00	2.405,00	-2.405,00	0,00
Ingresos por actividades	368.022,50	343.130,15	24.892,35	107,25
<b>Gastos de la entidad por actividad propia</b>	<b>-627.365,99</b>	<b>-655.954,03</b>	<b>28.588,04</b>	<b>95,64</b>
Ayudas monetarias	-31.335,47	-30.145,30	-1.190,17	103,95
Seguros Corporativos	-414.370,89	-390.257,22	-24.113,67	106,18
Gastos por actividades, colaboraciones y de los órganos de gobierno	-177.236,57	-204.548,08	27.311,51	86,65
Transferencias internas y otros	-4.423,06	-31.003,43	26.580,37	14,27
<b>Ingresos por publicaciones y libros publicados</b>	<b>122.814,83</b>	<b>114.424,43</b>	<b>8.390,40</b>	<b>107,33</b>
<b>Aprovisionamientos</b>	<b>-49.379,38</b>	<b>-41.228,14</b>	<b>-8.151,24</b>	<b>119,77</b>
Otros ingresos de explotación	232.828,69	239.947,47	-7.118,78	97,03
Ingresos accesorios y otros de gestión corriente	229.253,69	231.431,71	-2.178,02	99,06
Otras subvenciones	3.575,00	8.515,76	-4.940,76	41,98
<b>Gastos de personal</b>	<b>-1.052.133,06</b>	<b>-1.005.572,74</b>	<b>-46.560,32</b>	<b>104,63</b>
Sueldos, salarios y asimilados	-814.847,75	-767.844,03	-47.003,72	106,12
Cargas sociales	-237.285,31	-237.728,71	443,40	99,81
<b>Otros gastos de explotación</b>	<b>-845.525,59</b>	<b>-898.804,85</b>	<b>53.279,26</b>	<b>94,07</b>
Servicios exteriores	-664.180,27	-666.373,70	2.193,43	99,67
Tributos	-110.291,23	-142.138,39	31.847,16	77,59
Pérdidas, deterioro y variación de provisiones	-71.066,22	-90.293,90	19.227,68	78,71
Otros gastos de gestión corriente	12,13	1,14	10,99	1.064,04
<b>Amortización del inmovilizado</b>	<b>-169.284,84</b>	<b>-161.932,17</b>	<b>-7.352,67</b>	<b>104,54</b>
<b>Deterioro y resultado por enajenación del inmovilizado</b>	<b>0,00</b>	<b>96.319,29</b>	<b>-96.319,29</b>	<b>0,00</b>
<b>Resultados por enajenación del inmovilizado</b>	<b>0,00</b>	<b>96.319,29</b>	<b>-96.319,29</b>	<b>0,00</b>
<b>Otros Resultados</b>	<b>-17.296,79</b>	<b>2.650,12</b>	<b>-19.946,91</b>	<b>-652,68</b>
<b>RESULTADOS DE EXPLOTACIÓN</b>	<b>262.571,64</b>	<b>193.177,18</b>	<b>69.394,46</b>	<b>135,92</b>
<b>Ingresos financieros</b>	<b>29.572,13</b>	<b>57.195,97</b>	<b>-27.623,84</b>	<b>51,70</b>
De valores negociables y otros instrumentos financieros	29.572,13	57.195,97	-27.623,84	51,70
<b>Gastos financieros</b>	<b>-27.044,19</b>	<b>-41.884,70</b>	<b>14.840,51</b>	<b>64,57</b>
Por deudas con terceros	-27.044,19	-41.884,70	14.840,51	64,57
<b>Deterioro y resultado por enajenación de instrumentos financieros</b>	<b>450,00</b>	<b>0,00</b>	<b>450,00</b>	<b>0,00</b>
Variación de las provisiones de inversiones financieras	450,00	0,00	450,00	0,00
<b>RESULTADO FINANCIERO</b>	<b>2.977,94</b>	<b>15.311,27</b>	<b>-12.333,33</b>	<b>19,45</b>
<b>RESULTADO DEL EJERCICIO</b>	<b>265.549,58</b>	<b>208.488,45</b>	<b>57.061,13</b>	<b>127,37</b>

## DETALLE SOBRE DATOS PATRIMONIALES

(al 31/03/2017)

DEMARCACIÓN	Inmuebles - Valor Neto (1)	Inmuebles en venta - Valor Neto (1A)	Otro Inmovilizado - Valor Neto (2)	Préstamos y Fianzas a L/P (3)	IF Largo - Valor Neto (4)	IF Corto - Valor Neto (5)	Tesorería (6)	Fondo de Liquidez Autonómica CASTILLA Y LEON al 31/03/2017	Fondo de Liquidez Autonómica SEDE CENTRAL al 31/03/2017	Saldos Reestruc. Fases I, II y III	Saldos con Sede Central (negativos deben a ..) (7)	Total DEUDA	TOTAL
ANDALUCIA	3.283.287		235.336	-2.044.238	8.124	6.538	1.055.218			-203.461	-199.851	-2.447.550	2.140.953
CATALUÑA	1.607.945	246.267	67.858	-1.522	6.331.941	1.761.622	1.077.067	156.923		609.442	4.461	-1.522	11.862.004
COM. VALENCIANA	2.575.035		7.021	-39.374	455.226	722.265	79.242	72.923	437.500	311.856	-1.191	-40.565	4.620.503
MADRID	722.211		468.677	-12.020	4.571.078	6.918	253.405	151.385		562.200	93.621	-12.020	6.817.475
<b>TOTAL GRUPO 1</b>	<b>8.188.478</b>	<b>246.267</b>	<b>778.892</b>	<b>-2.097.154</b>	<b>11.366.369</b>	<b>2.497.343</b>	<b>2.464.932</b>	<b>381.231</b>	<b>437.500</b>	<b>1.280.037</b>	<b>-102.960</b>	<b>-2.501.657</b>	<b>25.440.935</b>
ARAGÓN	283.278		12.541		1.010.000	826.742	74.750	36.000	525.000	137.075	26.721	0	2.932.107
CANTABRIA	184.185		2.258				105.635			93.275	-2.934	-2.934	382.419
CASTILLA Y LEON	1.770.995		14.293	-540.801	4.362		61.526	-600.000		-269.352	-17.822	-1.427.974	423.202
CASTILLA-LA MANCHA	961.078		6.733		540.000	990.866	107.609	45.231	887.153	151.066	18.365	0	3.708.101
GALICIA	873.637		17.170	-582.732	112.790		45.946			-36.419	-321.964	-941.115	108.428
MURCIA	54.099	53.663	2.497	0	5.940	150.022	62.099			-150.979	46.481	-150.978	223.823
PAIS VASCO	829.286		5.593		100		952.116			120.372	-52.426	-52.426	1.855.041
<b>TOTAL GRUPO 2</b>	<b>4.956.558</b>	<b>53.663</b>	<b>61.085</b>	<b>-1.123.533</b>	<b>1.673.192</b>	<b>1.967.630</b>	<b>1.409.681</b>	<b>-518.769</b>	<b>1.412.153</b>	<b>45.038</b>	<b>-303.579</b>	<b>-2.575.427</b>	<b>9.633.121</b>
ASTURIAS	138.688		7.843	-160		100.000	95.242			40.415	61.510	-160	443.538
BALEARES	151.405		33.403		7	0	218.405			-68.140	40.726	-68.140	375.806
EXTREMADURA			1.624		1.400		12.674			35.045	65.354	0	116.097
LA RIOJA	184.542		995	0	12		8.650			18.466	59.758	0	272.423
LAS PALMAS			3.185	-3.570	1.623		95.294			-173.405	-6.172	-183.148	-83.046
NAVARRA	225.288		6.979	-68.825			2.458			3.106	-18.803	-87.628	150.203
TENERIFE	1.282.177		16.419	-555.240	1.067		16.670			-43.283	-134.728	-733.251	583.082
<b>TOTAL GRUPO 3</b>	<b>1.982.100</b>	<b>0</b>	<b>70.448</b>	<b>-627.795</b>	<b>4.109</b>	<b>100.000</b>	<b>449.393</b>	<b>0</b>	<b>0</b>	<b>-187.796</b>	<b>67.645</b>	<b>-1.072.327</b>	<b>1.858.103</b>
SEDE CENTRAL	2.220.795		420.019	-492.695	482.107		315.087	137.538	-1.849.653	-1.169.300	338.894	-3.511.648	470.437
<b>TOTAL GRUPO 4</b>	<b>2.220.795</b>	<b>0</b>	<b>420.019</b>	<b>-492.695</b>	<b>482.107</b>	<b>0</b>	<b>315.087</b>	<b>137.538</b>	<b>-1.849.653</b>	<b>-1.169.300</b>	<b>338.894</b>	<b>-3.511.648</b>	<b>470.437</b>
FONDOS ADMINISTRADOS							14.778			-32.021	0	-32.021	-17.243
<b>TOTAL GENERAL</b>	<b>17.347.931</b>	<b>299.930</b>	<b>1.330.444</b>	<b>-4.341.177</b>	<b>13.525.777</b>	<b>4.564.973</b>	<b>4.653.871</b>	<b>0</b>	<b>0</b>	<b>0</b>	<b>0</b>	<b>-9.661.059</b>	<b>37.385.353</b>

## SALDOS CUENTA CORRIENTE CON DEMARCACIONES - DETALLE DEL SALDO

(estimación a 31 de marzo de 2017)

DEMARCACIÓN	Cierre 31 Diciembre 2016	FCI	Apertura 01 de Enero 2017	Personal	Impuestos	Giros Grales y traspasos	Saldo neto de Visado	Seguros	Facturaciones	Cobros y pagos delegados	Tesorería	FCI	Variación a 31 de marzo de 2017	Saldo a 31/03/2017
ANDALUCIA	-214.194,57		-214.194,57	-655,90	-7.107,58	53.832,79	-59.611,86	-1.774,83			-108,90	30.000,00	14.573,72	-199.851,25
CATALUÑA	-16.943,71		-16.943,71	-780,42	-18.864,56	62.118,41	-55.266,39	-2.549,47		292,02	16.579,09	19.999,98	21.528,66	4.461,36
COM. VALENCIANA	-10.492,64		-10.492,64	-763,84	-3.898,72	35.503,06	-39.533,17	-2.322,19		427,49	1.338,34	19.999,98	10.750,95	-1.190,84
MADRID	26.684,54		26.684,54	-38.530,41	-42.670,54	136.542,98	1.197,78	-2.930,07		3.714,15	761,49	11.250,00	69.335,38	93.620,99
<b>TOTAL GRUPO 1</b>	<b>-214.946,38</b>		<b>-214.946,38</b>										<b>116.188,71</b>	<b>-102.959,74</b>
ARAGÓN	11.005,15		11.005,15	-300,39	6.226,34	7.401,74	-611,86	-577,42		854,41	-7.176,74	9.999,99	15.816,07	26.720,53
CANTABRIA	3.146,70		3.146,70	-300,39	-405,07	16.631,04	-11.570,50	-764,27		-360,05	-19.311,63	9.999,99	-6.080,88	-2.934,18
CASTILLA Y LEON	-23.184,66		-23.184,66	-284,01	-5.892,44	19.256,24	-16.193,06	-1.142,68		-67,91		9.999,99	5.676,13	-17.822,43
CASTILLA-LA MANCHA	-2.759,51		-2.759,51	-371,89	1.445,97	10.082,19	647,34	-920,04			282,69	9.999,99	21.166,25	18.364,61
GALICIA	-320.551,02		-320.551,02	-371,89	-9.567,34	23.197,54	-23.818,71	-993,02		320,53		9.999,99	-1.232,90	-321.963,76
MURCIA	45.693,21		45.693,21	-300,39	-4.540,04	9.140,66	-11.515,39	-543,32		-58,40	-1.300,38	9.999,99	882,73	46.480,62
PAIS VASCO	-48.240,50		-48.240,50	-443,39	5.958,28	15.290,59	-42.376,87	-1.601,05			10.262,00	9.999,99	-2.910,45	-52.425,70
<b>TOTAL GRUPO 2</b>	<b>-334.890,63</b>		<b>-334.890,63</b>										<b>33.316,95</b>	<b>-303.580,31</b>
ASTURIAS	60.216,26	3.027,96	63.244,22	-284,01	-929,24	7.412,43	-10.014,88	-426,89			-6.685,91	9.999,99	-928,51	61.510,28
BALEARES	28.959,27		28.959,27	-267,63	-567,19	4.811,05	1.990,32	-359,14		300,00	-3.968,95	9.999,99	11.938,45	40.726,20
EXTREMADURA	58.668,60	14.512,98	73.181,58	-284,01	-2.476,74	5.162,95	69,66	-109,10			-20.162,94	9.999,99	-7.800,19	65.353,51
LA RIOJA	54.765,18		54.765,18	-267,63	76,10	2.132,18	92,12	-280,35		-40,70	-6.701,45	9.999,99	5.010,26	59.757,93
LAS PALMAS	-5.562,61		-5.562,61	-284,01	-937,09	4.475,36	0,00	-218,33			-13.645,59	9.999,99	-609,67	-6.172,28
NAVARRA	-29.063,46	15.885,80	-13.177,66	-267,63	-225,93	2.857,80	-2.075,91	-330,41			-15.473,31	9.999,99	-5.515,40	-18.803,04
TENERIFE	-133.903,93	24.363,12	-109.540,81	-267,63	-1.210,54	3.472,41	227,57	-852,84		-1.268,30	-35.084,05	9.999,99	-24.983,39	-134.728,42
<b>TOTAL GRUPO 3</b>	<b>34.079,31</b>	<b>57.789,86</b>	<b>91.869,17</b>										<b>-22.888,45</b>	<b>67.644,18</b>
<b>TOTAL GENERAL</b>	<b>-515.757,70</b>	<b>57.789,86</b>	<b>-457.967,84</b>	<b>-45.025,47</b>	<b>-85.586,33</b>	<b>419.321,42</b>	<b>-268.363,81</b>	<b>-18.695,42</b>	<b>0,00</b>	<b>4.113,24</b>	<b>-100.396,24</b>	<b>221.249,82</b>	<b>126.617,21</b>	<b>-338.895,87</b>

EVOLUCION INGRESOS POR SERVICIOS A 28 DE FEBRERO DE 2017

	2016					2017				
	Colegiados dic 2016	Pto 2016	Miles € 2016	€/Colegiado 2016	Avance s/ Pto 2016	Pto 2017	Avance marzo 2017	€/Colegiado 2017	Avance s/ Pto 2017	Avance marzo 2016
<b>PLATAFORMA NOROESTE</b>										
Galicia	1.489	148.735	143.497	96,37	96,48%	197.900	29.374	19,73	14,84%	48.470
Asturias	437	16.900	19.105	43,72	113,05%	18.740	3.510	8,03	18,73%	4.305
Castilla y León	1.284	11.277	3.401	2,65	30,16%	10.427	2.380	1,85	22,82%	2.15
<b>TOTAL</b>	<b>3.210</b>	<b>176.912</b>	<b>166.003</b>	<b>51,71</b>	<b>93,83%</b>	<b>227.067</b>	<b>35.264</b>	<b>10,99</b>	<b>15,53%</b>	<b>52.989</b>
<b>PLATAFORMA DEL EBRO</b>										
País Vasco	963	78.100	23.663	24,57	30,30%	40.200	12.906	13,40	32,10%	12.360
Aragón	486	34.300	37.962	78,11	110,68%	37.900	8.087	16,64	21,34%	12.435
Cantabria	1.102	34.800	18.042	16,37	51,84%	24.200	2.665	2,42	11,01%	8.927
La Rioja	144	6.100	879	6,10	14,41%	5.250	94	0,65	1,79%	230
Navarra	179	3.380	2.925	16,34	86,54%	3.380	1.850	10,34	54,73%	10
<b>TOTAL</b>	<b>2.874</b>	<b>156.680</b>	<b>83.471</b>	<b>29,04</b>	<b>53,27%</b>	<b>110.930</b>	<b>25.602</b>	<b>8,91</b>	<b>23,08%</b>	<b>33.962</b>
<b>PLATAFORMA DEL ESTE</b>										
Comunidad Valenciana	2.238	92.500	66.347	29,65	71,73%	102.000	15.213	6,80	14,91%	19.046
Baleares	290	940	3.476	11,99	369,79%	1.300	357	1,23	27,48%	450
Murcia	550	43.000	18.195	33,08	42,31%	19.800	159	0,29	0,80%	2.592
<b>TOTAL</b>	<b>3.078</b>	<b>136.440</b>	<b>88.018</b>	<b>28,60</b>	<b>64,51%</b>	<b>123.100</b>	<b>15.729</b>	<b>5,11</b>	<b>12,78%</b>	<b>22.088</b>
<b>PLATAFORMA CENTRO</b>										
Madrid	9.514	314.500	283.471	29,80	90,13%	309.300	129.999	13,66	42,03%	52.031
Castilla la Mancha	672	12.000	9.645	14,35	80,38%	13.200	110	0,16	0,83%	60
Extremadura	340	2.670	866	2,55	32,43%	1.470	60	0,18	4,08%	154
<b>TOTAL</b>	<b>10.526</b>	<b>329.170</b>	<b>293.982</b>	<b>27,93</b>	<b>89,31%</b>	<b>323.970</b>	<b>130.169</b>	<b>12,37</b>	<b>40,18%</b>	<b>52.245</b>
<b>PLATAFORMA NORESTE</b>										
Cataluña	2.794	430.200	272.598	97,57	63,37%	335.200	34.391	12,31	10,26%	34.541
<b>TOTAL</b>	<b>2.794</b>	<b>430.200</b>	<b>272.598</b>	<b>97,57</b>	<b>63,37%</b>	<b>335.200</b>	<b>34.391</b>	<b>12,31</b>	<b>10,26%</b>	<b>34.541</b>
<b>PLATAFORMA SUR</b>										
Andalucía	3.573	94.300	84.890	23,76	90,02%	94.300	13.195	3,69	13,99%	54.918
Las Palmas	238	4.950	448	1,88	9,05%	4.600	0	0,00	0,00%	78
Tenerife	228	2.500	320	1,40	12,80%	3.000	25	0,11	0,83%	10
<b>TOTAL</b>	<b>4.039</b>	<b>101.750</b>	<b>85.658</b>	<b>21,21</b>	<b>84,18%</b>	<b>101.900</b>	<b>13.220</b>	<b>3,27</b>	<b>12,97%</b>	<b>55.005</b>
<b>GRAN TOTAL</b>	<b>26.521</b>	<b>1.331.152</b>	<b>989.730</b>	<b>37,32</b>	<b>74,35%</b>	<b>1.222.167</b>	<b>254.376</b>	<b>9,59</b>	<b>20,81%</b>	<b>250.830</b>