



Colegio de Ingenieros de
Caminos, Canales y Puertos

CIERRE CONTABLE 2017
30 DE JUNIO DE 2017

10 de julio de 2017

INDICE CIERRE CONTABLE

	<u>Página</u>
1. Comparación cifras anuales con presupuesto año anterior	3
2. Comparación cifras anuales por Grupos de Demarcaciones	4
3. Seguimiento nivel 3 del Presupuesto agrupado	5-9
4. Seguimiento nivel 3 del Presupuesto agrupado del F. C. I.	10
5. Seguimiento nivel 2 del Presupuesto por Demarcaciones	11-32
1. Andalucía	11
2. Cataluña	12
3. Comunidad Valenciana	13
4. Madrid	14
5. Aragón	15
6. Cantabria	16
7. Castilla la Mancha	17
8. Castilla y León	18
9. Galicia	19
10. Murcia	20
11. País Vasco	21
12. Asturias	22
13. Baleares	23
14. Extremadura	24
15. La Rioja	25
16. Las Palmas	26
17. Navarra	27
18. Santa Cruz de Tenerife	28
19. Total DEMARCACIONES	29
20. Saldo de Transferencias y FCI	30
21. Sede Central	31
22. Total COLEGIO	32
6. Saldos de transferencias por Demarcaciones	33
7. Anexo 1: Visado	
1. Gráficos de ingresos por visado	34
2. Seguimiento presupuestario de visado (datos a origen)	35
3. Ingresos por visado (datos mensuales)	36
8. Anexo 2:	
1. Balance de situación	37
2. Cuentas de Pérdidas y Ganancias	38
9. Anexo 3: Cuadro patrimonial	39
10. Anexo 4: Saldos cuenta corriente 551 Demarcaciones/Sede	40
11. Anexo 5: Cuadro de evolución ingresos por servicios	41

DATOS EJERCICIOS 2016 Y 2017 - RESUMEN POR DEMARCACIONES

junio-17

DEMARCACIÓN	AÑO	INGRESOS	ACTIVIDADES	SERVICIOS	GEST. INTERNA	SALDO	AJUSTES CONTR.	RESULTADO
ANDALUCÍA	2016	315,26	-71,49	-59,83	-285,09	-101,15	146,49	45,34
	2017	295,53	-80,78	-29,00	-281,86	-96,12	48,07	-48,05
CATALUÑA	2016	458,58	-278,85	-7,85	-309,68	-137,80	-19,22	-157,02
	2017	572,33	-294,61	-5,91	-326,97	-55,16	36,54	-18,62
COMUNIDAD VALENCIANA	2016	237,26	-41,72	-41,32	-189,92	-35,70	-24,15	-59,84
	2017	250,69	-69,28	-26,73	-168,62	-13,94	31,52	17,58
MADRID	2016	667,94	-113,24	-55,24	-391,27	108,19	-50,63	57,56
	2017	925,90	-185,43	-128,57	-446,72	165,17	-36,95	128,22
TOTAL GRUPO A	2016	1.679,04	-505,30	-164,24	-1.175,95	-166,46	52,49	-113,97
	2017	2.044,45	-630,10	-190,22	-1.224,18	-0,05	79,18	79,14
ARAGÓN	2016	101,57	-19,06	-16,76	-76,44	-10,69	-11,64	-22,32
	2017	63,66	-13,90	-12,03	-75,05	-37,32	19,84	-17,48
CANTABRIA	2016	89,29	-22,45	-8,43	-90,04	-31,64	12,01	-19,62
	2017	67,14	-42,08	-4,49	-138,79	-118,21	15,55	-102,66
CASTILLA LA MANCHA	2016	93,91	-22,35	-0,80	-94,97	-24,21	-3,65	-27,86
	2017	68,36	-21,07	-0,63	-89,97	-43,30	22,20	-21,10
CASTILLA Y LEÓN	2016	88,66	-13,07	-0,28	-119,25	-43,94	21,06	-22,89
	2017	109,60	-15,38	-4,07	-115,10	-24,96	17,43	-7,52
GALICIA	2016	244,48	-75,18	-26,69	-134,57	8,04	-22,11	-14,07
	2017	143,21	-33,36	-24,87	-134,36	-49,38	20,51	-28,87
MURCIA	2016	43,06	-20,75	-5,82	-74,67	-58,18	18,35	-39,84
	2017	41,86	-16,80	-7,98	-77,55	-60,47	17,16	-43,31
PAIS VASCO	2016	125,82	-63,94	-11,38	-86,45	-35,95	-8,02	-43,97
	2017	143,15	-51,38	-15,57	-109,85	-33,66	13,95	-19,71
TOTAL GRUPO B	2016	831,54	-243,62	-70,17	-727,36	-209,61	26,25	-183,36
	2017	673,43	-202,00	-69,94	-792,69	-391,20	143,17	-248,03
ASTURIAS	2016	37,66	-9,75	-4,32	-41,30	-17,70	24,58	6,87
	2017	50,47	-10,96	-6,92	-40,82	-8,24	18,70	10,47
BALEARES	2016	86,98	-22,81	-2,01	-46,15	16,00	-2,69	13,32
	2017	85,77	-25,13	-2,62	-46,05	11,97	19,01	30,98
EXTREMADURA	2016	44,75	-6,81	-0,01	-50,96	-13,04	20,25	7,21
	2017	36,44	-8,04	-0,29	-52,02	-23,90	16,52	-7,38
LA RIOJA	2016	6,64	-1,57	-0,24	-19,71	-14,88	22,14	7,26
	2017	11,32	-4,35	-0,45	-19,91	-13,39	18,70	5,31
LAS PALMAS DE G.C.	2016	30,43	-6,33	0,00	-42,86	-18,76	19,07	0,31
	2017	33,53	-5,32	-0,37	-42,92	-15,08	23,98	8,90
NAVARRA	2016	13,94	-6,51	0,00	-40,72	-33,29	19,11	-14,17
	2017	20,09	-3,46	-3,62	-39,23	-26,22	19,24	-6,98
SANTA C. DE TENERIFE	2016	27,90	-4,01	-1,65	-55,48	-33,25	19,07	-14,18
	2017	18,18	-5,18	-0,18	-59,93	-47,11	19,61	-27,51
TOTAL GRUPO C	2016	203,54	-50,98	-8,22	-246,22	-101,88	101,29	-0,59
	2017	219,35	-54,40	-14,15	-248,86	-98,07	119,24	21,17
TOTAL DEMARCACIONES	2016	2.714,12	-799,91	-242,64	-2.149,53	-477,95	180,03	-297,92
	2017	2.937,23	-886,51	-274,30	-2.265,73	-489,31	341,59	-147,72
SEDE CENTRAL	2016	3.042,70	-927,16	-264,82	-1.240,63	610,09	-360,71	249,38
	2017	3.171,33	-713,31	-307,45	-1.209,73	940,84	-600,44	340,39
VARIACION FCI	2016	0,00	0,00	0,00	0,00	0,00	-23,70	-23,70
	2017	0,00	0,00	0,00	0,00	0,00	-63,22	-63,22
TOTAL GENERAL	2016	5.756,82	-1.727,06	-507,46	-3.390,16	132,14	-204,38	-72,24
	2017	6.108,55	-1.599,82	-581,75	-3.475,45	451,53	-322,08	129,45

Grupo	Presupuesto 2017	Presupuesto 2017 periodificado	Real junio 2016	Real junio 2017	Real 2017 s/ Ppto. Periodificado 2017	Real 2017 s/ Ppto. 2017
Grupo 1						
Total Ingresos	3.743.489,13	1.871.744,57	1.679.036,93	2.044.446,20	109,23%	54,61%
Total Gastos	-3.932.410,03	-1.966.205,02	-1.845.497,40	-2.044.492,61	103,98%	51,99%
Transferencias	-33.545,87	-16.772,94	52.491,51	79.182,67	-472,09%	-236,04%
Resultado	-222.466,77	-111.233,39	-113.968,96	79.136,26	-71,14%	-35,57%
Grupo 2						
Total Ingresos	1.696.134,79	848.067,40	831.540,69	673.427,17	79,41%	39,70%
Total Gastos	-1.967.757,41	-983.878,71	-1.041.152,06	-1.064.624,31	108,21%	54,10%
Transferencias	145.445,08	72.722,54	26.252,61	143.166,32	196,87%	98,43%
Resultado	-126.177,54	-63.088,77	-183.358,76	-248.030,82	393,15%	196,57%
Grupo 3						
Total Ingresos	368.432,00	184.216,00	203.541,80	219.352,95	119,07%	59,54%
Total Gastos	-593.918,69	-296.959,35	-305.421,13	-317.421,18	106,89%	53,45%
Transferencias	205.341,80	102.670,90	101.285,74	119.242,09	116,14%	58,07%
Resultado	-20.144,89	-10.072,45	-593,59	21.173,86	-210,22%	-105,11%
Grupo SEDE						
Total Ingresos	6.048.037,72	3.024.018,86	3.042.700,34	3.171.326,45	104,87%	52,44%
Total Gastos	-4.403.934,25	-2.201.967,13	-2.432.606,88	-2.230.489,64	101,30%	50,65%
Transferencias	-1.208.338,99	-604.169,50	-360.708,74	-600.443,04	99,38%	49,69%
Resultado	435.764,48	217.882,24	249.384,72	340.393,77	156,23%	78,11%
Grupo VARIACIÓN FCI						
Total Ingresos	-329.281,00	-164.640,50	0,00	0,00	0,00%	0,00%
Total Gastos	0,00	0,00	0,00	0,00	0,00%	0,00%
Transferencias	202.216,13	101.108,07	-23.703,29	-63.223,40	-62,53%	-31,27%
Resultado	-127.064,87	-63.532,44	-23.703,29	-63.223,40	99,51%	49,76%
TOTAL COLEGIO						
Total Ingresos	11.526.812,64	5.763.406,32	5.756.819,76	6.108.552,77	105,99%	52,99%
Total Gastos	-10.898.020,38	-5.449.010,19	-5.624.677,47	-5.657.027,74	103,82%	51,91%
Transferencias	-688.881,85	-344.440,93	-204.382,17	-322.075,36	93,51%	46,75%
Resultado	-60.089,59	-30.044,79	-72.239,88	129.449,67	-430,86%	-215,43%

CÓDIGO GENERAL	TOTAL DEMARCACIONES					SEDE CENTRAL					TOTAL COLEGIO				
	REAL dic. 2016	REAL jun-16	PRESUPUESTO 2017	REAL jun-17	VARIACIÓN REAL S/PPTO 2017	REAL dic. 2016	REAL jun-16	PRESUPUESTO 2017	REAL jun-17	VARIACIÓN REAL S/PPTO 2017	REAL dic. 2016	REAL jun-16	PRESUPUESTO 2017	REAL jun-17	VARIACIÓN REAL S/PPTO 2017
30/06/2017	50,00%														
L INGRESOS Y GASTOS ORDINARIOS															
- INGRESOS POR ACTIVIDADES															
80	1.613.012,47	800.354,83	1.616.379,00	799.072,44	49,44%	4.256.902,84	2.136.685,23	4.275.012,73	2.136.635,30	49,98%	5.869.915,31	2.837.040,06	5.891.391,73	2.935.707,74	49,83%
- Cuotas Generales	1.613.012,47	800.354,83	1.616.379,00	799.072,44	49,44%	4.246.292,84	2.131.825,23	4.267.012,73	2.131.660,30	49,96%	5.859.305,31	2.932.180,06	5.883.391,73	2.930.732,74	49,81%
- Ordinarias de Colegación	0,00	0,00	0,00	0,00	0,00%	10.610,00	4.860,00	8.000,00	4.975,00	62,19%	10.610,00	4.860,00	8.000,00	4.975,00	62,19%
- S. Profesionales	2.401.599,47	1.172.386,64	2.136.606,87	1.342.813,37	62,85%	455.790,57	205.079,14	370.000,00	180.742,13	49,85%	2.857.390,04	1.377.465,78	2.506.606,87	1.523.555,50	60,78%
- Prestación Servicio de Visado	1.946.342,98	948.750,11	1.660.034,57	886.345,47	53,39%	356.741,60	165.952,18	310.000,00	167.851,54	54,15%	1.946.342,98	948.750,11	1.660.034,57	886.345,47	53,39%
- Ingresos Directos Demarcación	89.017,54	41.881,43	169.498,14	81.829,80	48,28%	0,00	0,00	0,00	0,00	0,00%	356.741,60	165.952,18	310.000,00	167.851,54	54,15%
- Asignación Fondo Compensación Interterritorial	227.646,67	37.552,28	200.808,52	284.399,98	141,63%	0,00	0,00	0,00	0,00	0,00%	89.017,54	41.881,43	169.498,14	81.829,80	48,28%
- Convenios Especiales	0,00	0,00	0,00	13.237,64	100,00%	0,00	0,00	0,00	0,00	0,00%	227.646,67	37.552,28	200.808,52	284.399,98	141,63%
- Protocolos	138.592,28	66.174,15	84.167,00	77.000,48	91,49%	0,00	0,00	0,00	0,00	0,00%	0,00	0,00	0,00	13.237,64	100,00%
- Otros Ingresos de Visado	0,00	0,00	0,00	0,00	0,00%	0,00	0,00	0,00	0,00	0,00%	138.592,28	66.174,15	84.167,00	77.000,48	91,49%
- Asignación trabajos de revisión de calidad documental	61.817,70	22.253,76	44.400,00	14.026,00	31,59%	171,60	99.048,97	60.000,00	12.890,59	21,48%	61.899,30	22.253,76	44.400,00	14.026,00	31,59%
- Subvenciones sin destino específico	3.300,00	0,00	3.500,00	0,00	0,00%	0,00	0,00	0,00	0,00	0,00%	3.300,00	0,00	3.500,00	0,00	0,00%
- De Organismos Autonómicos	58.517,70	22.253,76	40.900,00	14.026,00	34,29%	171,60	0,00	0,00	0,00	0,00%	58.689,30	22.253,76	40.900,00	14.026,00	34,29%
- Otras Subvenciones e Internacionales	4.076.429,64	1.994.995,23	3.797.385,87	2.155.911,81	56,77%	4.712.865,01	2.341.764,37	4.645.012,73	2.317.377,43	49,89%	8.789.294,65	4.336.759,60	8.442.398,60	4.473.289,24	52,99%
SUMA INGRESOS POR ACTIVIDADES															
- INGRESOS POR SERVICIOS COLEGIALES															
84	20.871,47	11.949,63	24.957,30	20.068,14	80,41%	258.986,40	130.675,18	277.300,00	170.965,81	61,65%	279.857,87	142.624,81	302.287,30	191.033,95	63,20%
- Publicaciones	36,40	36,40	0,00	0,00	0,00%	9.392,55	3.134,67	6.500,00	3.126,16	48,09%	9.428,95	3.171,07	6.500,00	3.126,16	48,09%
- Colección Ciencias Humanidades e Ingeniería	33,65	0,00	0,00	0,00	0,00%	8.188,77	3.947,20	15.000,00	4.141,91	27,61%	8.200,42	3.947,20	15.000,00	4.141,91	27,61%
- Colección Escuelas	0,00	0,00	0,00	0,00	0,00%	5.469,88	3.518,90	7.500,00	3.248,23	43,31%	5.469,88	3.518,90	7.500,00	3.248,23	43,31%
- Otros Colecciones y Libros	9.841,48	7.174,82	2.907,30	4.396,22	151,21%	738,41	620,12	1.000,00	281,63	28,16%	10.579,89	7.794,94	3.907,30	4.677,85	119,72%
- Ventas de Libros en Depósito	8,26	0,00	0,00	0,00	0,00%	17.570,14	10.355,28	24.000,00	6.593,88	27,47%	17.578,40	10.355,28	24.000,00	6.593,88	27,47%
- Revista Obras Públicas	5.152,51	2.470,00	0,00	3.282,50	100,00%	214.706,25	107.358,49	220.000,00	127.947,63	57,89%	219.858,76	109.828,49	220.000,00	130.630,13	59,38%
- Otros ingresos por publicaciones	5.799,17	2.268,41	22.050,00	12.389,42	56,19%	2.942,40	1.740,62	3.300,00	26.226,37	794,74%	8.741,57	4.009,03	25.350,00	38.615,79	152,33%
Servicios Colegiales	988.857,49	500.539,38	1.197.210,00	570.104,98	47,62%	234.529,38	122.367,40	322.500,00	223.556,88	69,26%	1.203.386,87	622.906,78	1.519.710,00	793.461,86	52,21%
- Servicio de Documentación	0,00	0,00	0,00	0,00	0,00%	3.818,68	2.571,31	5.000,00	1.841,73	36,83%	3.818,68	2.571,31	5.000,00	1.841,73	36,83%
- Congresos	0,00	0,00	75.000,00	0,00	0,00%	43.194,71	53.144,71	0,00	0,00	0,00%	43.194,71	53.144,71	75.000,00	0,00	0,00%
- Cursos, Conferencias y Jornadas	548.859,11	302.386,00	581.400,00	246.106,99	42,33%	71.331,37	11.118,33	196.000,00	161.070,36	82,18%	620.190,48	313.504,33	777.400,00	407.177,35	52,38%
- Artículos Colegiales	92,56	52,89	0,00	0,00	0,00%	8.494,10	5.366,78	10.000,00	4.135,71	41,36%	8.586,66	5.419,67	10.000,00	4.135,71	41,36%
- Ingresos por reprografía/Gastos de Envío	0,00	0,00	0,00	0,00	0,00%	5.905,58	3.200,99	6.500,00	2.417,78	37,20%	5.905,58	3.200,99	6.500,00	2.417,78	37,20%
- Conexión a INTERNET	363.250,54	189.146,41	447.690,00	248.721,47	55,56%	56.232,76	28.455,17	60.000,00	26.503,73	44,17%	56.232,76	28.455,17	60.000,00	26.503,73	44,17%
- Otros Servicios Colegiales	20.199,86	8.536,58	38.760,00	12.873,36	33,21%	15.972,82	10.010,11	25.000,00	5.637,65	22,55%	38.760,00	18.546,69	63.760,00	18.511,01	29,03%
- Certificados y otros documentos colegiales	417,50	417,50	10.930,00	0,00	0,00%	0,00	0,00	0,00	0,00	0,00%	417,50	417,50	10.930,00	0,00	0,00%
- CAP	0,00	0,00	0,00	0,00	0,00%	0,00	0,00	4.000,00	0,00	0,00%	0,00	0,00	4.000,00	0,00	0,00%
- Agencia de empleo	0,00	0,00	0,00	0,00	0,00%	0,00	0,00	7.500,00	0,00	0,00%	0,00	0,00	7.500,00	0,00	0,00%
- Donación solidaria	36.038,12	0,00	43.430,00	62.403,16	143,69%	0,00	0,00	0,00	0,00	0,00%	36.038,12	0,00	43.430,00	62.403,16	143,69%
- Serv. medición y arbitraje	0,00	0,00	0,00	0,00	0,00%	0,00	0,00	0,00	0,00	0,00%	0,00	0,00	0,00	0,00%	
SUMA INGRESOS POR SERVICIOS	989.728,96	512.489,01	1.222.167,30	590.173,12	48,29%	493.515,78	253.042,58	599.800,00	394.322,69	65,74%	1.483.244,74	765.531,59	1.821.967,30	984.495,81	54,03%
TOTAL INGRESOS ORDINARIOS	5.066.158,00	2.507.484,24	5.019.553,17	2.746.084,93	54,71%	5.206.380,79	2.594.806,95	5.244.812,73	2.711.700,12	51,70%	10.272.539,39	5.102.291,19	10.264.365,90	5.457.785,05	53,17%

CÓDIGO GENERAL	30/06/2017											TOTAL DEMARCAACIONES					SEDE CENTRAL					TOTAL COLEGIO										
	50,00%					50,00%					50,00%					50,00%					50,00%											
	REAL dic. 2016	REAL jun-16	PRESUPUESTO 2017	REAL jun-17	VARIACIÓN REAL SIPPTO 2017	REAL dic. 2016	REAL jun-16	PRESUPUESTO 2017	REAL jun-17	VARIACIÓN REAL SIPPTO 2017	REAL dic. 2016	REAL jun-16	PRESUPUESTO 2017	REAL jun-17	VARIACIÓN REAL SIPPTO 2017	REAL dic. 2016	REAL jun-16	PRESUPUESTO 2017	REAL jun-17	VARIACIÓN REAL SIPPTO 2017	REAL dic. 2016	REAL jun-16	PRESUPUESTO 2017	REAL jun-17	VARIACIÓN REAL SIPPTO 2017	REAL dic. 2016	REAL jun-16	PRESUPUESTO 2017	REAL jun-17	VARIACIÓN REAL SIPPTO 2017		
GASTOS ORDINARIOS																																
- GASTOS POR ÓRGANOS Y ACTIVIDADES																																
Órganos Corporativos																																
90	-112.441,28	-56.814,50	-89.650,00	-52.678,30	56,78%	-253.299,45	-201.357,43	-42.000,00	-28.382,76	67,58%	-365.740,73	-256.171,93	-131.650,00	-81.061,06	61,57%	-13.483,07	-5.822,30	-10.000,00	-3.857,05	36,57%	-13.483,07	-5.822,30	-10.000,00	-3.857,05	36,57%	-13.483,07	-5.822,30	-10.000,00	-3.857,05	36,57%		
900	0,00	0,00	0,00	0,00	0,00%	0,00	0,00	0,00	0,00	0,00%	0,00	0,00	0,00	0,00%	0,00	0,00	0,00	0,00	0,00%	0,00	0,00	0,00	0,00	0,00%	0,00	0,00	0,00	0,00	0,00%			
901	0,00	0,00	0,00	0,00	0,00%	0,00	0,00	0,00	0,00	0,00%	0,00	0,00	0,00	0,00%	0,00	0,00	0,00	0,00	0,00%	0,00	0,00	0,00	0,00	0,00%	0,00	0,00	0,00	0,00	0,00%			
902	0,00	0,00	0,00	0,00	0,00%	0,00	0,00	0,00	0,00	0,00%	0,00	0,00	0,00	0,00%	0,00	0,00	0,00	0,00	0,00%	0,00	0,00	0,00	0,00	0,00%	0,00	0,00	0,00	0,00	0,00%			
903	-86.831,42	-40.707,20	-70.000,00	-45.138,72	64,48%	-9.742,32	-6.201,51	-10.000,00	-1.523,68	15,24%	-86.831,42	-40.707,20	-70.000,00	-45.138,72	64,48%	-10.485,07	-2.188,30	-12.100,00	-7.800,89	70,01%	-10.485,07	-2.188,30	-12.100,00	-7.800,89	70,01%	-10.485,07	-2.188,30	-12.100,00	-7.800,89	70,01%		
904	-1.459,22	-351,26	-2.100,00	0,00	0,00%	0,00	0,00	0,00	0,00	0,00%	380,20	0,00	0,00	0,00%	0,00	0,00	0,00	0,00	0,00%	0,00	0,00	0,00	0,00	0,00%	0,00	0,00	0,00	0,00	0,00%			
905	-600,00	0,00	0,00	0,00	0,00%	0,00	0,00	0,00	0,00	0,00%	0,00	0,00	0,00	0,00%	0,00	0,00	0,00	0,00	0,00%	0,00	0,00	0,00	0,00	0,00%	0,00	0,00	0,00	0,00	0,00%			
906	-16.381,97	-10.594,03	-15.000,00	-7.465,83	49,71%	-16.698,27	-5.542,14	-10.000,00	-14.930,85	149,31%	-16.698,27	-5.542,14	-10.000,00	-14.930,85	149,31%	-33.080,24	-16.136,17	-25.000,00	-22.386,68	89,55%	-33.080,24	-16.136,17	-25.000,00	-22.386,68	89,55%	-33.080,24	-16.136,17	-25.000,00	-22.386,68	89,55%		
907	-1.911,11	0,00	-2.850,00	-43,75	3,28%	-1.871,08	-794,00	-1.000,00	-336,70	33,67%	-202.879,06	-181.160,44	0,00	0,00	100,00%	-208.136,62	-186.322,45	-3.550,00	-420,45	11,84%	-202.879,06	-181.160,44	0,00	0,00	100,00%	-208.136,62	-186.322,45	-3.550,00	-420,45	11,84%		
909	-5.257,56	-5.162,01	0,00	0,00	0,00%	0,00	0,00	0,00	0,00	0,00%	0,00	0,00	0,00	0,00%	0,00	0,00	0,00	0,00	0,00%	0,00	0,00	0,00	0,00	0,00%	0,00	0,00	0,00	0,00	0,00%			
91	-1.432.036,12	-743.091,70	-1.380.862,03	-833.830,06	60,39%	-1.416.626,91	-725.798,53	-1.406.600,00	-864.930,85	48,69%	-64.597,57	-30.979,47	-67.000,00	-31.082,50	46,39%	-25.398,61	-6.206,42	-15.500,00	-17.505,09	112,94%	-64.597,57	-30.979,47	-67.000,00	-31.082,50	46,39%	-25.398,61	-6.206,42	-15.500,00	-17.505,09	112,94%		
910	-122.712,95	-60.287,57	-60.862,00	-53.996,34	88,72%	0,00	0,00	0,00	0,00	0,00%	0,00	0,00	0,00	0,00%	0,00	0,00	0,00	0,00	0,00%	0,00	0,00	0,00	0,00	0,00%	0,00	0,00	0,00	0,00	0,00%			
911	-25.398,61	-6.206,42	-15.500,00	-17.505,09	112,94%	0,00	0,00	0,00	0,00	0,00%	0,00	0,00	0,00	0,00%	0,00	0,00	0,00	0,00	0,00%	0,00	0,00	0,00	0,00	0,00%	0,00	0,00	0,00	0,00	0,00%			
912	-21.753,00	-9.848,00	-37.300,00	-13.550,00	36,33%	-80.052,97	-43.170,65	-80.000,00	-39.352,40	49,19%	0,00	0,00	0,00	0,00	0,00%	0,00	0,00	0,00	0,00	0,00%	0,00	0,00	0,00	0,00	0,00%	0,00	0,00	0,00	0,00	0,00%		
913	-37.830,20	-20.366,16	-55.722,60	-32.299,37	57,96%	-70.457,39	-29.043,03	-70.000,00	-31.927,88	46,61%	0,00	0,00	0,00	0,00	0,00%	0,00	0,00	0,00	0,00	0,00%	0,00	0,00	0,00	0,00	0,00%	0,00	0,00	0,00	0,00	0,00%		
914	-54.116,59	-25.323,56	-38.870,00	-18.750,43	48,24%	-446,80	-192,00	-500,00	-2.524,93	504,99%	-16.837,62	-11.313,60	-18.000,00	-9.561,64	53,12%	-108.287,59	-49.409,19	-125.722,60	-64.227,25	51,09%	-16.837,62	-11.313,60	-18.000,00	-9.561,64	53,12%	-108.287,59	-49.409,19	-125.722,60	-64.227,25	51,09%		
915	0,00	0,00	0,00	0,00	0,00%	0,00	0,00	0,00	0,00	0,00%	0,00	0,00	0,00	0,00%	0,00	0,00	0,00	0,00	0,00%	0,00	0,00	0,00	0,00	0,00%	0,00	0,00	0,00	0,00	0,00%			
916	0,00	0,00	0,00	0,00	0,00%	0,00	0,00	0,00	0,00	0,00%	0,00	0,00	0,00	0,00%	0,00	0,00	0,00	0,00	0,00%	0,00	0,00	0,00	0,00	0,00%	0,00	0,00	0,00	0,00	0,00%			
91A	-11.814,00	-9.061,25	-15.424,00	-11.345,15	73,56%	-49.517,00	-31.522,00	-64.000,00	-31.206,26	48,76%	0,00	0,00	0,00	0,00	0,00%	0,00	0,00	0,00	0,00	0,00%	0,00	0,00	0,00	0,00	0,00%	0,00	0,00	0,00	0,00	0,00%		
918 - 91B	-30.056,83	-16.024,79	-67.856,00	-21.849,72	32,30%	-4.276,35	-1.326,96	-9.500,00	-3.270,00	34,42%	-50.144,70	-17.885,72	-43.000,00	-24.434,61	56,82%	-50.144,70	-17.885,72	-43.000,00	-24.434,61	56,82%	-50.144,70	-17.885,72	-43.000,00	-24.434,61	56,82%	-50.144,70	-17.885,72	-43.000,00	-24.434,61	56,82%		
91C	0,00	0,00	0,00	0,00	0,00%	0,00	0,00	0,00	0,00	0,00%	0,00	0,00	0,00	0,00%	0,00	0,00	0,00	0,00	0,00%	0,00	0,00	0,00	0,00	0,00%	0,00	0,00	0,00	0,00	0,00%			
91D	0,00	0,00	0,00	0,00	0,00%	0,00	0,00	0,00	0,00	0,00%	0,00	0,00	0,00	0,00%	0,00	0,00	0,00	0,00	0,00%	0,00	0,00	0,00	0,00	0,00%	0,00	0,00	0,00	0,00	0,00%			
91E	-56.571,70	-26.829,68	-62.850,00	-19.571,90	31,14%	0,00	0,00	0,00	0,00	0,00%	0,00	0,00	0,00	0,00%	0,00	0,00	0,00	0,00	0,00%	0,00	0,00	0,00	0,00	0,00%	0,00	0,00	0,00	0,00	0,00%			
91F	-986,46	-540,44	-7.234,62	-486,19	6,72%	0,00	0,00	0,00	0,00	0,00%	0,00	0,00	0,00	0,00%	0,00	0,00	0,00	0,00	0,00%	0,00	0,00	0,00	0,00	0,00%	0,00	0,00	0,00	0,00	0,00%			
91G	-484.762,83	-247.653,31	-435.529,81	-237.950,94	54,63%	-990.342,07	-501.698,40	-971.000,00	-468.257,06	48,22%	0,00	0,00	0,00	0,00	0,00%	0,00	0,00	0,00	0,00	0,00%	0,00	0,00	0,00	0,00	0,00%	0,00	0,00	0,00	0,00	0,00%		
91H	0,00	0,00	0,00	0,00	0,00%	0,00	0,00	0,00	0,00	0,00%	0,00	0,00	0,00	0,00%	0,00	0,00	0,00	0,00	0,00%	0,00	0,00	0,00	0,00	0,00%	0,00	0,00	0,00	0,00	0,00%			
91I	-8.675,48	-5.987,00	-12.400,00	-4.487,00	36,19%	0,00	0,00	0,00	0,00	0,00%	0,00	0,00	0,00	0,00%	0,00	0,00	0,00	0,00	0,00%	0,00	0,00	0,00	0,00	0,00%	0,00	0,00	0,00	0,00	0,00%			
91J	0,00	0,00	-102.793,00	-91.449,69	88,96%	0,00	0,00	0,00	0,00	0,00%	0,00	0,00	0,00	0,00%	0,00	0,00	0,00	0,00	0,00%	0,00	0,00	0,00	0,00	0,00%	0,00	0,00	0,00	0,00	0,00%			
91L	-87.916,07	-48.256,76	-75.300,00	-35.240,37	46,80%	-21.111,78	-10.906,83	-18.600,00	-5.552,91	28,78%	0,00	0,00	0,00	0,00	0,00%	0,00	0,00	0,00	0,00	0,00%	0,00	0,00	0,00	0,00	0,00%	0,00	0,00	0,00	0,00	0,00%		
91M	-19.551,70	-19.792,10	-21.750,00	-4.994,23	22,96%	-14.533,27	-20.248,47	-15.000,00	-14.348,83	95,66%	0,00	0,00	0,00	0,00	0,00%	0,00	0,00	0,00	0,00	0,00%	0,00	0,00	0,00	0,00	0,00%	0,00	0,00	0,00	0,00	0,00%		
91N	-4.617,88	-4.617,88	0,00	-4.893,52	100,00%	0,00	0,00	0,00	0,00	0,00%	0,00	0,00	0,00	0,00%	0,00	0,00	0,00	0,00	0,00%	0,00	0,00	0,00	0,00	0,00%	0,00	0,00	0,00	0,00	0,00%			
91O	-10.095,71	0,00	0,00	0,00	0,00%	0,00	0,00	0,00	0,00	0,00%	0,00	0,00	0,00	0,00%	0,00	0,00	0,00	0,00	0,00%	0,00	0,00	0,00	0,00	0,00%	0,00	0,00	0,00	0,00	0,00%			
91P	-131.654,21	-96.011,49	-141.800,00	-151.748,65	107,02%	0,00	0,00	0,00	0,00	0,00%	0,00	0,00	0,00	0,00%	0,00	0,00	0,00	0,00	0,00%	0,00	0,00	0,00	0,00	0,00%	0,00	0,00	0,00	0,00	0,00%			
91Q	-41.465																															

CÓDIGO GENERAL	30/06/2017	TOTAL DEMARCACIONES						SEDE CENTRAL						TOTAL COLEGIO					
		REAL dic. 2016	REAL jun-16	PRESUPUESTO 2017	REAL jun-17	VARIACIÓN REAL S/PPTO	REAL dic. 2016	REAL jun-16	PRESUPUESTO 2017	REAL jun-17	VARIACIÓN REAL S/PPTO	REAL dic. 2016	REAL jun-16	PRESUPUESTO 2017	REAL jun-17	VARIACIÓN REAL S/PPTO			
		-709.041,39	-364.083,47	-843.932,26	-373.559,35	44,26%	1.091.737,60	409.014,89	1.380.206,62	743.098,39	53,84%	382.696,21	44.931,42	536.274,36	369.539,04	68,91%			
TOTAL 1. INGRESOS Y GASTOS ORDINARIOS																			
2. INGRESOS Y GASTOS FINANCIEROS/PATRIMONIALES																			
- INGRESOS FINANCIEROS/PATRIMONIALES																			
86		378.111,91	206.635,18	459.221,76	191.141,39	41,62%	865.685,33	447.893,39	803.225,00	459.626,33	57,22%	1.243.797,24	654.528,57	1.262.446,76	650.767,72	51,55%			
860		185.055,19	107.641,81	245.688,54	95.865,77	39,02%	12.924,77	12.924,77	13.000,00	15.838,04	121,83%	197.979,96	120.566,58	258.688,54	111.703,81	43,18%			
861		2.278,52	1.517,51	1.501,38	219,32	14,61%	233,78	145,08	500,00	0,00	0,00%	2.512,30	1.682,59	2.001,38	219,32	10,96%			
862		110.248,54	55.171,34	136.211,34	56.113,45	41,20%	645.462,00	330.291,00	630.000,00	355.990,92	56,51%	755.710,54	385.468,10	766.211,34	412.104,37	53,78%			
863		20.411,80	11.462,35	19.050,00	7.305,40	38,36%	42.443,87	24.206,10	44.000,00	13.925,10	31,65%	62.855,67	35.668,45	63.050,00	21.290,99	33,87%			
864		1.068,73	519,21	3.160,16	3.088,60	12,30%	152.700,43	75.609,47	100.000,00	13.925,10	7,15%	163.858,67	76.122,38	103.160,16	71.944,43	69,74%			
865		59.049,13	30.323,50	53.810,34	31.248,76	56,29%	11.920,48	4.716,97	15.725,00	2.316,44	14,73%	70.969,61	35.040,47	69.335,94	33.565,20	48,41%			
86		378.111,91	206.635,18	459.221,76	191.141,39	41,62%	865.685,33	447.893,39	803.225,00	459.626,33	57,22%	1.243.797,24	654.528,57	1.262.446,76	650.767,72	51,55%			
- GASTOS FINANCIEROS Y PATRIMONIALES																			
96		-109.889,82	-62.523,55	-100.221,02	-46.216,09	46,11%	-416.887,87	-179.764,02	-390.291,82	-182.958,93	48,88%	-526.757,49	-242.287,57	-480.512,84	-229.175,02	46,72%			
960		-167,85	-81,85	0,00	0,00	0,00%	0,00	0,00	0,00	0,00	0,00%	-167,85	-81,85	0,00	0,00%				
961 - 962		-114,97	-66,17	-245,00	-22,00	8,98%	-3.859,96	-2.066,48	-4.000,00	-1.872,17	46,80%	-3.974,93	-2.132,65	-4.245,00	-1.894,17	44,82%			
963		-10.993,57	-8.737,38	-10.919,93	-5.366,05	49,32%	-22.408,76	-12.431,45	-25.000,00	-7.819,54	31,28%	-33.402,33	-21.188,83	-35.919,93	-13.205,59	36,76%			
964		0,00	0,00	0,00	0,00	0,00%	-3.284,46	0,00	0,00	0,00	0,00%	-3.284,46	0,00	0,00	0,00%				
965		-98.613,08	-53.630,46	-89.045,09	-40.769,64	45,79%	-97.074,59	-52.360,11	-63.291,82	-33.308,85	52,63%	-156.687,67	-105.990,59	-152.337,91	-74.078,49	48,63%			
966		0,15	-7,67	-10,00	-38,40	384,00%	-290.240,10	-112.905,98	-298.000,00	-139.958,37	46,97%	-290.240,25	-112.913,65	-298.010,00	-139.996,77	46,98%			
97		-518.488,03	-257.979,33	-530.379,69	-260.677,73	49,15%	-131.535,76	-67.050,80	-149.036,32	-78.928,98	52,96%	-650.023,81	-325.030,13	-679.416,01	-339.606,71	49,99%			
970		-373.119,49	-188.617,46	-370.090,93	-186.944,24	50,51%	-92.938,22	-46.469,16	-92.938,32	-49.064,55	52,79%	-466.057,71	-235.086,62	-463.029,25	-236.008,78	50,97%			
971		-101.031,18	-47.643,12	-94.037,96	-49.847,83	53,01%	-32.354,76	-18.069,38	-17.453,20	-5.208,30	29,84%	-133.385,94	-65.712,50	-111.491,16	-55.056,13	49,38%			
972		-35.971,18	-17.987,83	-48.105,32	-18.632,54	38,73%	-6.211,30	-2.512,26	-4.228,69	-4.976,67	117,69%	-42.182,48	-20.500,09	-52.334,01	-23.609,21	45,11%			
973		-259,55	-187,92	-590,80	-94,62	16,02%	0,00	0,00	0,00	0,00	0,00%	-259,55	-187,92	-590,80	-94,62	16,02%			
974		-1.210,49	-698,58	-781,60	-323,28	41,36%	-0,04	0,00	-7.268,80	-3.634,38	50,00%	-1.210,53	-698,58	-8.050,40	-3.957,66	49,16%			
975		-1.263,76	-492,96	-985,98	-2.800,62	284,04%	-31,46	-47,19	-47,19	-0,00	0,00%	-1.295,22	-492,96	-1.033,17	-2.800,62	271,07%			
976		-2.590,89	-1.295,46	-1.100,00	-558,66	50,79%	0,00	0,00	0,00	0,00	0,00%	-2.590,89	-1.295,46	-1.100,00	-558,66	50,79%			
977		-3.041,49	-1.431,84	-1.475,94	-1.475,94	10,05%	0,00	0,00	-27.100,12	-16.045,08	59,21%	-3.041,49	-1.431,84	-41.787,22	-17.521,02	41,93%			
964-97		-628.377,85	-320.502,88	-630.800,71	-306.893,82	48,67%	-548.403,65	-246.814,82	-539.328,14	-261.887,91	48,56%	-1.176.781,30	-567.317,70	-1.169.928,85	-568.781,73	48,82%			
		-250.265,74	-113.867,70	-171.378,95	-115.752,43	67,54%	317.281,68	201.078,57	263.896,86	197.738,42	74,93%	67.015,94	87.210,87	92.517,91	81.985,99	88,82%			
TOTAL 2. FINANCIEROS Y PATRIMONIALES																			
3. TRANSFERENCIAS																			
INGRESOS DE TRANSFERENCIAS																			
88		522.121,72	263.013,44	954.943,34	512.000,73	53,62%	-40.993,70	-18.992,35	-40.000,00	0,00	0,00%	963.044,66	480.317,60	1.672.878,47	891.276,97	53,28%			
881		520.000,00	259.999,80	900.000,00	442.499,64	49,17%	0,00	0,00	0,00	0,00	0,00%	1.001.916,64	486.286,31	1.657.935,13	821.775,98	49,57%			
884		171.005,50	73.920,95	68.593,67	68.593,66	68,82%	0,00	0,00	0,00	0,00	0,00%	171.005,50	73.920,95	99.663,67	68.593,66	68,82%			
885		5.878,86	6.193,47	7.000,00	910,73	13,01%	0,00	0,00	0,00	0,00	0,00%	5.878,86	6.193,47	7.000,00	910,73	13,01%			
887		-174.762,64	-77.105,78	-51.720,33	0,00	0,00%	-40.993,70	-18.992,35	-40.000,00	0,00	0,00%	-215.756,34	-96.098,13	-91.720,33	0,00	0,00%			
88		522.121,72	263.013,44	954.943,34	512.000,73	53,62%	-40.993,70	-18.992,35	-40.000,00	0,00	0,00%	963.044,66	480.317,60	1.672.878,47	891.276,97	53,28%			
GASTOS DE TRANSFERENCIAS																			
98		-310.835,47	-159.230,23	-327.623,32	-180.302,14	55,03%	-429.582,00	-220.446,10	-628.338,99	-307.890,63	49,00%	-1.260.417,47	-639.676,13	-1.841.162,31	-830.692,41	50,55%			
980		-88.694,08	-41.912,39	-169.896,13	-89.375,04	52,70%	-393.222,60	-195.446,10	-588.338,99	-291.090,63	49,48%	-481.916,68	-237.368,49	-757.935,12	-380.465,67	50,20%			
981		0,00	0,00	0,00	0,00	0,00%	0,00	0,00	0,00	0,00	0,00%	-520.000,00	-259.999,80	-885.000,00	-442.499,64	50,00%			
983		-11.662,60	-11.361,97	-19.453,49	-5.558,99	28,58%	-36.359,40	-25.000,00	-40.000,00	-16.800,00	42,00%	-46.022,00	-36.361,97	-59.453,49	-22.358,99	37,61%			
984		0,00	0,00	0,00	0,00	0,00%	0,00	0,00	0,00	0,00	0,00%	0,00	0,00	0,00	0,00%				
985		0,00	-482,87	-5.000,00	0,00	0,00%	0,00	0,00	0,00	0,00	0,00%	0,00	-482,87	-5.000,00	0,00	0,00%			
986		-171.005,50	-77.888,46	-108.973,06	-71.403,55	65,52%	0,00	0,00	0,00	0,00	0,00%	-1.171.005,50	-77.888,46	-1.08.973,06	-71.403,55	65,52%			
987		-5.878,86	-4.320,47	0,00	-910,73	100,00%	0,00	0,00	0,00	0,00	0,00%	-5.878,86	-4.320,47	0,00	-910,73	100,00%			
988		-33.594,43	-23.264,07	-24.600,64	-13.053,83	53,06%	0,00	0,00	0,00	0,00	0,00%	-33.594,43	-23.264,07	-24.600,64	-13.053,83	52,64%			
		-310.835,47	-159.230,23	-327.623,32	-180.302,14	55,03%	-429.582,00	-220.446,10	-628.338,99	-307.890,63	49,00%	-1.260.417,47	-639.676,13	-1.841.162,31	-830.692,41	50,55%			
GASTOS DE TRANSFERENCIAS																			

COMPARACIÓN CIFRAS ANUALES DEL PRESUPUESTO - AVANCE PROVISIONAL - DIARIOS CONTABLES

30/06/2017	50,00%	CODIGO GENERAL	TOTAL DEMARCAACIONES					SEDE CENTRAL					TOTAL COLEGIO				
			REAL dic. 2016	REAL jun-16	PRESUPUESTO 2017	REAL jun-17	VARIACION 2017 REAL S/PPTO	REAL dic. 2016	REAL jun-16	PRESUPUESTO 2017	REAL jun-17	VARIACION 2017 REAL S/PPTO	REAL dic. 2016	REAL jun-16	PRESUPUESTO 2017	REAL jun-17	VARIACION 2017 REAL S/PPTO
TOTAL 3. TRANSFERENCIAS			211.286,25	103.783,21	627.320,02	331.698,59	52,88%	-470.575,70	-239.438,45	-688.338,99	-307.890,63	46,07%	-297.372,81	-159.358,53	-168.283,84	-39.415,44	23,42%
4. INGRESOS Y GASTOS EXTRAORDINARIOS																	
INGRESOS EXTRAORDINARIOS																	
- Ajustes Contables Positivos			560.705,00	114.352,15	29.640,10	34.340,42	115,86%	113.918,50	71.465,39	40.000,00	0,00%	674.623,50	185.817,54	69.640,10	34.340,42	49,31%	
- Variación de Existencias			0,00	0,00	0,00	0,00	0,00%	0,00	0,00	0,00	0,00%	0,00	0,00	0,00	0,00%	0,00	
- Cancelación Donaciones por Insolvencias y Provisiones			14.623,59	12.731,28	17.100,00	31.858,65	186,31%	12.256,93	0,00	0,00	0,00%	26.880,52	12.731,28	17.100,00	31.858,65	186,31%	
- Ingresos Atípicos del Ejercicio			0,00	0,00	0,00	0,00	0,00%	0,00	0,00	0,00	0,00%	0,00	0,00	0,00	0,00%	0,00	
- Ingresos Extraordinarios			546.081,41	101.620,87	0,00	2.481,77	100,00%	66.661,57	36.465,39	40.000,00	0,00%	612.742,98	136.086,26	40.000,00	2.481,77	6,20%	
- Ingresos de Ejercicios Anteriores			0,00	0,00	12.540,10	0,00	0,00%	35.000,00	35.000,00	0,00	0,00%	35.000,00	35.000,00	12.540,10	0,00%	0,00%	
TOTAL INGRESOS EXTRAORDINARIOS			560.705,00	114.352,15	29.640,10	34.340,42	115,86%	113.918,50	71.465,39	40.000,00	0,00%	674.623,50	185.817,54	69.640,10	34.340,42	49,31%	
GASTOS EXTRAORDINARIOS																	
- Gastos extraordinarios y dotaciones de provisiones			-157.425,60	-38.105,50	-10.238,12	-24.447,93	238,79%	-246.099,09	-192.735,68	-580.000,00	-292.552,41	50,44%	-403.524,69	-230.841,18	-590.238,12	-317.000,34	53,71%
- Variación de Existencias			0,00	0,00	0,00	0,00	0,00%	-9.402,82	-15.000,00	-30.000,00	-15.000,00	50,00%	-9.402,82	-15.000,00	-30.000,00	-15.000,00	50,00%
- Donaciones por Insolvencias y Provisiones			-19.766,71	-16.255,97	-2.867,00	170,43	-6,39%	-216.096,16	-139.065,14	-250.000,00	-120.000,00	48,00%	-235.862,87	-155.321,01	-252.667,00	-119.829,57	47,43%
- Gastos Atípicos del Ejercicio / Indemnizaciones			-133.653,64	-21.845,64	-7.571,12	0,00	0,00%	-20.600,11	-23.670,54	-150.000,00	-77.552,41	51,70%	-154.253,75	-46.516,18	-157.571,12	-77.552,41	49,22%
- Gastos Extraordinarios			-1.091,57	-3,99	0,00	-24.618,36	100,00%	0,00	-15.000,00	-150.000,00	-80.000,00	53,33%	-1.091,57	-15.000,00	-150.000,00	-104.618,36	69,75%
- Gastos de Ejercicios Anteriores			-2.913,68	0,00	0,00	0,00	0,00%	0,00	0,00	0,00	0,00%	-2.913,68	0,00	0,00	0,00%	0,00	
TOTAL GASTOS EXTRAORDINARIOS			-157.425,60	-38.105,50	-10.238,12	-24.447,93	238,79%	-246.099,09	-192.735,68	-580.000,00	-292.552,41	50,44%	-403.524,69	-230.841,18	-590.238,12	-317.000,34	53,71%
TOTAL 4. INGRESOS Y GASTOS EXTRAORDINARIOS			403.279,40	76.246,65	19.401,98	9.892,49	50,99%	-132.180,59	-121.270,29	-540.000,00	-292.552,41	54,18%	271.098,81	-45.023,64	-520.598,02	-282.659,92	54,30%

RESULTADO TOTAL POR PARCIALES			TOTAL DEMARCAACIONES					SEDE CENTRAL					TOTAL COLEGIO				
REAL dic. 2016	REAL jun-16	PRESUPUESTO 2017	REAL jun-17	VARIACION 2017 REAL S/PPTO	REAL dic. 2016	REAL jun-16	PRESUPUESTO 2017	REAL jun-17	VARIACION 2017 REAL S/PPTO	REAL dic. 2016	REAL jun-16	PRESUPUESTO 2017	REAL jun-17	VARIACION 2017 REAL S/PPTO	REAL dic. 2016	REAL jun-17	VARIACION 2017 REAL S/PPTO
-709.041,39	-364.083,47	-843.932,26	-373.559,35	44,26%	1.091.737,60	409.014,89	1.380.206,62	743.098,39	53,84%	382.686,21	44.931,42	536.274,36	369.539,04	68,91%			
-250.265,74	-113.867,70	-171.376,95	-115.752,43	67,54%	317.281,68	201.078,57	263.896,86	197.738,42	74,93%	67.015,94	87.210,87	92.517,91	81.985,99	88,62%			
211.286,25	103.783,21	627.320,02	331.698,59	52,88%	-470.575,70	-239.438,45	-688.338,99	-307.890,63	46,07%	-297.372,81	-159.358,53	-168.283,84	-39.415,44	23,42%			
403.279,40	76.246,65	19.401,98	9.892,49	50,99%	-132.180,59	-121.270,29	-540.000,00	-292.552,41	54,18%	271.098,81	-45.023,64	-520.598,02	-282.659,92	54,30%			
-344.741,48	-297.921,31	-368.589,21	-147.720,70	40,08%	806.262,99	249.384,72	435.764,49	340.393,77	76,11%	423.438,15	-72.239,68	-60.289,59	129.449,67	-214,71%			
RESULTADO POR INGRESOS MENOS GASTOS																	
6.527.097,23	3.091.485,01	6.463.358,37	3.483.567,47	53,90%	6.144.990,82	3.085.173,38	6.048.037,73	3.171.326,45	52,44%	13.154.004,79	6.422.954,90	13.269.331,23	7.034.170,16	53,01%			
-6.871.838,71	-3.389.406,32	-6.831.947,58	-3.631.288,17	53,15%	-5.338.727,93	-2.845.788,66	-5.612.273,24	-2.830.932,68	50,44%	-12.730.566,64	-6.495.194,78	-13.329.420,82	-6.904.720,49	51,80%			
-344.741,48	-297.921,31	-368.589,21	-147.720,70	40,08%	806.262,99	249.384,72	435.764,49	340.393,77	76,11%	423.438,15	-72.239,68	-60.289,59	129.449,67	-214,71%			

30/06/2017		50,00%	<u>SALDO DEL F. C. I.</u>				
PARTIDAS PRESUPUESTARIAS	Código Ppto.	REAL dic. 2016	PRESUPUESTO 2017	REAL may-17	REAL jun-17	VARIACIÓN REAL SPPTO	
DETALLE DE INGRESOS							
- INGRESOS POR ACTIVIDADES COLEGIALES							
. Prestación Servicio de Visado	81	0,00	0,00	0,00	0,00		
- Asignación Sede Central	811	0,00	0,00	0,00	0,00		
TOTAL ACTIVIDADES	80 a 82	0,00	0,00	0,00	0,00		
TOTAL INGRESOS ANTES DE TRANSFERENCIAS	80 a 86	0,00	0,00	0,00	0,00		
INGRESOS DE TRANSFERENCIAS Y EXTRAORDINARIOS							
. Recibido de otras Demarcaciones y Fondos	88	481.916,64	757.935,13	313.458,10	379.276,24	50,04%	
- Del Fondo de Compensación Interterritorial - Otros	881	481.916,64	757.935,13	313.458,10	379.276,24	50,04%	
TOTAL TRANSFERENCIAS Y AJUSTES	88+89	481.916,64	757.935,13	313.458,10	379.276,24	50,04%	
TOTAL GENERAL INGRESOS	8	481.916,64	757.935,13	313.458,10	379.276,24	50,04%	
DETALLE DE GASTOS							
RESULTADO SIN TRANSFERENCIAS		0,00	0,00	0,00	0,00		
GASTOS DE TRANSFERENCIAS Y EXTRAORDINARIOS							
. Gastos por Transferencias y pagos al FCI	98	-520.000,00	-885.000,00	-368.749,70	-442.499,64	50,00%	
- Al Fondo de Compensación Interterritorial - Otros	981	-520.000,00	-885.000,00	-368.749,70	-442.499,64	50,00%	
- A Sede Central por Visado 19%	984	0,00	0,00	0,00	0,00		
TOTAL TRANSFERENCIAS Y AJUSTES	98+99	-520.000,00	-885.000,00	-368.749,70	-442.499,64	50,00%	
TOTAL GENERAL GASTOS	9	-520.000,00	-885.000,00	-368.749,70	-442.499,64	50,00%	
RESULTADO	8 - 9	-38.083,36	-127.064,87	-55.291,60	-63.223,40	49,76%	

ANDALUCÍA									
RESUMEN PRESUPUESTARIO	CÓDIGO GENERAL	REAL dic. 2016	REAL jun-16	PRESUPUESTO 2016	PRESUPUESTO 2017	REAL may-17	REAL jun-17	VARIACIÓN 2017 REAL S/PPTO	VARIACIÓN REAL 17/REAL 16
I. INGRESOS Y GASTOS ORDINARIOS									
. Cuotas Colegiales	80	217.398,17	107.914,18	214.198,00	215.261,00	88.293,03	105.779,60	49,14%	98,02%
. Prestación Servicio de Visado	81	281.162,83	123.577,27	252.892,56	256.413,23	118.947,13	158.458,72	61,80%	128,23%
. Subvenciones	82	0,00	0,00	0,00	0,00	0,00	0,00		
SUMA INGRESOS POR ACTIVIDADES	80+81+82	498.561,00	231.491,45	467.090,56	471.674,23	207.240,16	264.238,32	56,02%	114,15%
. Publicaciones	84	0,00	0,00	0,00	0,00	0,00	1.581,04	100,00%	100,00%
. Servicios Colegiales	85	84.889,67	70.471,98	94.300,00	94.300,00	14.150,89	16.657,33	17,66%	23,64%
SUMA INGRESOS POR SERVICIOS	84+85	84.889,67	70.471,98	94.300,00	94.300,00	14.150,89	18.238,37	19,34%	25,88%
TOTAL INGRESOS ORDINARIOS		583.450,67	301.963,43	561.390,56	565.974,23	221.391,05	282.476,69	49,91%	93,55%
. Órganos Corporativos	90	-39.898,37	-22.023,70	-28.000,00	-25.000,00	-23.019,63	-20.916,71	83,67%	94,97%
. Acciones Colegiales	91	-109.702,06	-49.466,26	-128.956,86	-104.890,88	-52.978,68	-59.866,20	57,07%	121,02%
SUMA GASTOS ÓRGANOS Y ACTIVIDADES	90+91	-149.600,43	-71.489,96	-156.956,86	-129.890,88	-75.998,31	-80.782,91	62,19%	113,00%
. Publicaciones	94	0,00	0,00	0,00	0,00	-2.212,60	-2.955,72	100,00%	100,00%
. Servicios Colegiales	95	-77.959,62	-59.833,29	-103.739,96	-91.239,98	-20.950,13	-26.045,80	28,55%	43,53%
SUMA GASTOS POR SERVICIOS COLEGIALES	94+95	-77.959,62	-59.833,29	-103.739,96	-91.239,98	-23.162,73	-29.001,52	31,79%	48,47%
. Personal	92	-250.863,39	-130.187,52	-225.150,40	-252.939,20	-108.643,20	-132.487,01	52,38%	101,77%
. Suministros, Mantenimiento e impuestos	93	-168.350,49	-81.485,61	-155.716,08	-163.131,28	-60.637,43	-75.806,03	46,47%	93,03%
SUMA GASTOS DE GESTIÓN INTERNA	92+93	-419.213,88	-211.673,13	-380.866,48	-416.070,48	-169.280,63	-208.293,04	50,06%	98,40%
TOTAL GASTOS ORDINARIOS		-646.773,93	-342.996,38	-641.563,30	-637.201,34	-268.441,67	-318.077,47	49,92%	92,73%
TOTAL 1. INGRESOS Y GASTOS ORDINARIOS		-63.323,26	-41.032,95	-80.172,74	-71.227,11	-47.050,62	-35.600,78	49,98%	86,76%
2. INGRESOS Y GASTOS FINANCIEROS/PATRIMONIALES									
. Ingresos Financieros y Patrimoniales	86	26.811,52	13.295,10	64.162,00	48.371,50	10.875,00	13.050,00	26,98%	98,16%
INGRESOS FINANCIEROS Y PATRIMONIALES	86	26.811,52	13.295,10	64.162,00	48.371,50	10.875,00	13.050,00	26,98%	96,70%
. Gastos Financieros y Patrimoniales	96	-44.249,70	-24.107,95	-37.805,76	-45.305,00	-15.367,78	-18.372,72	40,55%	76,21%
. Amortizaciones	97	-101.851,29	-49.307,49	-102.563,85	-102.563,85	-46.057,50	-55.197,50	53,82%	111,95%
GASTOS FINANCIEROS Y PATRIMONIALES	96+97	-146.100,99	-73.415,44	-140.369,61	-147.868,85	-61.425,28	-73.570,22	49,75%	100,21%
TOTAL 2. FINANCIEROS Y PATRIMONIALES		-119.289,47	-60.120,34	-76.207,61	-99.497,35	-50.550,28	-60.520,22	60,83%	100,67%
3. TRANSFERENCIAS									
. Transferencias recibidas	88	112.077,00	55.729,36	145.000,00	121.929,67	54.875,72	67.360,97	55,25%	120,87%
INGRESOS TRANSFERENCIAS	88	112.077,00	55.729,36	145.000,00	121.929,67	54.875,72	67.360,97	55,25%	120,87%
. Transferencias entregadas	98	-14.563,46	-8.397,96	-25.809,92	-36.413,23	-12.562,49	-19.027,94	52,26%	226,58%
GASTOS TRANSFERENCIAS	98	-14.563,46	-8.397,96	-25.809,92	-36.413,23	-12.562,49	-19.027,94	52,26%	226,58%
TOTAL 3. TRANSFERENCIAS		97.513,54	47.331,40	119.190,08	85.516,44	42.313,23	48.333,03	56,52%	102,12%
4. INGRESOS Y GASTOS EXTRAORDINARIOS									
. Ajustes Contables Positivos	89	543.618,78	99.158,24	0,00	0,00	0,00	0,00		0,00%
TOTAL INGRESOS EXTRAORDINARIOS	89	543.618,78	99.158,24	0,00	0,00	0,00	0,00		0,00%
. Ajustes Contables Negativos	99	-2.913,68	0,00	0,00	0,00	0,00	-265,22	100,00%	100,00%
TOTAL GASTOS EXTRAORDINARIOS	99	-2.913,68	0,00	0,00	0,00	0,00	-265,22	100,00%	100,00%
TOTAL 4. INGRESOS Y GASTOS EXTRAORDINARIOS		540.705,10	99.158,24	0,00	0,00	0,00	-265,22	100,00%	-0,27%
RESULTADO POR PARCIALES									
TOTAL 1. INGRESOS Y GASTOS ORDINARIOS		-63.323,26	-41.032,95	-80.172,74	-71.227,11	-47.050,62	-35.600,78	49,98%	86,76%
TOTAL 2. FINANCIEROS Y PATRIMONIALES		-119.289,47	-60.120,34	-76.207,61	-99.497,35	-50.550,28	-60.520,22	60,83%	100,67%
TOTAL 3. TRANSFERENCIAS		97.513,54	47.331,40	119.190,08	85.516,44	42.313,23	48.333,03	56,52%	102,12%
TOTAL 4. INGRESOS Y GASTOS EXTRAORDINARIOS		540.705,10	99.158,24	0,00	0,00	0,00	-265,22	100,00%	-0,27%
RESULTADO PRESUPUESTARIO		455.605,91	45.336,35	-37.190,27	-85.208,02	-55.287,67	-48.053,19	56,40%	-105,99%
RESULTADO POR INGRESOS MENOS GASTOS									
TOTAL GENERAL INGRESOS	8	1.265.957,97	470.146,13	770.552,56	736.275,40	287.141,77	362.887,66	49,29%	77,19%
TOTAL GENERAL GASTOS	9	-810.352,06	-424.809,78	-807.742,83	-821.483,42	-342.429,44	-410.940,85	50,02%	96,74%
RESULTADO PRESUPUESTARIO	8 - 9	455.605,91	45.336,35	-37.190,27	-85.208,02	-55.287,67	-48.053,19	56,40%	-105,99%
CASH FLOW		557.457,20	94.643,84	65.373,58	17.355,83	-9.230,17	7.144,31	41,16%	7,55%

CATALUÑA									
RESUMEN PRESUPUESTARIO	CÓDIGO GENERAL	REAL dic. 2016	REAL jun-16	PRESUPUESTO 2016	PRESUPUESTO 2017	REAL may-17	REAL jun-17	VARIACIÓN 2017 REAL S/PPTO	VARIACIÓN REAL 17/REAL 16
I. INGRESOS Y GASTOS ORDINARIOS									
. Cuotas Colegiales	80	169.349,47	83.735,59	168.547,00	170.036,00	70.261,19	84.176,52	49,51%	100,53%
. Prestación Servicio de Visado	81	381.611,92	224.191,95	217.629,77	335.314,00	235.936,37	259.812,35	77,48%	115,89%
. Subvenciones	82	0,00	0,00	0,00	0,00	0,00	0,00		
SUMA INGRESOS POR ACTIVIDADES	80+81+82	550.961,39	307.927,54	386.176,77	505.350,00	306.197,56	343.988,87	68,07%	111,71%
. Publicaciones	84	780,00	600,00	0,00	0,00	458,47	458,47	100,00%	76,41%
. Servicios Colegiales	85	271.818,05	110.551,78	430.200,00	335.200,00	116.768,67	157.573,43	47,01%	142,53%
SUMA INGRESOS POR SERVICIOS	84+85	272.598,05	111.151,78	430.200,00	335.200,00	117.227,14	158.031,90	47,15%	142,18%
TOTAL INGRESOS ORDINARIOS		823.559,44	419.079,32	816.376,77	840.550,00	423.424,70	502.020,77	59,73%	119,79%
. Órganos Corporativos	90	-20.693,43	-9.673,12	-14.200,00	-13.500,00	-9.569,67	-11.103,05	82,24%	114,78%
. Acciones Colegiales	91	-435.380,15	-269.175,95	-329.456,35	-371.926,00	-230.073,17	-283.507,72	76,23%	105,32%
SUMA GASTOS ÓRGANOS Y ACTIVIDADES	90+91	-456.073,58	-278.849,07	-343.656,35	-385.426,00	-239.642,84	-294.610,77	76,44%	105,65%
. Publicaciones	94	-2.485,58	-2.331,08	-1.500,00	-2.872,00	-1.499,90	-1.424,90	49,61%	61,13%
. Servicios Colegiales	95	-9.968,86	-5.519,60	-129.140,00	-45.000,00	-4.070,38	-4.489,64	9,98%	81,34%
SUMA GASTOS POR SERVICIOS COLEGIALES	94+95	-12.454,44	-7.850,68	-130.640,00	-47.872,00	-5.570,28	-5.914,54	12,35%	75,34%
. Personal	92	-381.461,23	-185.237,35	-419.000,00	-499.000,00	-171.809,01	-205.717,12	41,23%	111,06%
. Suministros, Mantenimiento e impuestos	93	-180.683,03	-92.539,80	-178.262,00	-188.441,00	-76.577,80	-89.400,46	47,44%	96,61%
SUMA GASTOS DE GESTIÓN INTERNA	92+93	-562.144,26	-277.777,15	-597.262,00	-687.441,00	-248.386,81	-295.117,58	42,93%	106,24%
TOTAL GASTOS ORDINARIOS		-1.030.672,28	-564.476,90	-1.071.558,35	-1.120.739,00	-493.599,93	-595.642,89	53,15%	105,52%
TOTAL 1. INGRESOS Y GASTOS ORDINARIOS		-207.112,84	-145.397,58	-255.181,58	-280.189,00	-70.175,23	-93.622,12	33,41%	64,39%
2. INGRESOS Y GASTOS FINANCIEROS/PATRIMONIALES									
. Ingresos Financieros y Patrimoniales	86	96.286,06	39.500,27	186.000,00	145.000,00	37.240,61	70.312,47	48,49%	178,01%
INGRESOS FINANCIEROS Y PATRIMONIALES	86	96.286,06	39.500,27	186.000,00	145.000,00	37.240,61	70.312,47	48,49%	178,01%
. Gastos Financieros y Patrimoniales	96	-3.296,90	-1.078,35	-500,00	-2.000,00	-694,07	-1.534,76	76,74%	142,32%
. Amortizaciones	97	-62.890,91	-30.819,96	-69.096,98	-69.500,00	-25.260,95	-30.313,14	43,62%	98,36%
GASTOS FINANCIEROS Y PATRIMONIALES	96+97	-66.187,81	-31.898,31	-69.596,98	-71.500,00	-25.955,02	-31.847,90	44,54%	99,84%
TOTAL 2. FINANCIEROS Y PATRIMONIALES		30.098,25	7.601,96	116.403,02	73.500,00	11.285,59	38.464,57	52,33%	505,98%
3. TRANSFERENCIAS									
. Transferencias recibidas	88	-2.839,25	-11.041,03	20.000,00	92.000,00	45.771,00	52.767,44	57,36%	-477,92%
INGRESOS TRANSFERENCIAS	88	-2.839,25	-11.041,03	20.000,00	92.000,00	45.771,00	52.767,44	57,36%	-477,92%
. Transferencias entregadas	98	-29.229,74	-21.958,92	-8.518,48	-27.729,00	-14.813,21	-17.059,89	61,52%	77,69%
GASTOS TRANSFERENCIAS	98	-29.229,74	-21.958,92	-8.518,48	-27.729,00	-14.813,21	-17.059,89	61,52%	77,69%
TOTAL 3. TRANSFERENCIAS		-32.068,99	-32.999,95	11.481,52	64.271,00	30.957,79	35.707,55	55,56%	-108,20%
4. INGRESOS Y GASTOS EXTRAORDINARIOS									
. Ajustes Contables Positivos	89	14.293,59	13.781,28	30.000,00	15.000,00	24.869,94	25.017,11	166,78%	181,53%
TOTAL INGRESOS EXTRAORDINARIOS	89	14.293,59	13.781,28	30.000,00	15.000,00	24.869,94	25.017,11	166,78%	181,53%
. Ajustes Contables Negativos	99	-14.918,77	-3,99	-8.000,00	-2.667,00	-24.182,71	-24.182,71	906,74%	606082,96%
TOTAL GASTOS EXTRAORDINARIOS	99	-14.918,77	-3,99	-8.000,00	-2.667,00	-24.182,71	-24.182,71	906,74%	606082,96%
TOTAL 4. INGRESOS Y GASTOS EXTRAORDINARIOS		-625,18	13.777,29	22.000,00	12.333,00	687,23	834,40	6,77%	6,06%
RESULTADO POR PARCIALES									
TOTAL 1. INGRESOS Y GASTOS ORDINARIOS		-207.112,84	-145.397,58	-255.181,58	-280.189,00	-70.175,23	-93.622,12	33,41%	64,39%
TOTAL 2. FINANCIEROS Y PATRIMONIALES		30.098,25	7.601,96	116.403,02	73.500,00	11.285,59	38.464,57	52,33%	505,98%
TOTAL 3. TRANSFERENCIAS		-32.068,99	-32.999,95	11.481,52	64.271,00	30.957,79	35.707,55	55,56%	-108,20%
TOTAL 4. INGRESOS Y GASTOS EXTRAORDINARIOS		-625,18	13.777,29	22.000,00	12.333,00	687,23	834,40	6,77%	6,06%
RESULTADO PRESUPUESTARIO		-209.708,76	-157.018,28	-105.297,05	-130.085,00	-27.244,62	-18.615,60	14,31%	11,86%
RESULTADO POR INGRESOS MENOS GASTOS									
TOTAL GENERAL INGRESOS	8	931.299,84	461.319,84	1.052.376,77	1.092.550,00	531.306,25	650.117,79	59,50%	140,93%
TOTAL GENERAL GASTOS	9	-1.141.008,60	-618.338,12	-1.157.673,81	-1.222.635,00	-558.550,87	-668.733,39	54,70%	108,15%
RESULTADO PRESUPUESTARIO	8 - 9	-209.708,76	-157.018,28	-105.297,05	-130.085,00	-27.244,62	-18.615,60	14,31%	11,86%
CASH FLOW		-146.817,85	-126.198,32	-36.200,07	-60.585,00	-1.983,67	11.697,54	-19,31%	-9,27%

COMUNIDAD VALENCIANA									
RESUMEN PRESUPUESTARIO	CÓDIGO GENERAL	REAL dic. 2016	REAL jun-16	PRESUPUESTO 2016	PRESUPUESTO 2017	REAL may-17	REAL jun-17	VARIACIÓN 2017 REAL S/PPTO	VARIACIÓN REAL 17/REAL 16
I. INGRESOS Y GASTOS ORDINARIOS									
. Cuotas Colegiales	80	136.170,57	67.593,65	133.228,00	138.055,00	56.693,15	67.921,31	49,20%	100,48%
. Prestación Servicio de Visado	81	120.222,78	67.929,57	170.976,93	155.590,92	80.026,52	90.978,05	58,47%	133,93%
. Subvenciones	82	12.000,00	8.500,00	12.000,00	9.000,00	5.000,00	5.000,00	55,56%	58,82%
SUMA INGRESOS POR ACTIVIDADES	80+81+82	268.393,35	144.023,22	316.204,93	302.645,92	141.719,67	163.899,36	54,16%	113,80%
. Publicaciones	84	2.900,62	668,30	2.000,00	2.000,00	2.016,94	2.547,54	127,38%	381,20%
. Servicios Colegiales	85	63.446,39	44.243,32	90.500,00	100.000,00	39.094,67	42.158,47	42,16%	95,29%
SUMA INGRESOS POR SERVICIOS	84+85	66.347,01	44.911,62	92.500,00	102.000,00	41.111,61	44.706,01	43,83%	99,54%
TOTAL INGRESOS ORDINARIOS		334.740,36	188.934,84	408.704,93	404.645,92	182.831,28	208.605,37	51,55%	110,41%
. Órganos Corporativos	90	-3.432,63	-1.890,69	-4.600,00	-4.000,00	-1.295,13	-1.513,65	37,84%	80,06%
. Acciones Colegiales	91	-69.746,69	-39.834,12	-75.031,00	-101.313,35	-60.095,36	-67.764,76	66,89%	170,12%
SUMA GASTOS ÓRGANOS Y ACTIVIDADES	90+91	-73.179,32	-41.724,81	-79.631,00	-105.313,35	-61.390,49	-69.278,41	65,78%	166,04%
. Publicaciones	94	-1.874,00	0,00	-1.818,20	0,00	-1.683,50	-1.683,50	100,00%	100,00%
. Servicios Colegiales	95	-72.012,74	-41.316,99	-62.074,42	-85.000,00	-20.234,18	-25.041,82	29,46%	60,61%
SUMA GASTOS POR SERVICIOS COLEGIALES	94+95	-73.886,74	-41.316,99	-63.892,62	-85.000,00	-21.917,68	-26.725,32	31,44%	64,68%
. Personal	92	-207.988,71	-110.241,57	-213.694,91	-205.477,26	-83.556,59	-99.871,35	48,60%	90,59%
. Suministros, Mantenimiento e impuestos	93	-82.695,26	-47.806,67	-81.187,18	-90.895,70	-35.683,11	-39.967,22	43,97%	83,60%
SUMA GASTOS DE GESTIÓN INTERNA	92+93	-290.683,97	-158.048,24	-294.882,09	-296.372,96	-119.239,70	-139.838,57	47,18%	88,48%
TOTAL GASTOS ORDINARIOS		-437.750,03	-241.090,04	-438.405,71	-486.686,31	-202.547,87	-235.842,30	48,46%	97,82%
TOTAL 1. INGRESOS Y GASTOS ORDINARIOS		-103.009,67	-52.155,20	-29.700,78	-82.040,39	-19.716,59	-27.236,93	33,20%	52,22%
2. INGRESOS Y GASTOS FINANCIEROS/PATRIMONIALES									
. Ingresos Financieros y Patrimoniales	86	90.104,32	48.326,79	91.850,75	81.537,96	35.749,28	42.085,35	51,61%	87,08%
INGRESOS FINANCIEROS Y PATRIMONIALES	86	90.104,32	48.326,79	91.850,75	81.537,96	35.749,28	42.085,35	51,61%	87,08%
. Gastos Financieros y Patrimoniales	96	-3.192,85	-2.759,78	-6.340,00	-1.875,00	-231,10	-271,87	14,50%	9,85%
. Amortizaciones	97	-56.830,49	-29.109,90	-74.221,06	-58.714,53	-23.716,69	-28.514,12	48,56%	97,95%
GASTOS FINANCIEROS Y PATRIMONIALES	96+97	-60.023,34	-31.869,68	-80.561,06	-60.589,53	-23.947,79	-28.785,99	47,51%	90,32%
TOTAL 2. FINANCIEROS Y PATRIMONIALES		30.080,98	16.457,11	11.289,69	20.948,43	11.801,49	13.299,36	63,49%	80,81%
3. TRANSFERENCIAS									
. Transferencias recibidas	88	-3.010,36	160,29	16.200,00	81.000,00	35.900,45	42.859,68	52,91%	26738,84%
INGRESOS TRANSFERENCIAS	88	-3.010,36	160,29	16.200,00	81.000,00	35.900,45	42.859,68	52,91%	26738,84%
. Transferencias entregadas	98	-10.878,71	-6.246,94	-18.905,71	-18.463,79	-9.883,46	-11.339,02	61,41%	181,51%
GASTOS TRANSFERENCIAS	98	-10.878,71	-6.246,94	-18.905,71	-18.463,79	-9.883,46	-11.339,02	61,41%	181,51%
TOTAL 3. TRANSFERENCIAS		-13.889,07	-6.086,65	-2.705,71	62.536,21	26.016,99	31.520,66	50,40%	-517,87%
4. INGRESOS Y GASTOS EXTRAORDINARIOS									
. Ajustes Contables Positivos	89	0,00	0,00	0,00	0,00	0,00	0,00		
TOTAL INGRESOS EXTRAORDINARIOS	89	0,00	0,00	0,00	0,00	0,00	0,00		
. Ajustes Contables Negativos	99	-22.949,03	-18.060,08	0,00	0,00	0,00	0,00		0,00%
TOTAL GASTOS EXTRAORDINARIOS	99	-22.949,03	-18.060,08	0,00	0,00	0,00	0,00		0,00%
TOTAL 4. INGRESOS Y GASTOS EXTRAORDINARIOS		-22.949,03	-18.060,08	0,00	0,00	0,00	0,00		0,00%
RESULTADO POR PARCIALES									
TOTAL 1. INGRESOS Y GASTOS ORDINARIOS		-103.009,67	-52.155,20	-29.700,78	-82.040,39	-19.716,59	-27.236,93	33,20%	52,22%
TOTAL 2. FINANCIEROS Y PATRIMONIALES		30.080,98	16.457,11	11.289,69	20.948,43	11.801,49	13.299,36	63,49%	80,81%
TOTAL 3. TRANSFERENCIAS		-13.889,07	-6.086,65	-2.705,71	62.536,21	26.016,99	31.520,66	50,40%	-517,87%
TOTAL 4. INGRESOS Y GASTOS EXTRAORDINARIOS		-22.949,03	-18.060,08	0,00	0,00	0,00	0,00		0,00%
RESULTADO PRESUPUESTARIO		-109.766,79	-59.844,82	-21.116,80	1.444,25	18.101,89	17.583,09	1217,45%	-29,38%
RESULTADO POR INGRESOS MENOS GASTOS									
TOTAL GENERAL INGRESOS	8	421.834,32	237.421,92	516.755,68	567.183,88	254.481,01	293.550,40	51,76%	123,64%
TOTAL GENERAL GASTOS	9	-531.601,11	-297.266,74	-537.872,48	-565.739,63	-236.379,12	-275.967,31	48,78%	92,83%
RESULTADO PRESUPUESTARIO	8 - 9	-109.766,79	-59.844,82	-21.116,80	1.444,25	18.101,89	17.583,09	1217,45%	-29,38%
CASH FLOW		-52.936,30	-30.734,92	53.104,26	60.158,78	41.818,58	46.097,21	76,63%	-149,98%

MADRID									
RESUMEN PRESUPUESTARIO	CÓDIGO GENERAL	REAL dic. 2016	REAL jun-16	PRESUPUESTO 2016	PRESUPUESTO 2017	REAL may-17	REAL jun-17	VARIACIÓN 2017 REAL S/PPTO	VARIACIÓN REAL 17/REAL 16
I. INGRESOS Y GASTOS ORDINARIOS									
. Cuotas Colegiales	80	578.876,76	287.348,39	568.770,81	580.722,00	240.441,45	288.061,26	49,60%	100,25%
. Prestación Servicio de Visado	81	518.878,60	213.614,19	561.483,27	471.300,00	271.636,30	381.066,60	80,85%	178,39%
. Subvenciones	82	28.037,00	5.237,00	30.000,00	29.400,00	3.426,50	8.822,00	30,01%	168,46%
SUMA INGRESOS POR ACTIVIDADES	80+81+82	1.125.792,36	506.199,58	1.160.254,08	1.081.422,00	515.504,25	677.949,86	62,69%	133,93%
. Publicaciones	84	735,00	735,00	25.000,00	0,00	2.462,44	5.194,36	100,00%	706,72%
. Servicios Colegiales	85	282.735,79	107.818,37	289.500,00	309.300,00	210.241,17	224.008,31	72,42%	207,76%
SUMA INGRESOS POR SERVICIOS	84+85	283.470,79	108.553,37	314.500,00	309.300,00	212.703,61	229.202,67	74,10%	211,14%
TOTAL INGRESOS ORDINARIOS		1.409.263,15	614.752,95	1.474.754,08	1.390.722,00	728.207,86	907.152,53	65,23%	147,56%
. Órganos Corporativos	90	-15.992,65	-8.419,54	-30.000,00	-14.600,00	-5.426,05	-5.697,05	39,02%	67,66%
. Acciones Colegiales	91	-328.556,93	-104.818,20	-308.500,00	-411.125,00	-93.199,79	-179.731,57	43,72%	171,47%
SUMA GASTOS ÓRGANOS Y ACTIVIDADES	90+91	-344.549,58	-113.237,74	-338.500,00	-425.725,00	-98.625,84	-185.428,62	43,56%	163,75%
. Publicaciones	94	-25.103,16	-2.867,00	-18.000,00	-19.500,00	-12.138,84	-12.138,84	62,25%	423,40%
. Servicios Colegiales	95	-172.532,67	-52.376,11	-215.000,00	-142.500,00	-81.074,80	-116.436,05	81,71%	222,31%
SUMA GASTOS POR SERVICIOS COLEGIALES	94+95	-197.635,83	-55.243,11	-233.000,00	-162.000,00	-93.213,64	-128.574,89	79,37%	232,74%
. Personal	92	-666.124,42	-301.086,30	-604.115,60	-609.700,00	-261.924,05	-344.266,28	56,46%	114,34%
. Suministros, Mantenimiento e impuestos	93	-100.527,41	-36.641,59	-96.500,00	-98.800,00	-38.410,34	-50.186,85	50,80%	136,97%
SUMA GASTOS DE GESTIÓN INTERNA	92+93	-766.651,83	-337.727,89	-700.615,60	-708.500,00	-300.334,39	-394.453,13	55,67%	116,80%
TOTAL GASTOS ORDINARIOS		-1.308.837,24	-506.208,74	-1.272.115,60	-1.296.225,00	-492.173,87	-708.456,64	54,66%	139,95%
TOTAL 1. INGRESOS Y GASTOS ORDINARIOS		100.425,91	108.544,21	202.638,48	94.497,00	236.033,99	198.695,89	210,27%	183,06%
2. INGRESOS Y GASTOS FINANCIEROS/PATRIMONIALES									
. Ingresos Financieros y Patrimoniales	86	63.834,63	53.184,23	122.014,00	86.285,00	15.255,98	18.743,02	21,72%	35,24%
INGRESOS FINANCIEROS Y PATRIMONIALES	86	63.834,63	53.184,23	122.014,00	86.285,00	15.255,98	18.743,02	21,72%	35,24%
. Gastos Financieros y Patrimoniales	96	-5.022,70	-2.569,78	-17.159,00	-4.600,00	-1.628,16	-1.662,02	36,13%	64,68%
. Amortizaciones	97	-102.177,81	-50.972,13	-120.000,00	-107.000,00	-42.172,65	-50.607,18	47,30%	99,28%
GASTOS FINANCIEROS Y PATRIMONIALES	96+97	-107.200,51	-53.541,91	-137.159,00	-111.600,00	-43.800,81	-52.269,20	46,84%	97,62%
TOTAL 2. FINANCIEROS Y PATRIMONIALES		-43.365,88	-357,68	-15.145,00	-25.315,00	-28.544,83	-33.526,18	132,44%	9373,23%
3. TRANSFERENCIAS									
. Transferencias recibidas	88	-7.848,19	4.519,94	6.000,00	55.000,00	21.446,27	25.762,02	46,84%	569,96%
INGRESOS TRANSFERENCIAS	88	-7.848,19	4.519,94	6.000,00	55.000,00	21.446,27	25.762,02	46,84%	569,96%
. Transferencias entregadas	98	-129.817,56	-55.148,68	-198.164,19	-132.800,00	-50.019,48	-68.709,77	51,74%	124,59%
GASTOS TRANSFERENCIAS	98	-129.817,56	-55.148,68	-198.164,19	-132.800,00	-50.019,48	-68.709,77	51,74%	124,59%
TOTAL 3. TRANSFERENCIAS		-137.665,75	-50.628,74	-192.164,19	-77.800,00	-28.573,21	-42.947,75	55,20%	84,83%
4. INGRESOS Y GASTOS EXTRAORDINARIOS									
. Ajustes Contables Positivos	89	0,00	0,00	0,00	0,00	6.000,00	6.000,00	100,00%	100,00%
TOTAL INGRESOS EXTRAORDINARIOS	89	0,00	0,00	0,00	0,00	6.000,00	6.000,00	100,00%	100,00%
. Ajustes Contables Negativos	99	-14.555,90	0,00	0,00	0,00	0,00	0,00		
TOTAL GASTOS EXTRAORDINARIOS	99	-14.555,90	0,00	0,00	0,00	0,00	0,00		
TOTAL 4. INGRESOS Y GASTOS EXTRAORDINARIOS		-14.555,90	0,00	0,00	0,00	6.000,00	6.000,00	100,00%	100,00%
RESULTADO POR PARCIALES									
TOTAL 1. INGRESOS Y GASTOS ORDINARIOS		100.425,91	108.544,21	202.638,48	94.497,00	236.033,99	198.695,89	210,27%	183,06%
TOTAL 2. FINANCIEROS Y PATRIMONIALES		-43.365,88	-357,68	-15.145,00	-25.315,00	-28.544,83	-33.526,18	132,44%	9373,23%
TOTAL 3. TRANSFERENCIAS		-137.665,75	-50.628,74	-192.164,19	-77.800,00	-28.573,21	-42.947,75	55,20%	84,83%
TOTAL 4. INGRESOS Y GASTOS EXTRAORDINARIOS		-14.555,90	0,00	0,00	0,00	6.000,00	6.000,00	100,00%	100,00%
RESULTADO PRESUPUESTARIO		-95.161,62	57.557,79	-4.670,71	-8.618,00	184.915,95	128.221,96	-1487,84%	222,77%
RESULTADO POR INGRESOS MENOS GASTOS									
TOTAL GENERAL INGRESOS	8	1.465.249,59	672.457,12	1.602.768,08	1.532.007,00	770.910,11	957.657,57	62,51%	142,41%
TOTAL GENERAL GASTOS	9	-1.560.411,21	-614.899,33	-1.607.438,79	-1.540.625,00	-585.994,16	-829.435,61	53,84%	134,89%
RESULTADO PRESUPUESTARIO	8 - 9	-95.161,62	57.557,79	-4.670,71	-8.618,00	184.915,95	128.221,96	-1487,84%	222,77%
CASH FLOW		7.016,19	108.529,92	115.329,29	98.382,00	227.088,60	178.829,14	181,77%	164,77%

ARAGÓN									
RESUMEN PRESUPUESTARIO	CÓDIGO GENERAL	REAL dic. 2016	REAL jun-16	PRESUPUESTO 2016	PRESUPUESTO 2017	REAL may-17	REAL jun-17	VARIACIÓN 2017 REAL S/PPTO	VARIACIÓN REAL 17/REAL 16
I. INGRESOS Y GASTOS ORDINARIOS									
. Cuotas Colegiales	80	29.570,54	14.678,51	29.012,00	29.356,00	12.256,62	14.684,07	50,02%	100,04%
. Prestación Servicio de Visado	81	109.528,65	49.792,45	114.191,75	70.798,88	17.654,53	22.235,50	31,41%	44,66%
. Subvenciones	82	0,00	0,00	0,00	0,00	0,00	0,00		
SUMA INGRESOS POR ACTIVIDADES	80+81+82	139.099,19	64.470,96	143.203,75	100.154,88	29.911,15	36.919,57	36,86%	57,27%
. Publicaciones	84	0,00	0,00	300,00	0,00	336,69	384,79	100,00%	100,00%
. Servicios Colegiales	85	37.962,04	20.091,41	34.000,00	37.900,00	11.928,42	11.993,20	31,64%	59,69%
SUMA INGRESOS POR SERVICIOS	84+85	37.962,04	20.091,41	34.300,00	37.900,00	12.265,11	12.377,99	32,66%	61,61%
TOTAL INGRESOS ORDINARIOS		177.061,23	84.562,37	177.503,75	138.054,88	42.176,26	49.297,56	35,71%	58,30%
. Órganos Corporativos	90	-2.171,09	-1.200,18	-2.668,00	-2.600,00	-812,27	-1.003,36	38,59%	83,60%
. Acciones Colegiales	91	-38.505,93	-17.863,09	-26.925,00	-24.662,50	-8.815,27	-12.894,84	52,29%	72,19%
SUMA GASTOS ÓRGANOS Y ACTIVIDADES	90+91	-40.677,02	-19.063,27	-29.593,00	-27.262,50	-9.627,54	-13.898,20	50,98%	72,91%
. Publicaciones	94	0,00	0,00	0,00	0,00	-769,60	-769,60	100,00%	100,00%
. Servicios Colegiales	95	-23.264,66	-16.761,68	-19.500,00	-25.000,00	-11.171,67	-11.260,49	45,04%	67,18%
SUMA GASTOS POR SERVICIOS COLEGIALES	94+95	-23.264,66	-16.761,68	-19.500,00	-25.000,00	-11.941,27	-12.030,09	48,12%	71,77%
. Personal	92	-104.620,79	-52.421,97	-121.100,00	-106.001,50	-43.909,11	-52.580,30	49,60%	100,30%
. Suministros, Mantenimiento e impuestos	93	-32.005,97	-18.395,61	-30.888,50	-33.200,00	-14.252,46	-17.037,32	51,32%	92,62%
SUMA GASTOS DE GESTIÓN INTERNA	92+93	-136.626,76	-70.817,58	-151.988,50	-139.201,50	-58.161,57	-69.617,62	50,01%	98,31%
TOTAL GASTOS ORDINARIOS		-200.568,44	-106.642,53	-201.081,50	-191.464,00	-79.730,38	-95.545,91	49,90%	89,59%
TOTAL 1. INGRESOS Y GASTOS ORDINARIOS		-23.507,21	-22.080,16	-23.577,75	-53.409,12	-37.554,12	-46.248,35	86,59%	209,46%
2. INGRESOS Y GASTOS FINANCIEROS/PATRIMONIALES									
. Ingresos Financieros y Patrimoniales	86	33.037,38	17.012,50	40.063,50	33.010,00	12.312,48	14.365,10	43,52%	84,44%
INGRESOS FINANCIEROS Y PATRIMONIALES	86	33.037,38	17.012,50	40.063,50	33.010,00	12.312,48	14.365,10	43,52%	84,44%
. Gastos Financieros y Patrimoniales	96	-149,88	-106,16	-200,00	-250,00	-32,64	-32,88	13,15%	30,97%
. Amortizaciones	97	-11.027,45	-5.513,76	-11.057,00	-10.657,00	-5.402,80	-5.402,80	50,70%	97,99%
GASTOS FINANCIEROS Y PATRIMONIALES	96+97	-11.177,33	-5.619,92	-11.257,00	-10.907,00	-5.435,44	-5.435,68	49,84%	96,72%
TOTAL 2. FINANCIEROS Y PATRIMONIALES		21.860,05	11.392,58	28.806,50	22.103,00	6.877,04	8.929,42	40,40%	78,38%
3. TRANSFERENCIAS									
. Transferencias recibidas	88	-5.162,73	-1.718,25	3.096,00	37.250,00	18.579,99	22.439,12	60,24%	-1305,93%
INGRESOS TRANSFERENCIAS	88	-5.162,73	-1.718,25	3.096,00	37.250,00	18.579,99	22.439,12	60,24%	-1305,93%
. Transferencias entregadas	98	-21.201,01	-9.918,45	-8.312,65	-10.153,75	-2.107,95	-2.600,99	25,62%	26,22%
GASTOS TRANSFERENCIAS	98	-21.201,01	-9.918,45	-8.312,65	-10.153,75	-2.107,95	-2.600,99	25,62%	26,22%
TOTAL 3. TRANSFERENCIAS		-26.363,74	-11.636,70	-5.216,65	27.096,25	16.472,04	19.838,13	73,21%	-170,48%
4. INGRESOS Y GASTOS EXTRAORDINARIOS									
. Ajustes Contables Positivos	89	0,00	0,00	0,00	0,00	0,00	0,00		
TOTAL INGRESOS EXTRAORDINARIOS	89	0,00	0,00	0,00	0,00	0,00	0,00		
. Ajustes Contables Negativos	99	0,00	0,00	0,00	0,00	0,00	0,00		
TOTAL GASTOS EXTRAORDINARIOS	99	0,00	0,00	0,00	0,00	0,00	0,00		
TOTAL 4. INGRESOS Y GASTOS EXTRAORDINARIOS		0,00	0,00	0,00	0,00	0,00	0,00		
RESULTADO POR PARCIALES									
TOTAL 1. INGRESOS Y GASTOS ORDINARIOS		-23.507,21	-22.080,16	-23.577,75	-53.409,12	-37.554,12	-46.248,35	86,59%	209,46%
TOTAL 2. FINANCIEROS Y PATRIMONIALES		21.860,05	11.392,58	28.806,50	22.103,00	6.877,04	8.929,42	40,40%	78,38%
TOTAL 3. TRANSFERENCIAS		-26.363,74	-11.636,70	-5.216,65	27.096,25	16.472,04	19.838,13	73,21%	-170,48%
TOTAL 4. INGRESOS Y GASTOS EXTRAORDINARIOS		0,00	0,00	0,00	0,00	0,00	0,00		
RESULTADO PRESUPUESTARIO		-28.010,90	-22.324,28	12,10	-4.209,87	-14.205,04	-17.480,80	415,23%	78,30%
RESULTADO POR INGRESOS MENOS GASTOS									
TOTAL GENERAL INGRESOS	8	204.935,88	99.856,62	220.663,25	208.314,88	73.068,73	86.101,78	41,33%	86,23%
TOTAL GENERAL GASTOS	9	-232.946,78	-122.180,90	-220.651,15	-212.524,75	-87.273,77	-103.582,58	48,74%	84,78%
RESULTADO PRESUPUESTARIO	8 - 9	-28.010,90	-22.324,28	12,10	-4.209,87	-14.205,04	-17.480,80	415,23%	78,30%
CASH FLOW		-16.983,45	-16.810,52	11.069,10	6.447,13	-8.802,24	-12.078,00	-187,34%	71,85%

CANTABRIA									
RESUMEN PRESUPUESTARIO	CÓDIGO GENERAL	REAL dic. 2016	REAL jun-16	PRESUPUESTO 2016	PRESUPUESTO 2017	REAL may-17	REAL jun-17	VARIACIÓN 2017 REAL S/PPTO	VARIACIÓN REAL 17/REAL 16
I. INGRESOS Y GASTOS ORDINARIOS									
. Cuotas Colegiales	80	67.050,93	33.283,38	67.094,00	67.196,00	27.539,54	32.993,78	49,10%	99,13%
. Prestación Servicio de Visado	81	71.047,86	40.388,08	97.472,50	75.560,00	22.580,20	26.466,53	35,03%	65,53%
. Subvenciones	82	0,00	0,00	1.275,00	0,00	0,00	0,00		
SUMA INGRESOS POR ACTIVIDADES	80+81+82	138.098,79	73.671,46	165.841,50	142.756,00	50.119,74	59.460,31	41,65%	80,71%
. Publicaciones	84	8,26	0,00	0,00	0,00	0,00	221,26	100,00%	100,00%
. Servicios Colegiales	85	18.034,13	15.615,11	34.800,00	24.200,00	6.920,00	7.444,80	30,76%	47,68%
SUMA INGRESOS POR SERVICIOS	84+85	18.042,39	15.615,11	34.800,00	24.200,00	6.920,00	7.666,06	31,68%	49,09%
TOTAL INGRESOS ORDINARIOS		156.141,18	89.286,57	200.641,50	166.956,00	57.039,74	67.126,37	40,21%	75,18%
. Órganos Corporativos	90	-6.143,39	-2.520,57	-3.700,00	-4.100,00	-2.762,06	-2.778,71	67,77%	110,24%
. Acciones Colegiales	91	-37.379,10	-19.931,14	-43.650,00	-32.900,00	-31.076,41	-39.297,64	119,45%	197,17%
SUMA GASTOS ÓRGANOS Y ACTIVIDADES	90+91	-43.522,49	-22.451,71	-47.350,00	-37.000,00	-33.838,47	-42.076,35	113,72%	187,41%
. Publicaciones	94	-262,60	0,00	0,00	0,00	-586,82	-586,82	100,00%	100,00%
. Servicios Colegiales	95	-12.998,92	-8.432,79	-22.550,00	-16.500,00	-1.900,00	-3.900,00	23,64%	46,25%
SUMA GASTOS POR SERVICIOS COLEGIALES	94+95	-13.261,52	-8.432,79	-22.550,00	-16.500,00	-2.486,82	-4.486,82	27,19%	53,21%
. Personal	92	-148.098,80	-73.220,44	-133.161,19	-104.189,66	-125.321,93	-121.698,31	116,80%	166,21%
. Suministros, Mantenimiento e impuestos	93	-30.409,19	-11.954,35	-20.600,00	-19.450,00	-8.451,12	-11.335,96	58,28%	94,83%
SUMA GASTOS DE GESTIÓN INTERNA	92+93	-178.507,99	-85.174,79	-153.761,19	-123.639,66	-133.773,05	-133.034,27	107,60%	156,19%
TOTAL GASTOS ORDINARIOS		-235.292,00	-116.059,29	-223.661,19	-177.139,66	-170.098,34	-179.597,44	101,39%	154,75%
TOTAL 1. INGRESOS Y GASTOS ORDINARIOS		-79.150,82	-26.772,72	-23.019,69	-10.183,66	-113.058,60	-112.471,07	1104,43%	420,10%
2. INGRESOS Y GASTOS FINANCIEROS/PATRIMONIALES									
. Ingresos Financieros y Patrimoniales	86	64,67	0,00	2.300,00	700,00	16,69	18,27	2,61%	100,00%
INGRESOS FINANCIEROS Y PATRIMONIALES	86	64,67	0,00	2.300,00	700,00	16,69	18,27	2,61%	100,00%
. Gastos Financieros y Patrimoniales	96	-203,51	-137,07	-100,00	-150,00	-210,58	-237,82	158,55%	173,50%
. Amortizaciones	97	-9.454,86	-4.727,46	-15.385,18	-15.385,18	-4.727,46	-5.515,37	35,85%	116,67%
GASTOS FINANCIEROS Y PATRIMONIALES	96+97	-9.658,37	-4.864,53	-15.485,18	-15.535,18	-4.938,04	-5.753,19	37,03%	118,27%
TOTAL 2. FINANCIEROS Y PATRIMONIALES		-9.593,70	-4.864,53	-13.185,18	-14.835,18	-4.921,35	-5.734,92	38,66%	117,89%
3. TRANSFERENCIAS									
. Transferencias recibidas	88	38.457,58	18.569,01	40.000,00	40.000,00	17.156,59	20.686,43	51,72%	111,40%
INGRESOS TRANSFERENCIAS	88	38.457,58	18.569,01	40.000,00	40.000,00	17.156,59	20.686,43	51,72%	111,40%
. Transferencias entregadas	98	-9.648,29	-6.555,40	-6.373,76	-7.600,00	-4.756,99	-5.136,20	67,58%	78,35%
GASTOS TRANSFERENCIAS	98	-9.648,29	-6.555,40	-6.373,76	-7.600,00	-4.756,99	-5.136,20	67,58%	78,35%
TOTAL 3. TRANSFERENCIAS		28.809,29	12.013,61	33.626,24	32.400,00	12.399,60	15.550,23	47,99%	129,44%
4. INGRESOS Y GASTOS EXTRAORDINARIOS									
. Ajustes Contables Positivos	89	0,00	0,00	3.000,00	0,00	0,00	0,00		
TOTAL INGRESOS EXTRAORDINARIOS	89	0,00	0,00	3.000,00	0,00	0,00	0,00		
. Ajustes Contables Negativos	99	-100.000,00	0,00	0,00	0,00	0,00	0,00		
TOTAL GASTOS EXTRAORDINARIOS	99	-100.000,00	0,00	0,00	0,00	0,00	0,00		
TOTAL 4. INGRESOS Y GASTOS EXTRAORDINARIOS		-100.000,00	0,00	3.000,00	0,00	0,00	0,00		
RESULTADO POR PARCIALES									
TOTAL 1. INGRESOS Y GASTOS ORDINARIOS		-79.150,82	-26.772,72	-23.019,69	-10.183,66	-113.058,60	-112.471,07	1104,43%	420,10%
TOTAL 2. FINANCIEROS Y PATRIMONIALES		-9.593,70	-4.864,53	-13.185,18	-14.835,18	-4.921,35	-5.734,92	38,66%	117,89%
TOTAL 3. TRANSFERENCIAS		28.809,29	12.013,61	33.626,24	32.400,00	12.399,60	15.550,23	47,99%	129,44%
TOTAL 4. INGRESOS Y GASTOS EXTRAORDINARIOS		-100.000,00	0,00	3.000,00	0,00	0,00	0,00		
RESULTADO PRESUPUESTARIO		-159.935,23	-19.623,64	421,37	7.381,16	-105.580,35	-102.655,76	-1390,78%	523,12%
RESULTADO POR INGRESOS MENOS GASTOS									
TOTAL GENERAL INGRESOS	8	194.663,43	107.855,58	245.941,50	207.656,00	74.213,02	87.831,07	42,30%	81,43%
TOTAL GENERAL GASTOS	9	-354.598,66	-127.479,22	-245.520,13	-200.274,84	-179.793,37	-190.486,83	95,11%	149,43%
RESULTADO PRESUPUESTARIO	8 - 9	-159.935,23	-19.623,64	421,37	7.381,16	-105.580,35	-102.655,76	-1390,78%	523,12%
CASH FLOW		-150.480,37	-14.896,18	15.806,55	22.766,34	-100.852,89	-97.140,39	-426,68%	652,12%

CASTILLA LA MANCHA									
RESUMEN PRESUPUESTARIO	CÓDIGO GENERAL	REAL dic. 2016	REAL jun-16	PRESUPUESTO 2016	PRESUPUESTO 2017	REAL may-17	REAL jun-17	VARIACIÓN 2017 REAL S/PPTO	VARIACIÓN REAL 17/REAL 16
I. INGRESOS Y GASTOS ORDINARIOS									
. Cuotas Colegiales	80	40.887,64	20.296,20	39.764,00	40.831,00	16.695,23	20.001,74	48,99%	98,55%
. Prestación Servicio de Visado	81	72.257,85	45.261,46	68.600,00	71.592,97	17.673,40	23.475,04	32,79%	51,87%
. Subvenciones	82	0,00	0,00	0,00	0,00	204,00	204,00	100,00%	100,00%
SUMA INGRESOS POR ACTIVIDADES	80+81+82	113.145,49	65.557,66	108.364,00	112.423,97	34.572,63	43.680,78	38,85%	66,63%
. Publicaciones	84	0,00	0,00	0,00	0,00	86,58	96,20	100,00%	100,00%
. Servicios Colegiales	85	9.645,08	8.895,00	12.000,00	13.200,00	6.840,00	6.933,50	52,53%	77,95%
SUMA INGRESOS POR SERVICIOS	84+85	9.645,08	8.895,00	12.000,00	13.200,00	6.926,58	7.029,70	53,26%	79,03%
TOTAL INGRESOS ORDINARIOS		122.790,57	74.452,66	120.364,00	125.623,97	41.499,21	50.710,48	40,37%	68,11%
. Órganos Corporativos	90	-4.906,04	-3.018,46	-6.000,00	-5.000,00	-1.619,46	-1.917,78	38,36%	63,54%
. Acciones Colegiales	91	-31.485,42	-19.333,28	-33.620,00	-31.585,63	-17.048,56	-19.148,48	60,62%	99,04%
SUMA GASTOS ÓRGANOS Y ACTIVIDADES	90+91	-36.391,46	-22.351,74	-39.620,00	-36.585,63	-18.668,02	-21.066,26	57,58%	94,25%
. Publicaciones	94	0,00	0,00	0,00	0,00	-625,30	-625,30	100,00%	100,00%
. Servicios Colegiales	95	-991,80	-801,90	-3.000,00	-3.000,00	0,00	0,00	0,00%	0,00%
SUMA GASTOS POR SERVICIOS COLEGIALES	94+95	-991,80	-801,90	-3.000,00	-3.000,00	-625,30	-625,30	20,84%	77,98%
. Personal	92	-136.135,83	-68.117,56	-141.755,43	-136.661,00	-58.606,45	-70.219,96	51,38%	103,09%
. Suministros, Mantenimiento e impuestos	93	-23.367,66	-14.339,11	-24.250,00	-26.250,00	-9.697,64	-11.306,09	43,07%	78,85%
SUMA GASTOS DE GESTIÓN INTERNA	92+93	-159.503,49	-82.456,67	-166.005,43	-162.911,00	-68.304,09	-81.526,05	50,04%	98,87%
TOTAL GASTOS ORDINARIOS		-196.886,75	-105.610,31	-208.625,43	-202.496,63	-87.597,41	-103.217,61	50,97%	97,73%
TOTAL 1. INGRESOS Y GASTOS ORDINARIOS		-74.096,18	-31.157,65	-88.261,43	-76.872,66	-46.098,20	-52.507,13	68,30%	168,52%
2. INGRESOS Y GASTOS FINANCIEROS/PATRIMONIALES									
. Ingresos Financieros y Patrimoniales	86	37.267,06	19.461,02	37.528,10	27.369,80	14.797,23	17.648,08	64,48%	90,68%
INGRESOS FINANCIEROS Y PATRIMONIALES	86	37.267,06	19.461,02	37.528,10	27.369,80	14.797,23	17.648,08	64,48%	90,68%
. Gastos Financieros y Patrimoniales	96	-23,19	-3.796,25	-300,00	-500,00	-93,94	-132,19	26,44%	3,48%
. Amortizaciones	97	-17.438,83	-8.719,44	-17.438,83	-16.614,00	-6.922,75	-8.307,30	50,00%	95,27%
GASTOS FINANCIEROS Y PATRIMONIALES	96+97	-17.462,02	-12.515,69	-17.738,83	-17.114,00	-7.016,69	-8.439,49	49,31%	67,43%
TOTAL 2. FINANCIEROS Y PATRIMONIALES		19.805,04	6.945,33	19.789,27	10.255,80	7.780,54	9.208,59	89,79%	132,59%
3. TRANSFERENCIAS									
. Transferencias recibidas	88	13.566,48	8.868,95	16.000,00	56.000,00	20.368,56	25.120,97	44,86%	283,25%
INGRESOS TRANSFERENCIAS	88	13.566,48	8.868,95	16.000,00	56.000,00	20.368,56	25.120,97	44,86%	283,25%
. Transferencias entregadas	98	-19.058,22	-12.802,41	-3.000,00	-12.898,44	-2.261,39	-2.917,78	22,62%	22,79%
GASTOS TRANSFERENCIAS	98	-19.058,22	-12.802,41	-3.000,00	-12.898,44	-2.261,39	-2.917,78	22,62%	22,79%
TOTAL 3. TRANSFERENCIAS		-5.491,74	-3.933,46	13.000,00	43.101,56	18.107,17	22.203,19	51,51%	-564,47%
4. INGRESOS Y GASTOS EXTRAORDINARIOS									
. Ajustes Contables Positivos	89	285,15	285,15	0,00	0,00	0,00	0,00		0,00%
TOTAL INGRESOS EXTRAORDINARIOS	89	285,15	285,15	0,00	0,00	0,00	0,00		0,00%
. Ajustes Contables Negativos	99	0,00	0,00	0,00	0,00	0,00	0,00		
TOTAL GASTOS EXTRAORDINARIOS	99	0,00	0,00	0,00	0,00	0,00	0,00		
TOTAL 4. INGRESOS Y GASTOS EXTRAORDINARIOS		285,15	285,15	0,00	0,00	0,00	0,00		0,00%
RESULTADO POR PARCIALES									
TOTAL 1. INGRESOS Y GASTOS ORDINARIOS		-74.096,18	-31.157,65	-88.261,43	-76.872,66	-46.098,20	-52.507,13	68,30%	168,52%
TOTAL 2. FINANCIEROS Y PATRIMONIALES		19.805,04	6.945,33	19.789,27	10.255,80	7.780,54	9.208,59	89,79%	132,59%
TOTAL 3. TRANSFERENCIAS		-5.491,74	-3.933,46	13.000,00	43.101,56	18.107,17	22.203,19	51,51%	-564,47%
TOTAL 4. INGRESOS Y GASTOS EXTRAORDINARIOS		285,15	285,15	0,00	0,00	0,00	0,00		0,00%
RESULTADO PRESUPUESTARIO		-59.497,73	-27.860,63	-55.472,16	-23.515,30	-20.210,49	-21.095,35	89,71%	75,72%
RESULTADO POR INGRESOS MENOS GASTOS									
TOTAL GENERAL INGRESOS	8	173.909,26	103.067,78	173.892,10	208.993,77	76.665,00	93.479,53	44,73%	90,70%
TOTAL GENERAL GASTOS	9	-233.406,99	-130.928,41	-229.364,26	-232.509,07	-96.875,49	-114.574,88	49,28%	87,51%
RESULTADO PRESUPUESTARIO	8 - 9	-59.497,73	-27.860,63	-55.472,16	-23.515,30	-20.210,49	-21.095,35	89,71%	75,72%
CASH FLOW		-42.058,90	-19.141,19	-38.033,33	-6.901,30	-13.287,74	-12.788,05	185,30%	66,81%

CASTILLA Y LEÓN									
RESUMEN PRESUPUESTARIO	CÓDIGO GENERAL	REAL dic. 2016	REAL jun-16	PRESUPUESTO 2016	PRESUPUESTO 2017	REAL may-17	REAL jun-17	VARIACIÓN 2017 REAL S/PPTO	VARIACIÓN REAL 17/REAL 16
I. INGRESOS Y GASTOS ORDINARIOS									
. Cuotas Colegiales	80	78.124,69	38.780,28	76.584,94	76.901,00	31.297,21	37.495,67	48,76%	96,69%
. Prestación Servicio de Visado	81	110.658,86	37.928,90	139.395,50	95.341,80	36.270,07	56.568,90	59,33%	149,14%
. Subvenciones	82	0,00	0,00	0,00	0,00	0,00	0,00		
SUMA INGRESOS POR ACTIVIDADES	80+81+82	188.783,55	76.709,18	215.980,44	172.242,80	67.567,28	94.064,57	54,61%	122,62%
. Publicaciones	84	33,65	0,00	67,30	67,30	211,60	423,18	628,80%	100,00%
. Servicios Colegiales	85	3.367,00	421,00	11.210,00	10.360,00	2.550,00	3.450,00	33,30%	819,48%
SUMA INGRESOS POR SERVICIOS	84+85	3.400,65	421,00	11.277,30	10.427,30	2.761,60	3.873,18	37,14%	920,00%
TOTAL INGRESOS ORDINARIOS		192.184,20	77.130,18	227.257,74	182.670,10	70.328,88	97.937,75	53,61%	126,98%
. Órganos Corporativos	90	-4.365,80	-1.738,94	-5.700,00	-5.400,00	-815,75	-1.716,52	31,79%	98,71%
. Acciones Colegiales	91	-30.391,12	-11.335,75	-44.700,00	-32.930,00	-9.966,09	-13.661,43	41,49%	120,52%
SUMA GASTOS ÓRGANOS Y ACTIVIDADES	90+91	-34.756,92	-13.074,69	-50.400,00	-38.330,00	-10.781,84	-15.377,95	40,12%	117,62%
. Publicaciones	94	0,00	0,00	0,00	0,00	-673,40	-673,40	100,00%	100,00%
. Servicios Colegiales	95	-2.031,10	-280,00	-5.400,00	-3.640,00	-2.160,00	-3.401,34	93,44%	1214,76%
SUMA GASTOS POR SERVICIOS COLEGIALES	94+95	-2.031,10	-280,00	-5.400,00	-3.640,00	-2.833,40	-4.074,74	111,94%	1455,26%
. Personal	92	-124.653,03	-61.778,54	-132.547,66	-127.473,40	-52.525,38	-62.962,45	49,39%	101,92%
. Suministros, Mantenimiento e impuestos	93	-36.857,40	-21.237,64	-38.300,00	-37.400,00	-15.302,43	-19.578,28	52,35%	92,19%
SUMA GASTOS DE GESTIÓN INTERNA	92+93	-161.510,43	-83.016,18	-170.847,66	-164.873,40	-67.827,81	-82.540,73	50,06%	99,43%
TOTAL GASTOS ORDINARIOS		-198.298,45	-96.370,87	-226.647,66	-206.843,40	-81.443,05	-101.993,42	49,31%	105,83%
TOTAL 1. INGRESOS Y GASTOS ORDINARIOS		-6.114,25	-19.240,69	610,08	-24.173,30	-11.114,17	-4.055,67	16,78%	21,08%
2. INGRESOS Y GASTOS FINANCIEROS/PATRIMONIALES									
. Ingresos Financieros y Patrimoniales	86	22.849,54	11.530,24	19.100,00	22.685,00	9.687,82	11.659,89	51,40%	101,12%
INGRESOS FINANCIEROS Y PATRIMONIALES	86	22.849,54	11.530,24	19.100,00	22.685,00	9.687,82	11.659,89	51,40%	101,12%
. Gastos Financieros y Patrimoniales	96	-30.763,02	-16.695,69	-34.270,60	-24.282,90	-11.000,25	-13.021,86	53,63%	78,00%
. Amortizaciones	97	-39.075,45	-19.537,72	-38.669,57	-39.075,45	-16.281,43	-19.537,72	50,00%	100,00%
GASTOS FINANCIEROS Y PATRIMONIALES	96+97	-69.838,47	-36.233,41	-72.940,17	-63.358,35	-27.281,68	-32.559,58	51,39%	89,86%
TOTAL 2. FINANCIEROS Y PATRIMONIALES		-46.988,93	-24.703,17	-53.840,17	-40.673,35	-17.593,86	-20.899,69	51,38%	84,60%
3. TRANSFERENCIAS									
. Transferencias recibidas	88	45.532,27	24.464,89	54.300,00	54.300,00	20.571,47	25.835,99	47,58%	105,60%
INGRESOS TRANSFERENCIAS	88	45.532,27	24.464,89	54.300,00	54.300,00	20.571,47	25.835,99	47,58%	105,60%
. Transferencias entregadas	98	-10.106,69	-3.408,39	-17.065,00	-12.079,48	-3.518,47	-8.404,72	69,58%	246,59%
GASTOS TRANSFERENCIAS	98	-10.106,69	-3.408,39	-17.065,00	-12.079,48	-3.518,47	-8.404,72	69,58%	246,59%
TOTAL 3. TRANSFERENCIAS		35.425,58	21.056,50	37.235,00	42.220,52	17.053,00	17.431,27	41,29%	82,78%
4. INGRESOS Y GASTOS EXTRAORDINARIOS									
. Ajustes Contables Positivos	89	0,00	0,00	0,00	0,00	0,00	0,00		
TOTAL INGRESOS EXTRAORDINARIOS	89	0,00	0,00	0,00	0,00	0,00	0,00		
. Ajustes Contables Negativos	99	0,00	0,00	0,00	0,00	0,00	0,00		
TOTAL GASTOS EXTRAORDINARIOS	99	0,00	0,00	0,00	0,00	0,00	0,00		
TOTAL 4. INGRESOS Y GASTOS EXTRAORDINARIOS		0,00	0,00	0,00	0,00	0,00	0,00		
RESULTADO POR PARCIALES									
TOTAL 1. INGRESOS Y GASTOS ORDINARIOS		-6.114,25	-19.240,69	610,08	-24.173,30	-11.114,17	-4.055,67	16,78%	21,08%
TOTAL 2. FINANCIEROS Y PATRIMONIALES		-46.988,93	-24.703,17	-53.840,17	-40.673,35	-17.593,86	-20.899,69	51,38%	84,60%
TOTAL 3. TRANSFERENCIAS		35.425,58	21.056,50	37.235,00	42.220,52	17.053,00	17.431,27	41,29%	82,78%
TOTAL 4. INGRESOS Y GASTOS EXTRAORDINARIOS		0,00	0,00	0,00	0,00	0,00	0,00		
RESULTADO PRESUPUESTARIO		-17.677,60	-22.887,36	-15.995,09	-22.626,13	-11.655,03	-7.524,09	33,25%	32,87%
RESULTADO POR INGRESOS MENOS GASTOS									
TOTAL GENERAL INGRESOS	8	260.566,01	113.125,31	300.657,74	259.655,10	100.588,17	135.433,63	52,16%	119,72%
TOTAL GENERAL GASTOS	9	-278.243,61	-136.012,67	-316.652,83	-282.281,23	-112.243,20	-142.957,72	50,64%	105,11%
RESULTADO PRESUPUESTARIO	8 - 9	-17.677,60	-22.887,36	-15.995,09	-22.626,13	-11.655,03	-7.524,09	33,25%	32,87%
CASH FLOW		21.397,85	-3.349,64	22.674,48	16.449,32	4.626,40	12.013,63	73,03%	-358,65%

GALICIA									
RESUMEN PRESUPUESTARIO	CÓDIGO GENERAL	REAL dic. 2016	REAL jun-16	PRESUPUESTO 2016	PRESUPUESTO 2017	REAL may-17	REAL jun-17	VARIACIÓN 2017 REAL S/PPTO	VARIACIÓN REAL 17/REAL 16
I. INGRESOS Y GASTOS ORDINARIOS									
. Cuotas Colegiales	80	90.597,82	44.971,81	88.058,00	91.915,00	38.182,14	45.744,17	49,77%	101,72%
. Prestación Servicio de Visado	81	167.742,09	95.270,11	138.086,87	132.791,00	35.306,83	43.056,90	32,42%	45,19%
. Subvenciones	82	18.480,70	8.516,76	0,00	0,00	0,00	0,00		0,00%
SUMA INGRESOS POR ACTIVIDADES	80+81+82	276.820,61	148.758,68	226.144,87	224.706,00	73.488,97	88.801,07	39,52%	59,69%
. Publicaciones	84	11.439,76	8.526,49	22.500,00	13.150,00	3.597,47	3.740,54	28,45%	43,87%
. Servicios Colegiales	85	132.057,29	86.154,82	126.234,94	184.750,00	44.284,21	49.494,06	26,79%	57,45%
SUMA INGRESOS POR SERVICIOS	84+85	143.497,05	94.681,31	148.734,94	197.900,00	47.881,68	53.234,60	26,90%	56,23%
TOTAL INGRESOS ORDINARIOS		420.317,66	243.439,99	374.879,81	422.606,00	121.370,65	142.035,67	33,61%	58,35%
. Órganos Corporativos	90	-8.365,71	-3.023,39	-8.700,00	-8.550,00	-3.036,18	-4.193,74	49,05%	138,71%
. Acciones Colegiales	91	-99.987,42	-72.158,35	-58.957,00	-70.772,00	-23.539,86	-29.169,45	41,22%	40,42%
SUMA GASTOS ÓRGANOS Y ACTIVIDADES	90+91	-108.353,13	-75.181,74	-67.657,00	-79.322,00	-26.576,04	-33.363,19	42,06%	44,38%
. Publicaciones	94	-9.285,42	-6.456,50	-16.500,00	-9.000,00	-3.535,81	-3.535,81	39,29%	54,76%
. Servicios Colegiales	95	-42.154,88	-20.237,61	-30.000,00	-92.000,00	-18.367,54	-21.337,87	23,19%	105,44%
SUMA GASTOS POR SERVICIOS COLEGIALES	94+95	-51.440,30	-26.694,11	-46.500,00	-101.000,00	-21.903,35	-24.873,68	24,63%	93,18%
. Personal	92	-187.183,11	-93.644,38	-174.666,24	-186.530,73	-78.198,90	-94.883,92	50,87%	101,32%
. Suministros, Mantenimiento e impuestos	93	-35.258,34	-18.336,87	-30.261,62	-35.306,16	-14.517,49	-17.186,40	48,68%	93,73%
SUMA GASTOS DE GESTIÓN INTERNA	92+93	-222.441,45	-111.981,25	-204.927,86	-221.836,89	-92.716,39	-112.070,32	50,52%	100,08%
TOTAL GASTOS ORDINARIOS		-382.234,88	-213.857,10	-319.084,86	-402.158,89	-141.195,78	-170.307,19	42,35%	79,64%
TOTAL 1. INGRESOS Y GASTOS ORDINARIOS		38.082,78	29.582,89	55.794,95	20.447,11	-19.825,13	-28.271,52	-138,27%	-95,57%
2. INGRESOS Y GASTOS FINANCIEROS/PATRIMONIALES									
. Ingresos Financieros y Patrimoniales	86	1.686,20	1.042,78	4.600,16	2.590,00	761,25	1.179,21	45,53%	113,08%
INGRESOS FINANCIEROS Y PATRIMONIALES	86	1.686,20	1.042,78	4.600,16	2.590,00	761,25	1.179,21	45,53%	113,08%
. Gastos Financieros y Patrimoniales	96	-16.275,42	-8.171,60	-16.370,22	-15.674,75	-6.493,19	-8.133,54	51,89%	99,53%
. Amortizaciones	97	-28.846,85	-14.413,92	-28.681,98	-28.248,49	-11.795,65	-14.154,78	50,11%	98,20%
GASTOS FINANCIEROS Y PATRIMONIALES	96+97	-45.122,27	-22.585,52	-45.052,20	-43.923,24	-18.288,84	-22.288,32	50,74%	98,68%
TOTAL 2. FINANCIEROS Y PATRIMONIALES		-43.436,07	-21.542,74	-40.452,04	-41.333,24	-17.527,59	-21.109,11	51,07%	97,99%
3. TRANSFERENCIAS									
. Transferencias recibidas	88	-11.615,44	-10.041,34	11.500,00	40.000,00	19.265,96	24.975,11	62,44%	-248,72%
INGRESOS TRANSFERENCIAS	88	-11.615,44	-10.041,34	11.500,00	40.000,00	19.265,96	24.975,11	62,44%	-248,72%
. Transferencias entregadas	98	-22.401,15	-12.068,54	-24.797,35	-18.510,00	-5.410,02	-6.738,87	36,41%	55,84%
GASTOS TRANSFERENCIAS	98	-22.401,15	-12.068,54	-24.797,35	-18.510,00	-5.410,02	-6.738,87	36,41%	55,84%
TOTAL 3. TRANSFERENCIAS		-34.016,59	-22.109,88	-13.297,35	21.490,00	13.855,94	18.236,24	84,86%	-82,48%
4. INGRESOS Y GASTOS EXTRAORDINARIOS									
. Ajustes Contables Positivos	89	180,00	0,00	0,00	0,00	2.273,31	2.273,31	100,00%	100,00%
TOTAL INGRESOS EXTRAORDINARIOS	89	180,00	0,00	0,00	0,00	2.273,31	2.273,31	100,00%	100,00%
. Ajustes Contables Negativos	99	-1.091,57	0,00	0,00	0,00	0,00	0,00		
TOTAL GASTOS EXTRAORDINARIOS	99	-1.091,57	0,00	0,00	0,00	0,00	0,00		
TOTAL 4. INGRESOS Y GASTOS EXTRAORDINARIOS		-911,57	0,00	0,00	0,00	2.273,31	2.273,31	100,00%	100,00%
RESULTADO POR PARCIALES									
TOTAL 1. INGRESOS Y GASTOS ORDINARIOS		38.082,78	29.582,89	55.794,95	20.447,11	-19.825,13	-28.271,52	-138,27%	-95,57%
TOTAL 2. FINANCIEROS Y PATRIMONIALES		-43.436,07	-21.542,74	-40.452,04	-41.333,24	-17.527,59	-21.109,11	51,07%	97,99%
TOTAL 3. TRANSFERENCIAS		-34.016,59	-22.109,88	-13.297,35	21.490,00	13.855,94	18.236,24	84,86%	-82,48%
TOTAL 4. INGRESOS Y GASTOS EXTRAORDINARIOS		-911,57	0,00	0,00	0,00	2.273,31	2.273,31	100,00%	100,00%
RESULTADO PRESUPUESTARIO		-40.281,45	-14.069,73	2.045,56	603,87	-21.223,47	-28.871,08	-4781,01%	205,20%
RESULTADO POR INGRESOS MENOS GASTOS									
TOTAL GENERAL INGRESOS	8	410.568,42	234.441,43	390.979,97	465.196,00	143.671,17	170.463,30	36,64%	72,71%
TOTAL GENERAL GASTOS	9	-450.849,87	-248.511,16	-388.934,41	-464.592,13	-164.894,64	-199.334,38	42,91%	80,21%
RESULTADO PRESUPUESTARIO	8 - 9	-40.281,45	-14.069,73	2.045,56	603,87	-21.223,47	-28.871,08	-4781,01%	205,20%
CASH FLOW		-11.434,60	344,19	30.727,54	28.852,36	-9.427,82	-14.716,30	-51,01%	-4275,63%

MURCIA									
RESUMEN PRESUPUESTARIO	CÓDIGO GENERAL	REAL dic. 2016	REAL jun-16	PRESUPUESTO 2016	PRESUPUESTO 2017	REAL may-17	REAL jun-17	VARIACIÓN 2017 REAL S/PPTO	VARIACIÓN REAL 17/REAL 16
I. INGRESOS Y GASTOS ORDINARIOS									
. Cuotas Colegiales	80	33.464,63	16.611,49	32.496,00	33.690,00	13.769,80	16.496,93	48,97%	99,31%
. Prestación Servicio de Visado	81	38.595,86	16.546,60	72.824,50	51.124,50	21.119,85	24.270,30	47,47%	146,68%
. Subvenciones	82	3.300,00	0,00	0,00	3.500,00	0,00	0,00	0,00%	
SUMA INGRESOS POR ACTIVIDADES	80+81+82	75.360,49	33.158,09	105.320,50	88.314,50	34.889,65	40.767,23	46,16%	122,95%
. Publicaciones	84	2.664,19	1.571,58	19.000,00	6.500,00	361,44	527,65	8,12%	33,57%
. Servicios Colegiales	85	15.531,21	7.137,92	24.000,00	13.300,00	420,00	460,00	3,46%	6,44%
SUMA INGRESOS POR SERVICIOS	84+85	18.195,40	8.709,50	43.000,00	19.800,00	781,44	987,65	4,99%	11,34%
TOTAL INGRESOS ORDINARIOS		93.555,89	41.867,59	148.320,50	108.114,50	35.671,09	41.754,88	38,62%	99,73%
. Órganos Corporativos	90	-794,67	-245,90	-700,00	-400,00	-213,87	-213,87	53,47%	86,97%
. Acciones Colegiales	91	-36.992,75	-20.501,54	-35.973,00	-31.702,00	-13.975,30	-16.586,63	52,32%	80,90%
SUMA GASTOS ÓRGANOS Y ACTIVIDADES	90+91	-37.787,42	-20.747,44	-36.673,00	-32.102,00	-14.189,17	-16.800,50	52,33%	80,98%
. Publicaciones	94	-13.246,10	-5.686,10	-12.980,00	-12.250,00	-5.957,96	-7.037,96	57,45%	123,77%
. Servicios Colegiales	95	-4.205,59	-129,03	-3.600,00	-700,00	-726,79	-944,69	134,96%	732,15%
SUMA GASTOS POR SERVICIOS COLEGIALES	94+95	-17.451,69	-5.815,13	-16.580,00	-12.950,00	-6.684,75	-7.982,65	61,64%	137,27%
. Personal	92	-123.356,44	-61.524,53	-123.650,00	-123.600,00	-52.877,40	-63.209,33	51,14%	102,74%
. Suministros, Mantenimiento e impuestos	93	-23.741,64	-12.250,18	-20.730,00	-21.785,00	-11.567,48	-13.221,03	60,69%	107,93%
SUMA GASTOS DE GESTIÓN INTERNA	92+93	-147.098,08	-73.774,71	-144.380,00	-145.385,00	-64.444,88	-76.430,36	52,57%	103,60%
TOTAL GASTOS ORDINARIOS		-202.337,19	-100.337,28	-197.633,00	-190.437,00	-85.318,80	-101.213,51	53,15%	100,87%
TOTAL 1. INGRESOS Y GASTOS ORDINARIOS		-108.781,30	-58.469,69	-49.312,50	-82.322,50	-49.647,71	-59.458,63	72,23%	101,69%
2. INGRESOS Y GASTOS FINANCIEROS/PATRIMONIALES									
. Ingresos Financieros y Patrimoniales	86	1.489,31	1.188,59	10.330,00	8.512,00	93,86	103,50	1,22%	8,71%
INGRESOS FINANCIEROS Y PATRIMONIALES	86	1.489,31	1.188,59	10.330,00	8.512,00	93,86	103,50	1,22%	8,71%
. Gastos Financieros y Patrimoniales	96	77,04	-7,67	-240,00	-10,00	-43,63	-131,78	1317,80%	1718,12%
. Amortizaciones	97	-1.877,14	-892,05	-1.101,60	-1.968,58	-820,25	-984,30	50,00%	110,34%
GASTOS FINANCIEROS Y PATRIMONIALES	96+97	-1.800,10	-899,72	-1.341,60	-1.978,58	-863,88	-1.116,08	56,41%	124,05%
TOTAL 2. FINANCIEROS Y PATRIMONIALES		-310,79	288,87	8.988,40	6.533,42	-770,02	-1.012,58	-15,50%	-350,53%
3. TRANSFERENCIAS									
. Transferencias recibidas	88	39.964,21	19.884,41	47.500,00	42.400,00	17.208,30	20.607,33	48,60%	103,64%
INGRESOS TRANSFERENCIAS	88	39.964,21	19.884,41	47.500,00	42.400,00	17.208,30	20.607,33	48,60%	103,64%
. Transferencias entregadas	98	-3.143,14	-1.538,72	-8.072,50	-9.145,00	-2.905,66	-3.443,98	37,66%	223,82%
GASTOS TRANSFERENCIAS	98	-3.143,14	-1.538,72	-8.072,50	-9.145,00	-2.905,66	-3.443,98	37,66%	223,82%
TOTAL 3. TRANSFERENCIAS		36.821,07	18.345,69	39.427,50	33.255,00	14.302,64	17.163,35	51,61%	93,56%
4. INGRESOS Y GASTOS EXTRAORDINARIOS									
. Ajustes Contables Positivos	89	0,00	0,00	0,00	0,00	0,00	0,00		
TOTAL INGRESOS EXTRAORDINARIOS	89	0,00	0,00	0,00	0,00	0,00	0,00		
. Ajustes Contables Negativos	99	0,00	0,00	0,00	0,00	0,00	0,00		
TOTAL GASTOS EXTRAORDINARIOS	99	0,00	0,00	0,00	0,00	0,00	0,00		
TOTAL 4. INGRESOS Y GASTOS EXTRAORDINARIOS		0,00	0,00	0,00	0,00	0,00	0,00		
RESULTADO POR PARCIALES									
TOTAL 1. INGRESOS Y GASTOS ORDINARIOS		-108.781,30	-58.469,69	-49.312,50	-82.322,50	-49.647,71	-59.458,63	72,23%	101,69%
TOTAL 2. FINANCIEROS Y PATRIMONIALES		-310,79	288,87	8.988,40	6.533,42	-770,02	-1.012,58	-15,50%	-350,53%
TOTAL 3. TRANSFERENCIAS		36.821,07	18.345,69	39.427,50	33.255,00	14.302,64	17.163,35	51,61%	93,56%
TOTAL 4. INGRESOS Y GASTOS EXTRAORDINARIOS		0,00	0,00	0,00	0,00	0,00	0,00		
RESULTADO PRESUPUESTARIO		-72.271,02	-39.835,13	-896,60	-42.534,08	-36.115,09	-43.307,86	101,82%	108,72%
RESULTADO POR INGRESOS MENOS GASTOS									
TOTAL GENERAL INGRESOS	8	135.009,41	62.940,59	206.150,50	159.026,50	52.973,25	62.465,71	39,28%	99,25%
TOTAL GENERAL GASTOS	9	-207.280,43	-102.775,72	-207.047,10	-201.560,58	-89.088,34	-105.773,57	52,48%	102,92%
RESULTADO PRESUPUESTARIO	8 - 9	-72.271,02	-39.835,13	-896,60	-42.534,08	-36.115,09	-43.307,86	101,82%	108,72%
CASH FLOW		-70.393,88	-38.943,08	205,00	-40.565,50	-35.294,84	-42.323,56	104,33%	108,68%

		PAÍS VASCO							
RESUMEN PRESUPUESTARIO	CÓDIGO GENERAL	REAL dic. 2016	REAL jun-16	PRESUPUESTO 2016	PRESUPUESTO 2017	REAL may-17	REAL jun-17	VARIACIÓN 2017 REAL S/PPTO	VARIACIÓN REAL 17/REAL 16
I. INGRESOS Y GASTOS ORDINARIOS									
. Cuotas Colegiales	80	58.593,40	29.085,15	58.144,00	59.018,00	24.462,77	29.307,66	49,66%	100,77%
. Prestación Servicio de Visado	81	172.624,99	77.390,66	166.728,00	183.460,00	66.636,90	78.594,97	42,84%	101,56%
. Subvenciones	82	0,00	0,00	0,00	0,00	0,00	0,00		
SUMA INGRESOS POR ACTIVIDADES	80+81+82	231.218,39	106.475,81	224.872,00	242.478,00	91.099,67	107.902,63	44,50%	101,34%
. Publicaciones	84	-499,90	-353,46	200,00	0,00	616,67	879,87	100,00%	-248,93%
. Servicios Colegiales	85	24.162,44	18.252,00	77.900,00	40.200,00	29.174,44	33.989,44	84,55%	186,22%
SUMA INGRESOS POR SERVICIOS	84+85	23.662,54	17.898,54	78.100,00	40.200,00	29.791,11	34.869,31	86,74%	194,82%
TOTAL INGRESOS ORDINARIOS		254.880,93	124.374,35	302.972,00	282.678,00	120.890,78	142.771,94	50,51%	114,79%
. Órganos Corporativos	90	-2.943,49	-1.203,97	-4.500,00	-4.500,00	-556,70	-822,70	18,28%	68,33%
. Acciones Colegiales	91	-117.927,05	-62.735,88	-116.609,60	-73.654,60	-40.542,41	-50.561,42	68,65%	80,59%
SUMA GASTOS ÓRGANOS Y ACTIVIDADES	90+91	-120.870,54	-63.939,85	-121.109,60	-78.154,60	-41.099,11	-51.384,12	65,75%	80,36%
. Publicaciones	94	0,00	0,00	0,00	0,00	-962,00	-962,00	100,00%	100,00%
. Servicios Colegiales	95	-17.427,00	-11.375,42	-58.500,00	-32.600,00	-10.306,39	-14.611,95	44,82%	128,45%
SUMA GASTOS POR SERVICIOS COLEGIALES	94+95	-17.427,00	-11.375,42	-58.500,00	-32.600,00	-11.268,39	-15.573,95	47,77%	136,91%
. Personal	92	-103.723,87	-52.492,75	-106.481,52	-149.455,96	-62.679,44	-75.289,75	50,38%	143,43%
. Suministros, Mantenimiento e impuestos	93	-47.267,15	-25.437,24	-48.075,00	-49.400,00	-22.190,75	-27.017,66	54,69%	106,21%
SUMA GASTOS DE GESTIÓN INTERNA	92+93	-150.991,02	-77.929,99	-154.556,52	-198.855,96	-84.870,19	-102.307,41	51,45%	131,28%
TOTAL GASTOS ORDINARIOS		-289.288,56	-153.245,26	-334.166,12	-309.610,56	-137.237,69	-169.265,48	54,67%	110,45%
TOTAL 1. INGRESOS Y GASTOS ORDINARIOS		-34.407,63	-28.870,91	-31.194,12	-26.932,56	-16.346,91	-26.493,54	98,37%	91,77%
2. INGRESOS Y GASTOS FINANCIEROS/PATRIMONIALES									
. Ingresos Financieros y Patrimoniales	86	1.649,08	1.444,08	18.200,00	1.850,00	375,00	375,00	20,27%	25,97%
INGRESOS FINANCIEROS Y PATRIMONIALES	86	1.649,08	1.444,08	18.200,00	1.850,00	375,00	375,00	20,27%	25,97%
. Gastos Financieros y Patrimoniales	96	-42,21	-35,35	-120,00	-120,00	-128,41	-221,50	184,58%	626,59%
. Amortizaciones	97	-17.038,94	-8.489,34	-16.645,06	-14.076,17	-6.103,65	-7.324,38	52,03%	86,28%
GASTOS FINANCIEROS Y PATRIMONIALES	96+97	-17.081,15	-8.524,69	-16.765,06	-14.196,17	-6.232,06	-7.545,88	53,15%	88,52%
TOTAL 2. FINANCIEROS Y PATRIMONIALES		-15.432,07	-7.080,61	1.434,94	-12.346,17	-5.857,06	-7.170,88	58,08%	101,27%
3. TRANSFERENCIAS									
. Transferencias recibidas	88	2.160,89	2.246,31	12.300,00	42.000,00	23.895,16	30.863,41	73,48%	1373,96%
INGRESOS TRANSFERENCIAS	88	2.160,89	2.246,31	12.300,00	42.000,00	23.895,16	30.863,41	73,48%	1373,96%
. Transferencias entregadas	98	-16.816,35	-10.940,51	-20.780,00	-16.600,00	-14.678,62	-16.913,90	101,89%	154,60%
GASTOS TRANSFERENCIAS	98	-16.816,35	-10.940,51	-20.780,00	-16.600,00	-14.678,62	-16.913,90	101,89%	154,60%
TOTAL 3. TRANSFERENCIAS		-14.655,46	-8.694,20	-8.480,00	25.400,00	9.216,54	13.949,51	54,92%	-160,45%
4. INGRESOS Y GASTOS EXTRAORDINARIOS									
. Ajustes Contables Positivos	89	677,48	677,48	0,00	0,00	0,00	0,00		0,00%
TOTAL INGRESOS EXTRAORDINARIOS	89	677,48	677,48	0,00	0,00	0,00	0,00		0,00%
. Ajustes Contables Negativos	99	-12,10	0,00	0,00	0,00	0,00	0,00		
TOTAL GASTOS EXTRAORDINARIOS	99	-12,10	0,00	0,00	0,00	0,00	0,00		
TOTAL 4. INGRESOS Y GASTOS EXTRAORDINARIOS		665,38	677,48	0,00	0,00	0,00	0,00		0,00%
RESULTADO POR PARCIALES									
TOTAL 1. INGRESOS Y GASTOS ORDINARIOS		-34.407,63	-28.870,91	-31.194,12	-26.932,56	-16.346,91	-26.493,54	98,37%	91,77%
TOTAL 2. FINANCIEROS Y PATRIMONIALES		-15.432,07	-7.080,61	1.434,94	-12.346,17	-5.857,06	-7.170,88	58,08%	101,27%
TOTAL 3. TRANSFERENCIAS		-14.655,46	-8.694,20	-8.480,00	25.400,00	9.216,54	13.949,51	54,92%	-160,45%
TOTAL 4. INGRESOS Y GASTOS EXTRAORDINARIOS		665,38	677,48	0,00	0,00	0,00	0,00		0,00%
RESULTADO PRESUPUESTARIO		-63.829,78	-43.968,24	-38.239,18	-13.878,73	-12.987,43	-19.714,91	142,05%	44,84%
RESULTADO POR INGRESOS MENOS GASTOS									
TOTAL GENERAL INGRESOS	8	259.368,38	128.742,22	333.472,00	326.528,00	145.160,94	174.010,35	53,29%	135,16%
TOTAL GENERAL GASTOS	9	-323.198,16	-172.710,46	-371.711,18	-340.406,73	-158.148,37	-193.725,26	56,91%	112,17%
RESULTADO PRESUPUESTARIO	8 - 9	-63.829,78	-43.968,24	-38.239,18	-13.878,73	-12.987,43	-19.714,91	142,05%	44,84%
CASH FLOW		-46.790,84	-35.478,90	-21.594,12	197,44	-6.883,78	-12.390,53	-6275,59%	34,92%

ASTURIAS									
RESUMEN PRESUPUESTARIO	CÓDIGO GENERAL	REAL dic. 2016	REAL jun-16	PRESUPUESTO 2016	PRESUPUESTO 2017	REAL may-17	REAL jun-17	VARIACIÓN 2017 REAL S/PPTO	VARIACIÓN REAL 17/REAL 16
I. INGRESOS Y GASTOS ORDINARIOS									
. Cuotas Colegiales	80	26.589,13	13.198,57	26.189,00	26.671,00	11.071,27	13.263,96	49,73%	100,50%
. Prestación Servicio de Visado	81	27.953,43	16.482,65	34.917,20	29.136,00	19.726,39	21.835,70	74,94%	132,48%
. Subvenciones	82	0,00	0,00	0,00	0,00	0,00	0,00		
SUMA INGRESOS POR ACTIVIDADES	80+81+82	54.542,56	29.681,22	61.106,20	55.807,00	30.797,66	35.099,66	62,89%	118,26%
. Publicaciones	84	2.424,78	24,78	1.000,00	3.000,00	1.476,31	2.960,97	98,70%	11949,03%
. Servicios Colegiales	85	16.680,50	7.634,00	15.900,00	15.740,00	4.530,00	10.880,00	69,12%	142,52%
SUMA INGRESOS POR SERVICIOS	84+85	19.105,28	7.658,78	16.900,00	18.740,00	6.006,31	13.840,97	73,86%	180,72%
TOTAL INGRESOS ORDINARIOS		73.647,84	37.340,00	78.006,20	74.547,00	36.803,97	48.940,63	65,65%	131,07%
. Órganos Corporativos	90	0,00	0,00	-237,20	-100,00	0,00	0,00	0,00%	
. Acciones Colegiales	91	-19.012,93	-9.746,80	-23.030,20	-22.743,00	-5.313,42	-10.962,28	48,20%	112,47%
SUMA GASTOS ÓRGANOS Y ACTIVIDADES	90+91	-19.012,93	-9.746,80	-23.267,40	-22.843,00	-5.313,42	-10.962,28	47,99%	112,47%
. Publicaciones	94	-1.523,23	-71,58	-1.000,00	-3.000,00	-2.347,36	-3.934,14	131,14%	5496,14%
. Servicios Colegiales	95	-7.418,00	-4.248,00	-8.155,00	-8.130,00	-2.984,76	-2.984,76	36,71%	70,26%
SUMA GASTOS POR SERVICIOS COLEGIALES	94+95	-8.941,23	-4.319,58	-9.155,00	-11.130,00	-5.332,12	-6.918,90	62,16%	160,18%
. Personal	92	-76.669,08	-31.493,41	-61.859,95	-59.056,10	-24.669,33	-29.786,63	50,44%	94,58%
. Suministros, Mantenimiento e impuestos	93	-14.476,38	-5.981,31	-14.543,22	-14.150,00	-5.634,58	-7.129,96	50,39%	119,20%
SUMA GASTOS DE GESTIÓN INTERNA	92+93	-91.145,46	-37.474,72	-76.403,17	-73.206,10	-30.303,91	-36.916,59	50,43%	98,51%
TOTAL GASTOS ORDINARIOS		-119.099,62	-51.541,10	-108.825,57	-107.179,10	-40.949,45	-54.797,77	51,13%	106,32%
TOTAL 1. INGRESOS Y GASTOS ORDINARIOS		-45.451,78	-14.201,10	-30.819,37	-32.632,10	-4.145,48	-5.857,14	17,95%	41,24%
2. INGRESOS Y GASTOS FINANCIEROS/PATRIMONIALES									
. Ingresos Financieros y Patrimoniales	86	2.017,73	319,55	150,00	100,00	1.437,86	1.525,72	1525,72%	477,46%
INGRESOS FINANCIEROS Y PATRIMONIALES	86	2.017,73	319,55	150,00	100,00	1.437,86	1.525,72	1525,72%	477,46%
. Gastos Financieros y Patrimoniales	96	-144,51	-30,00	-100,00	-30,00	-24,00	-24,00	80,00%	80,00%
. Amortizaciones	97	-7.675,78	-3.792,37	-8.187,91	-7.761,28	-3.233,85	-3.880,62	50,00%	102,33%
GASTOS FINANCIEROS Y PATRIMONIALES	96+97	-7.820,29	-3.822,37	-8.287,91	-7.791,28	-3.257,85	-3.904,62	50,12%	102,15%
TOTAL 2. FINANCIEROS Y PATRIMONIALES		-5.802,56	-3.502,82	-8.137,91	-7.691,28	-1.819,99	-2.378,90	30,93%	67,91%
3. TRANSFERENCIAS									
. Transferencias recibidas	88	51.377,71	25.238,55	42.200,00	43.000,00	17.719,56	21.052,89	48,96%	83,42%
INGRESOS TRANSFERENCIAS	88	51.377,71	25.238,55	42.200,00	43.000,00	17.719,56	21.052,89	48,96%	83,42%
. Transferencias entregadas	98	-3.151,33	-661,11	-3.246,00	-2.560,00	-1.962,39	-2.348,41	91,73%	355,22%
GASTOS TRANSFERENCIAS	98	-3.151,33	-661,11	-3.246,00	-2.560,00	-1.962,39	-2.348,41	91,73%	355,22%
TOTAL 3. TRANSFERENCIAS		48.226,38	24.577,44	38.954,00	40.440,00	15.757,17	18.704,48	46,25%	76,10%
4. INGRESOS Y GASTOS EXTRAORDINARIOS									
. Ajustes Contables Positivos	89	0,00	0,00	0,00	0,00	0,00	0,00		
TOTAL INGRESOS EXTRAORDINARIOS	89	0,00	0,00	0,00	0,00	0,00	0,00		
. Ajustes Contables Negativos	99	0,00	0,00	0,00	0,00	0,00	0,00		
TOTAL GASTOS EXTRAORDINARIOS	99	0,00	0,00	0,00	0,00	0,00	0,00		
TOTAL 4. INGRESOS Y GASTOS EXTRAORDINARIOS		0,00	0,00	0,00	0,00	0,00	0,00		
RESULTADO POR PARCIALES									
TOTAL 1. INGRESOS Y GASTOS ORDINARIOS		-45.451,78	-14.201,10	-30.819,37	-32.632,10	-4.145,48	-5.857,14	17,95%	41,24%
TOTAL 2. FINANCIEROS Y PATRIMONIALES		-5.802,56	-3.502,82	-8.137,91	-7.691,28	-1.819,99	-2.378,90	30,93%	67,91%
TOTAL 3. TRANSFERENCIAS		48.226,38	24.577,44	38.954,00	40.440,00	15.757,17	18.704,48	46,25%	76,10%
TOTAL 4. INGRESOS Y GASTOS EXTRAORDINARIOS		0,00	0,00	0,00	0,00	0,00	0,00		
RESULTADO PRESUPUESTARIO		-3.027,96	6.873,52	-3,28	116,62	9.791,70	10.468,44	8976,54%	152,30%
RESULTADO POR INGRESOS MENOS GASTOS									
TOTAL GENERAL INGRESOS	8	127.043,28	62.898,10	120.356,20	117.647,00	55.961,39	71.519,24	60,79%	113,71%
TOTAL GENERAL GASTOS	9	-130.071,24	-56.024,58	-120.359,48	-117.530,38	-46.169,69	-61.050,80	51,94%	108,97%
RESULTADO PRESUPUESTARIO	8 - 9	-3.027,96	6.873,52	-3,28	116,62	9.791,70	10.468,44	8976,54%	152,30%
CASH FLOW		4.647,82	10.665,89	8.184,63	7.877,90	13.025,55	14.349,06	182,14%	134,53%

BALEARES									
RESUMEN PRESUPUESTARIO	CÓDIGO GENERAL	REAL dic. 2016	REAL jun-16	PRESUPUESTO 2016	PRESUPUESTO 2017	REAL may-17	REAL jun-17	VARIACIÓN 2017 REAL S/PPTO	VARIACIÓN REAL 17/REAL 16
I. INGRESOS Y GASTOS ORDINARIOS									
. Cuotas Colegiales	80	17.644,92	8.758,75	16.999,00	17.943,00	7.565,79	9.064,20	50,52%	103,49%
. Prestación Servicio de Visado	81	180.447,22	77.382,29	46.925,00	64.217,50	65.599,05	75.871,01	118,15%	98,05%
. Subvenciones	82	0,00	0,00	0,00	0,00	0,00	0,00		
SUMA INGRESOS POR ACTIVIDADES	80+81+82	198.092,14	86.141,04	63.924,00	82.160,50	73.164,84	84.935,21	103,38%	98,60%
. Publicaciones	84	36,40	36,40	40,00	100,00	343,83	410,47	410,47%	1127,66%
. Servicios Colegiales	85	3.439,83	490,00	900,00	1.200,00	315,29	345,29	28,77%	70,47%
SUMA INGRESOS POR SERVICIOS	84+85	3.476,23	526,40	940,00	1.300,00	659,12	755,76	58,14%	143,57%
TOTAL INGRESOS ORDINARIOS		201.568,37	86.667,44	64.864,00	83.460,50	73.823,96	85.690,97	102,67%	98,87%
. Órganos Corporativos	90	0,00	0,00	0,00	0,00	0,00	0,00		
. Acciones Colegiales	91	-37.812,47	-22.814,46	-12.650,00	-21.450,00	-20.979,16	-25.131,34	117,16%	110,16%
SUMA GASTOS ÓRGANOS Y ACTIVIDADES	90+91	-37.812,47	-22.814,46	-12.650,00	-21.450,00	-20.979,16	-25.131,34	117,16%	110,16%
. Publicaciones	94	0,00	0,00	0,00	0,00	-307,84	-307,84	100,00%	100,00%
. Servicios Colegiales	95	-4.012,74	-2.012,74	-1.500,00	-3.000,00	-329,83	-2.309,83	76,99%	114,76%
SUMA GASTOS POR SERVICIOS COLEGIALES	94+95	-4.012,74	-2.012,74	-1.500,00	-3.000,00	-637,67	-2.617,67	87,26%	130,06%
. Personal	92	-58.524,47	-27.873,98	-58.082,44	-58.382,44	-24.142,03	-28.975,42	49,63%	103,95%
. Suministros, Mantenimiento e impuestos	93	-15.522,56	-8.620,14	-14.000,00	-14.950,00	-6.617,89	-7.669,57	51,30%	88,97%
SUMA GASTOS DE GESTIÓN INTERNA	92+93	-74.047,03	-36.494,12	-72.082,44	-73.332,44	-30.759,92	-36.644,99	49,97%	100,41%
TOTAL GASTOS ORDINARIOS		-115.872,24	-61.321,32	-86.232,44	-97.782,44	-52.376,75	-64.394,00	65,85%	105,01%
TOTAL 1. INGRESOS Y GASTOS ORDINARIOS		85.696,13	25.346,12	-21.368,44	-14.321,94	21.447,21	21.296,97	-148,70%	84,02%
2. INGRESOS Y GASTOS FINANCIEROS/PATRIMONIALES									
. Ingresos Financieros y Patrimoniales	86	534,70	307,82	175,00	200,00	75,37	75,50	37,75%	24,53%
INGRESOS FINANCIEROS Y PATRIMONIALES	86	534,70	307,82	175,00	200,00	75,37	75,50	37,75%	24,53%
. Gastos Financieros y Patrimoniales	96	-164,46	-106,74	-150,00	-100,00	-44,25	-64,01	64,01%	59,97%
. Amortizaciones	97	-19.078,72	-9.544,81	-18.214,94	-15.898,36	-7.781,91	-9.338,29	58,74%	97,84%
GASTOS FINANCIEROS Y PATRIMONIALES	96+97	-19.243,18	-9.651,55	-18.364,94	-15.998,36	-7.826,16	-9.402,30	58,77%	97,42%
TOTAL 2. FINANCIEROS Y PATRIMONIALES		-18.708,48	-9.343,73	-18.189,94	-15.798,36	-7.750,79	-9.326,80	59,04%	99,82%
3. TRANSFERENCIAS									
. Transferencias recibidas	88	33.700,57	19.945,68	41.000,00	37.500,00	20.662,23	24.149,40	64,40%	121,08%
INGRESOS TRANSFERENCIAS	88	33.700,57	19.945,68	41.000,00	37.500,00	20.662,23	24.149,40	64,40%	121,08%
. Transferencias entregadas	98	-7.838,54	-3.040,32	-4.125,00	-7.675,00	-5.379,86	-6.186,47	80,61%	203,48%
GASTOS TRANSFERENCIAS	98	-7.838,54	-3.040,32	-4.125,00	-7.675,00	-5.379,86	-6.186,47	80,61%	203,48%
TOTAL 3. TRANSFERENCIAS		25.862,03	16.905,36	36.875,00	29.825,00	15.282,37	17.962,93	60,23%	106,26%
4. INGRESOS Y GASTOS EXTRAORDINARIOS									
. Ajustes Contables Positivos	89	1.650,00	450,00	0,00	14.640,10	750,00	1.050,00	7,17%	233,33%
TOTAL INGRESOS EXTRAORDINARIOS	89	1.650,00	450,00	0,00	14.640,10	750,00	1.050,00	7,17%	233,33%
. Ajustes Contables Negativos	99	519,06	-20.041,43	0,00	-7.571,12	0,00	0,00	0,00%	0,00%
TOTAL GASTOS EXTRAORDINARIOS	99	519,06	-20.041,43	0,00	-7.571,12	0,00	0,00	0,00%	0,00%
TOTAL 4. INGRESOS Y GASTOS EXTRAORDINARIOS		2.169,06	-19.591,43	0,00	7.068,98	750,00	1.050,00	14,85%	-5,36%
RESULTADO POR PARCIALES									
TOTAL 1. INGRESOS Y GASTOS ORDINARIOS		85.696,13	25.346,12	-21.368,44	-14.321,94	21.447,21	21.296,97	-148,70%	84,02%
TOTAL 2. FINANCIEROS Y PATRIMONIALES		-18.708,48	-9.343,73	-18.189,94	-15.798,36	-7.750,79	-9.326,80	59,04%	99,82%
TOTAL 3. TRANSFERENCIAS		25.862,03	16.905,36	36.875,00	29.825,00	15.282,37	17.962,93	60,23%	106,26%
TOTAL 4. INGRESOS Y GASTOS EXTRAORDINARIOS		2.169,06	-19.591,43	0,00	7.068,98	750,00	1.050,00	14,85%	-5,36%
RESULTADO PRESUPUESTARIO		95.018,74	13.316,32	-2.683,38	6.773,68	29.728,79	30.983,10	457,40%	232,67%
RESULTADO POR INGRESOS MENOS GASTOS									
TOTAL GENERAL INGRESOS	8	237.453,64	107.370,94	106.039,00	135.800,60	95.311,56	110.965,87	81,71%	103,35%
TOTAL GENERAL GASTOS	9	-142.434,90	-94.054,62	-108.722,38	-129.026,92	-65.582,77	-79.982,77	61,99%	85,04%
RESULTADO PRESUPUESTARIO	8 - 9	95.018,74	13.316,32	-2.683,38	6.773,68	29.728,79	30.983,10	457,40%	232,67%
CASH FLOW		114.097,46	22.861,13	15.531,56	22.672,04	37.510,70	40.321,39	177,85%	176,38%

EXTREMADURA									
RESUMEN PRESUPUESTARIO	CÓDIGO GENERAL	REAL dic. 2016	REAL jun-16	PRESUPUESTO 2016	PRESUPUESTO 2017	REAL may-17	REAL jun-17	VARIACIÓN 2017 REAL S/PPTO	VARIACIÓN REAL 17/REAL 16
I. INGRESOS Y GASTOS ORDINARIOS									
. Cuotas Colegiales	80	20.687,16	10.268,89	20.543,00	20.690,00	8.549,39	10.242,60	49,51%	99,74%
. Prestación Servicio de Visado	81	40.108,92	32.640,34	46.263,89	35.174,07	23.249,40	25.875,48	73,56%	79,27%
. Subvenciones	82	0,00	0,00	0,00	0,00	0,00	0,00		
SUMA INGRESOS POR ACTIVIDADES	80+81+82	60.796,08	42.909,23	66.806,89	55.864,07	31.798,79	36.118,08	64,65%	84,17%
. Publicaciones	84	16,11	16,11	0,00	20,00	103,43	195,11	975,55%	1211,11%
. Servicios Colegiales	85	849,50	1.816,50	2.670,00	1.450,00	70,00	130,00	8,97%	7,16%
SUMA INGRESOS POR SERVICIOS	84+85	865,61	1.832,61	2.670,00	1.470,00	173,43	325,11	22,12%	17,74%
TOTAL INGRESOS ORDINARIOS		61.661,69	44.741,84	69.476,89	57.334,07	31.972,22	36.443,19	63,56%	81,45%
. Órganos Corporativos	90	-878,64	-878,64	-3.000,00	0,00	0,00	0,00		0,00%
. Acciones Colegiales	91	-11.727,46	-5.932,74	-13.883,23	-15.039,17	-7.272,23	-8.036,31	53,44%	135,46%
SUMA GASTOS ÓRGANOS Y ACTIVIDADES	90+91	-12.606,10	-6.811,38	-16.883,23	-15.039,17	-7.272,23	-8.036,31	53,44%	117,98%
. Publicaciones	94	0,00	0,00	-35,00	-30,00	-288,60	-288,60	962,00%	100,00%
. Servicios Colegiales	95	-12,10	-12,10	-200,00	-150,00	0,00	0,00	0,00%	0,00%
SUMA GASTOS POR SERVICIOS COLEGIALES	94+95	-12,10	-12,10	-235,00	-180,00	-288,60	-288,60	160,33%	2385,12%
. Personal	92	-88.079,14	-44.139,08	-89.921,02	-91.029,91	-37.488,01	-44.928,81	49,36%	101,79%
. Suministros, Mantenimiento e impuestos	93	-13.901,90	-6.636,16	-14.550,23	-13.873,42	-5.774,15	-6.878,65	49,58%	103,65%
SUMA GASTOS DE GESTIÓN INTERNA	92+93	-101.981,04	-50.775,24	-104.471,25	-104.903,33	-43.262,16	-51.807,46	49,39%	102,03%
TOTAL GASTOS ORDINARIOS		-114.599,24	-57.598,72	-121.589,48	-120.122,50	-50.822,99	-60.132,37	50,06%	104,40%
TOTAL 1. INGRESOS Y GASTOS ORDINARIOS		-52.937,55	-12.856,88	-52.112,58	-62.788,43	-18.850,77	-23.689,18	37,73%	184,25%
2. INGRESOS Y GASTOS FINANCIEROS/PATRIMONIALES									
. Ingresos Financieros y Patrimoniales	86	463,43	5,93	124,80	10,50	0,12	0,28	2,67%	4,72%
INGRESOS FINANCIEROS Y PATRIMONIALES	86	463,43	5,93	124,80	10,50	0,12	0,28	2,67%	4,72%
. Gastos Financieros y Patrimoniales	96	-100,57	-69,80	-240,32	-119,93	-27,00	-37,00	30,85%	53,01%
. Amortizaciones	97	-315,20	-117,42	-246,23	-352,32	-146,80	-176,16	50,00%	150,03%
GASTOS FINANCIEROS Y PATRIMONIALES	96+97	-415,77	-187,22	-486,55	-472,25	-173,80	-213,16	45,14%	113,86%
TOTAL 2. FINANCIEROS Y PATRIMONIALES		47,66	-181,29	-361,75	-461,75	-173,68	-212,88	46,10%	117,43%
3. TRANSFERENCIAS									
. Transferencias recibidas	88	44.300,93	23.016,44	45.000,00	41.713,67	16.828,19	20.195,05	48,41%	87,74%
INGRESOS TRANSFERENCIAS	88	44.300,93	23.016,44	45.000,00	41.713,67	16.828,19	20.195,05	48,41%	87,74%
. Transferencias entregadas	98	-4.431,11	-2.768,02	-5.097,83	-5.861,95	-3.412,23	-3.673,96	62,67%	132,73%
GASTOS TRANSFERENCIAS	98	-4.431,11	-2.768,02	-5.097,83	-5.861,95	-3.412,23	-3.673,96	62,67%	132,73%
TOTAL 3. TRANSFERENCIAS		39.869,82	20.248,42	39.902,17	35.851,72	13.415,96	16.521,09	46,08%	81,59%
4. INGRESOS Y GASTOS EXTRAORDINARIOS									
. Ajustes Contables Positivos	89	0,00	0,00	0,00	0,00	0,00	0,00		
TOTAL INGRESOS EXTRAORDINARIOS	89	0,00	0,00	0,00	0,00	0,00	0,00		
. Ajustes Contables Negativos	99	-1.492,91	0,00	0,00	0,00	0,00	0,00		
TOTAL GASTOS EXTRAORDINARIOS	99	-1.492,91	0,00	0,00	0,00	0,00	0,00		
TOTAL 4. INGRESOS Y GASTOS EXTRAORDINARIOS		-1.492,91	0,00	0,00	0,00	0,00	0,00		
RESULTADO POR PARCIALES									
TOTAL 1. INGRESOS Y GASTOS ORDINARIOS		-52.937,55	-12.856,88	-52.112,58	-62.788,43	-18.850,77	-23.689,18	37,73%	184,25%
TOTAL 2. FINANCIEROS Y PATRIMONIALES		47,66	-181,29	-361,75	-461,75	-173,68	-212,88	46,10%	117,43%
TOTAL 3. TRANSFERENCIAS		39.869,82	20.248,42	39.902,17	35.851,72	13.415,96	16.521,09	46,08%	81,59%
TOTAL 4. INGRESOS Y GASTOS EXTRAORDINARIOS		-1.492,91	0,00	0,00	0,00	0,00	0,00		
RESULTADO PRESUPUESTARIO		-14.512,98	7.210,25	-12.572,16	-27.398,46	-5.608,49	-7.380,97	26,94%	-102,37%
RESULTADO POR INGRESOS MENOS GASTOS									
TOTAL GENERAL INGRESOS	8	106.426,05	67.764,21	114.601,69	99.058,24	48.800,53	56.638,52	57,18%	83,58%
TOTAL GENERAL GASTOS	9	-120.939,03	-60.553,96	-127.173,86	-126.456,70	-54.409,02	-64.019,49	50,63%	105,72%
RESULTADO PRESUPUESTARIO	8 - 9	-14.512,98	7.210,25	-12.572,16	-27.398,46	-5.608,49	-7.380,97	26,94%	-102,37%
CASH FLOW		-14.197,78	7.327,67	-12.325,93	-27.046,14	-5.461,69	-7.204,81	26,64%	-98,32%

LA RIOJA									
RESUMEN PRESUPUESTARIO	CÓDIGO GENERAL	REAL dic. 2016	REAL jun-16	PRESUPUESTO 2016	PRESUPUESTO 2017	REAL may-17	REAL jun-17	VARIACIÓN 2017 REAL S/PPTO	VARIACIÓN REAL 17/REAL 16
I. INGRESOS Y GASTOS ORDINARIOS									
. Cuotas Colegiales	80	8.761,71	4.349,22	8.890,00	8.545,00	3.530,70	4.229,97	24,58%	97,41%
. Prestación Servicio de Visado	81	5.251,21	1.487,10	10.698,05	7.037,45	5.949,69	6.832,47	25,06%	147,68%
. Subvenciones	82	0,00	0,00	0,00	2.500,00	0,00	0,00		
SUMA INGRESOS POR ACTIVIDADES	80+81+82	14.012,92	5.836,32	19.588,05	18.082,45	9.480,39	11.062,44	24,86%	121,89%
. Publicaciones	84	0,00	0,00	0,00	0,00	0,00	28,85	0,00%	
. Servicios Colegiales	85	878,57	806,17	6.100,00	5.250,00	104,00	232,15	22,97%	1106,98%
SUMA INGRESOS POR SERVICIOS	84+85	878,57	806,17	6.100,00	5.250,00	104,00	261,00	22,82%	1106,98%
TOTAL INGRESOS ORDINARIOS		14.891,49	6.642,49	25.688,05	23.332,45	9.584,39	11.323,44	24,75%	127,46%
. Órganos Corporativos	90	-116,44	-62,50	-800,00	-400,00	0,00	0,00	15,11%	75,42%
. Acciones Colegiales	91	-2.780,02	-1.508,83	-6.475,10	-5.355,00	-4.255,65	-4.354,71	17,45%	122,66%
SUMA GASTOS ÓRGANOS Y ACTIVIDADES	90+91	-2.896,46	-1.571,33	-7.275,10	-5.755,00	-4.255,65	-4.354,71	17,12%	113,80%
. Publicaciones	94	0,00	0,00	0,00	0,00	-240,50	-240,50		
. Servicios Colegiales	95	-692,50	-236,35	-6.150,00	-5.050,00	-209,83	-209,83	59,34%	100,00%
SUMA GASTOS POR SERVICIOS COLEGIALES	94+95	-692,50	-236,35	-6.150,00	-5.050,00	-450,33	-450,33	59,34%	100,00%
. Personal	92	-26.193,89	-14.480,57	-27.750,00	-28.295,00	-11.267,08	-14.469,90	24,79%	101,87%
. Suministros, Mantenimiento e impuestos	93	-6.184,21	-3.502,57	-7.430,00	-6.990,00	-3.071,25	-3.701,19	25,97%	129,70%
SUMA GASTOS DE GESTIÓN INTERNA	92+93	-32.378,10	-17.983,14	-35.180,00	-35.285,00	-14.338,33	-18.171,09	25,06%	107,28%
TOTAL GASTOS ORDINARIOS		-35.967,06	-19.790,82	-48.605,10	-46.090,00	-19.044,31	-22.976,13	24,19%	113,01%
TOTAL 1. INGRESOS Y GASTOS ORDINARIOS		-21.075,57	-13.148,33	-22.917,05	-22.757,55	-9.459,92	-11.652,69	14,10%	24,72%
2. INGRESOS Y GASTOS FINANCIEROS/PATRIMONIALES									
. Ingresos Financieros y Patrimoniales	86	0,00	0,00	14,00	0,00	0,00	0,00	25,68%	103,39%
INGRESOS FINANCIEROS Y PATRIMONIALES	86	0,00	0,00	14,00	0,00	0,00	0,00	25,68%	103,39%
. Gastos Financieros y Patrimoniales	96	-1,00	2,00	-50,00	-50,00	-3,00	-3,00	28,58%	85,15%
. Amortizaciones	97	-3.421,96	-1.732,26	-3.868,70	-3.379,17	-1.737,73	-1.737,73	25,00%	100,00%
GASTOS FINANCIEROS Y PATRIMONIALES	96+97	-3.422,96	-1.730,26	-3.918,70	-3.429,17	-1.740,73	-1.740,73	26,37%	93,25%
TOTAL 2. FINANCIEROS Y PATRIMONIALES		-3.422,96	-1.730,26	-3.904,70	-3.429,17	-1.740,73	-1.740,73	26,75%	88,59%
3. TRANSFERENCIAS									
. Transferencias recibidas	88	44.743,90	22.687,13	42.500,00	43.650,00	16.846,52	20.179,85	21,99%	86,11%
INGRESOS TRANSFERENCIAS	88	44.743,90	22.687,13	42.500,00	43.650,00	16.846,52	20.179,85	21,99%	86,11%
. Transferencias entregadas	98	-1.969,56	-545,51	-535,37	-1.283,97	-1.143,82	-1.477,70	22,73%	139,55%
GASTOS TRANSFERENCIAS	98	-1.969,56	-545,51	-535,37	-1.283,97	-1.143,82	-1.477,70	22,73%	139,55%
TOTAL 3. TRANSFERENCIAS		42.774,34	22.141,62	41.964,63	42.366,03	15.702,70	18.702,15	21,35%	63,47%
4. INGRESOS Y GASTOS EXTRAORDINARIOS									
. Ajustes Contables Positivos	89	0,00	0,00	0,00	0,00	0,00	0,00		
TOTAL INGRESOS EXTRAORDINARIOS	89	0,00	0,00	0,00	0,00	0,00	0,00		
. Ajustes Contables Negativos	99	0,00	0,00	0,00	0,00	0,00	0,00		
TOTAL GASTOS EXTRAORDINARIOS	99	0,00	0,00	0,00	0,00	0,00	0,00		
TOTAL 4. INGRESOS Y GASTOS EXTRAORDINARIOS		0,00	0,00	0,00	0,00	0,00	0,00		
RESULTADO POR PARCIALES									
TOTAL 1. INGRESOS Y GASTOS ORDINARIOS		-21.075,57	-13.148,33	-22.917,05	-22.757,55	-9.459,92	-11.652,69	14,10%	24,72%
TOTAL 2. FINANCIEROS Y PATRIMONIALES		-3.422,96	-1.730,26	-3.904,70	-3.429,17	-1.740,73	-1.740,73	26,75%	88,59%
TOTAL 3. TRANSFERENCIAS		42.774,34	22.141,62	41.964,63	42.366,03	15.702,70	18.702,15	21,35%	63,47%
TOTAL 4. INGRESOS Y GASTOS EXTRAORDINARIOS		0,00	0,00	0,00	0,00	0,00	0,00		
RESULTADO PRESUPUESTARIO		18.275,81	7.263,03	15.142,87	16.179,31	4.502,05	5.308,73	27,57%	71,15%
RESULTADO POR INGRESOS MENOS GASTOS									
TOTAL GENERAL INGRESOS	8	59.635,39	29.329,62	68.202,05	66.982,45	26.430,91	31.503,29	24,28%	115,14%
TOTAL GENERAL GASTOS	9	-41.359,58	-22.066,59	-53.059,17	-50.803,14	-21.928,86	-26.194,56	24,53%	109,32%
RESULTADO PRESUPUESTARIO	8 - 9	18.275,81	7.263,03	15.142,87	16.179,31	4.502,05	5.308,73	27,57%	71,15%
CASH FLOW		21.697,77	8.995,29	19.011,58	19.558,48	6.239,78	7.046,46	21,46%	352,48%

LAS PALMAS									
RESUMEN PRESUPUESTARIO	CÓDIGO GENERAL	REAL dic. 2016	REAL jun-16	PRESUPUESTO 2016	PRESUPUESTO 2017	REAL may-17	REAL jun-17	VARIACIÓN 2017 REAL S/PPTO	VARIACIÓN REAL 17/REAL 16
I. INGRESOS Y GASTOS ORDINARIOS									
. Cuotas Colegiales	80	14.481,01	7.188,22	14.176,00	14.526,00	6.077,90	7.281,63	50,13%	101,30%
. Prestación Servicio de Visado	81	37.251,89	23.115,75	45.005,50	44.095,75	17.947,39	26.070,00	59,12%	112,78%
. Subvenciones	82	0,00	0,00	0,00	0,00	0,00	0,00		
SUMA INGRESOS POR ACTIVIDADES	80+81+82	51.732,90	30.303,97	59.181,50	58.621,75	24.025,29	33.351,63	56,89%	110,06%
. Publicaciones	84	47,50	47,50	0,00	0,00	90,00	150,00	100,00%	315,79%
. Servicios Colegiales	85	400,00	50,00	4.950,00	4.600,00	20,00	30,00	0,65%	60,00%
SUMA INGRESOS POR SERVICIOS	84+85	447,50	97,50	4.950,00	4.600,00	110,00	180,00	3,91%	184,62%
TOTAL INGRESOS ORDINARIOS		52.180,40	30.401,47	64.131,50	63.221,75	24.135,29	33.531,63	53,04%	110,30%
. Órganos Corporativos	90	-293,30	-293,30	-250,00	0,00	0,00	0,00		0,00%
. Acciones Colegiales	91	-9.934,02	-6.037,73	-8.450,00	-14.525,00	-4.946,98	-5.319,52	36,62%	88,10%
SUMA GASTOS ÓRGANOS Y ACTIVIDADES	90+91	-10.227,32	-6.331,03	-8.700,00	-14.525,00	-4.946,98	-5.319,52	36,62%	84,02%
. Publicaciones	94	0,00	0,00	0,00	0,00	-365,56	-365,56	100,00%	100,00%
. Servicios Colegiales	95	0,00	0,00	-2.700,00	-2.700,00	0,00	0,00	0,00%	
SUMA GASTOS POR SERVICIOS COLEGIALES	94+95	0,00	0,00	-2.700,00	-2.700,00	-365,56	-365,56	13,54%	100,00%
. Personal	92	-62.546,15	-30.648,58	-63.506,87	-65.599,50	-25.456,94	-32.289,40	49,22%	105,35%
. Suministros, Mantenimiento e impuestos	93	-20.713,66	-11.089,88	-19.731,75	-19.493,60	-8.152,55	-9.632,61	49,41%	86,86%
SUMA GASTOS DE GESTIÓN INTERNA	92+93	-83.259,81	-41.738,46	-83.238,62	-85.093,10	-33.609,49	-41.922,01	49,27%	100,44%
TOTAL GASTOS ORDINARIOS		-93.487,13	-48.069,49	-94.638,62	-102.318,10	-38.922,03	-47.607,09	46,53%	99,04%
TOTAL 1. INGRESOS Y GASTOS ORDINARIOS		-41.306,73	-17.668,02	-30.507,12	-39.096,35	-14.786,74	-14.075,46	36,00%	79,67%
2. INGRESOS Y GASTOS FINANCIEROS/PATRIMONIALES									
. Ingresos Financieros y Patrimoniales	86	28,79	28,79	0,00	0,00	0,00	0,00		0,00%
INGRESOS FINANCIEROS Y PATRIMONIALES	86	28,79	28,79	0,00	0,00	0,00	0,00		0,00%
. Gastos Financieros y Patrimoniales	96	-133,25	-88,10	-6,00	-180,00	-49,25	-49,25	27,36%	55,90%
. Amortizaciones	97	-2.066,11	-1.033,09	-1.572,96	-1.902,46	-792,71	-951,24	50,00%	92,08%
GASTOS FINANCIEROS Y PATRIMONIALES	96+97	-2.199,36	-1.121,19	-1.578,96	-2.082,46	-841,96	-1.000,49	48,04%	89,23%
TOTAL 2. FINANCIEROS Y PATRIMONIALES		-2.170,57	-1.092,40	-1.578,96	-2.082,46	-841,96	-1.000,49	48,04%	91,59%
3. TRANSFERENCIAS									
. Transferencias recibidas	88	45.285,46	20.052,63	40.500,00	45.000,00	16.854,23	25.945,55	57,66%	129,39%
INGRESOS TRANSFERENCIAS	88	45.285,46	20.052,63	40.500,00	45.000,00	16.854,23	25.945,55	57,66%	129,39%
. Transferencias entregadas	98	-1.519,36	-987,05	-1.577,50	-3.107,50	-1.762,38	-1.969,55	63,38%	199,54%
GASTOS TRANSFERENCIAS	98	-1.519,36	-987,05	-1.577,50	-3.107,50	-1.762,38	-1.969,55	63,38%	199,54%
TOTAL 3. TRANSFERENCIAS		43.766,10	19.065,58	38.922,50	41.892,50	15.091,85	23.976,00	57,23%	125,76%
4. INGRESOS Y GASTOS EXTRAORDINARIOS									
. Ajustes Contables Positivos	89	0,00	0,00	0,00	0,00	0,00	0,00		
TOTAL INGRESOS EXTRAORDINARIOS	89	0,00	0,00	0,00	0,00	0,00	0,00		
. Ajustes Contables Negativos	99	0,00	0,00	0,00	0,00	0,00	0,00		
TOTAL GASTOS EXTRAORDINARIOS	99	0,00	0,00	0,00	0,00	0,00	0,00		
TOTAL 4. INGRESOS Y GASTOS EXTRAORDINARIOS		0,00	0,00	0,00	0,00	0,00	0,00		
RESULTADO POR PARCIALES									
TOTAL 1. INGRESOS Y GASTOS ORDINARIOS		-41.306,73	-17.668,02	-30.507,12	-39.096,35	-14.786,74	-14.075,46	36,00%	79,67%
TOTAL 2. FINANCIEROS Y PATRIMONIALES		-2.170,57	-1.092,40	-1.578,96	-2.082,46	-841,96	-1.000,49	48,04%	91,59%
TOTAL 3. TRANSFERENCIAS		43.766,10	19.065,58	38.922,50	41.892,50	15.091,85	23.976,00	57,23%	125,76%
TOTAL 4. INGRESOS Y GASTOS EXTRAORDINARIOS		0,00	0,00	0,00	0,00	0,00	0,00		
RESULTADO PRESUPUESTARIO		288,80	305,16	6.836,42	713,69	-536,85	8.900,05	1247,05%	2916,52%
RESULTADO POR INGRESOS MENOS GASTOS									
TOTAL GENERAL INGRESOS	8	97.494,65	50.482,89	104.631,50	108.221,75	40.989,52	59.477,18	54,96%	117,82%
TOTAL GENERAL GASTOS	9	-97.205,85	-50.177,73	-97.795,08	-107.508,06	-41.526,37	-50.577,13	47,04%	100,80%
RESULTADO PRESUPUESTARIO	8 - 9	288,80	305,16	6.836,42	713,69	-536,85	8.900,05	1247,05%	2916,52%
CASH FLOW		2.354,91	1.338,25	8.409,38	2.616,15	255,86	9.851,29	376,56%	736,13%

NAVARRA									
RESUMEN PRESUPUESTARIO	CÓDIGO GENERAL	REAL dic. 2016	REAL jun-16	PRESUPUESTO 2016	PRESUPUESTO 2017	REAL may-17	REAL jun-17	VARIACIÓN 2017 REAL S/PPTO	VARIACIÓN REAL 17/REAL 16
I. INGRESOS Y GASTOS ORDINARIOS									
. Cuotas Colegiales	80	10.891,26	5.406,31	10.692,00	11.169,00	4.539,52	5.438,57	48,69%	100,60%
. Prestación Servicio de Visado	81	16.614,36	8.444,60	23.202,24	19.758,80	8.219,91	10.159,05	51,42%	120,30%
. Subvenciones	82	0,00	0,00	0,00	0,00	0,00	0,00		
SUMA INGRESOS POR ACTIVIDADES	80+81+82	27.505,62	13.850,91	33.894,24	30.927,80	12.759,43	15.597,62	50,43%	112,61%
. Publicaciones	84	285,10	76,93	120,00	120,00	237,16	257,84	214,87%	335,16%
. Servicios Colegiales	85	2.640,00	10,00	3.260,00	3.260,00	1.910,00	4.230,00	129,75%	42300,00%
SUMA INGRESOS POR SERVICIOS	84+85	2.925,10	86,93	3.380,00	3.380,00	2.147,16	4.487,84	132,78%	5162,59%
TOTAL INGRESOS ORDINARIOS		30.430,72	13.937,84	37.274,24	34.307,80	14.906,59	20.085,46	58,54%	144,11%
. Órganos Corporativos	90	-761,51	-367,29	-1.200,00	-1.000,00	-408,22	-531,10	53,11%	144,60%
. Acciones Colegiales	91	-5.921,99	-6.138,38	-6.856,50	-6.187,90	-2.449,55	-2.928,41	47,32%	47,71%
SUMA GASTOS ÓRGANOS Y ACTIVIDADES	90+91	-6.683,50	-6.505,67	-8.056,50	-7.187,90	-2.857,77	-3.459,51	48,13%	53,18%
. Publicaciones	94	0,00	0,00	-145,00	0,00	-336,70	-336,70	100,00%	100,00%
. Servicios Colegiales	95	-2.000,00	0,00	-2.560,00	-2.560,00	0,00	-3.280,00	128,13%	100,00%
SUMA GASTOS POR SERVICIOS COLEGIALES	94+95	-2.000,00	0,00	-2.705,00	-2.560,00	-336,70	-3.616,70	141,28%	100,00%
. Personal	92	-60.200,21	-31.226,34	-61.502,00	-61.649,00	-25.618,43	-30.964,44	50,23%	99,16%
. Suministros, Mantenimiento e impuestos	93	-12.234,54	-6.419,74	-10.740,00	-11.630,24	-4.872,72	-5.398,94	46,42%	84,10%
SUMA GASTOS DE GESTIÓN INTERNA	92+93	-72.434,75	-37.646,08	-72.242,00	-73.279,24	-30.491,15	-36.363,38	49,62%	96,59%
TOTAL GASTOS ORDINARIOS		-81.118,25	-44.151,75	-83.003,50	-83.027,14	-33.685,62	-43.439,59	52,32%	98,39%
TOTAL 1. INGRESOS Y GASTOS ORDINARIOS		-50.687,53	-30.213,91	-45.729,27	-48.719,34	-18.779,03	-23.354,13	47,94%	77,30%
2. INGRESOS Y GASTOS FINANCIEROS/PATRIMONIALES									
. Ingresos Financieros y Patrimoniales	86	0,00	0,00	0,00	0,00	0,00	0,00		
INGRESOS FINANCIEROS Y PATRIMONIALES	86	0,00	0,00	0,00	0,00	0,00	0,00		
. Gastos Financieros y Patrimoniales	96	-1.194,66	-721,32	-1.239,00	-973,44	-453,61	-521,24	53,55%	72,26%
. Amortizaciones	97	-4.707,60	-2.353,80	-4.707,42	-4.685,35	-1.952,30	-2.342,76	50,00%	99,53%
GASTOS FINANCIEROS Y PATRIMONIALES	96+97	-5.902,26	-3.075,12	-5.946,42	-5.658,79	-2.405,91	-2.864,00	50,61%	93,13%
TOTAL 2. FINANCIEROS Y PATRIMONIALES		-5.902,26	-3.075,12	-5.946,42	-5.658,79	-2.405,91	-2.864,00	50,61%	93,13%
3. TRANSFERENCIAS									
. Transferencias recibidas	88	42.662,50	20.401,25	43.000,00	42.500,00	17.306,74	20.664,30	48,62%	101,29%
INGRESOS TRANSFERENCIAS	88	42.662,50	20.401,25	43.000,00	42.500,00	17.306,74	20.664,30	48,62%	101,29%
. Transferencias entregadas	98	-1.958,51	-1.286,77	-1.104,68	-1.892,21	-2.701,20	-1.426,83	75,41%	110,88%
GASTOS TRANSFERENCIAS	98	-1.958,51	-1.286,77	-1.104,68	-1.892,21	-2.701,20	-1.426,83	75,41%	110,88%
TOTAL 3. TRANSFERENCIAS		40.703,99	19.114,48	41.895,33	40.607,79	14.605,54	19.237,47	47,37%	100,64%
4. INGRESOS Y GASTOS EXTRAORDINARIOS									
. Ajustes Contables Positivos	89	0,00	0,00	0,00	0,00	0,00	0,00		
TOTAL INGRESOS EXTRAORDINARIOS	89	0,00	0,00	0,00	0,00	0,00	0,00		
. Ajustes Contables Negativos	99	0,00	0,00	0,00	0,00	0,00	0,00		
TOTAL GASTOS EXTRAORDINARIOS	99	0,00	0,00	0,00	0,00	0,00	0,00		
TOTAL 4. INGRESOS Y GASTOS EXTRAORDINARIOS		0,00	0,00	0,00	0,00	0,00	0,00		
RESULTADO POR PARCIALES									
TOTAL 1. INGRESOS Y GASTOS ORDINARIOS		-50.687,53	-30.213,91	-45.729,27	-48.719,34	-18.779,03	-23.354,13	47,94%	77,30%
TOTAL 2. FINANCIEROS Y PATRIMONIALES		-5.902,26	-3.075,12	-5.946,42	-5.658,79	-2.405,91	-2.864,00	50,61%	93,13%
TOTAL 3. TRANSFERENCIAS		40.703,99	19.114,48	41.895,33	40.607,79	14.605,54	19.237,47	47,37%	100,64%
TOTAL 4. INGRESOS Y GASTOS EXTRAORDINARIOS		0,00	0,00	0,00	0,00	0,00	0,00		
RESULTADO PRESUPUESTARIO		-15.885,80	-14.174,55	-9.780,36	-13.770,34	-6.579,40	-6.980,66	50,69%	49,25%
RESULTADO POR INGRESOS MENOS GASTOS									
TOTAL GENERAL INGRESOS	8	73.093,22	34.339,09	80.274,24	76.807,80	32.213,33	40.749,76	53,05%	118,67%
TOTAL GENERAL GASTOS	9	-88.979,02	-48.513,64	-90.054,60	-90.578,14	-38.792,73	-47.730,42	52,70%	98,39%
RESULTADO PRESUPUESTARIO	8 - 9	-15.885,80	-14.174,55	-9.780,36	-13.770,34	-6.579,40	-6.980,66	50,69%	49,25%
CASH FLOW		-11.178,20	-11.820,75	-5.072,94	-9.084,99	-4.627,10	-4.637,90	51,05%	39,24%

SANTA CRUZ DE TENERIFE									
RESUMEN PRESUPUESTARIO	CÓDIGO GENERAL	REAL dic. 2016	REAL jun-16	PRESUPUESTO 2016	PRESUPUESTO 2017	REAL may-17	REAL jun-17	VARIACIÓN 2017 REAL S/PPTO	VARIACIÓN REAL 17/REAL 16
I. INGRESOS Y GASTOS ORDINARIOS									
. Cuotas Colegiales	80	13.872,66	6.886,24	13.515,00	13.854,00	5.750,01	6.888,80	49,72%	100,04%
. Prestación Servicio de Visado	81	49.640,15	20.942,67	24.579,10	37.900,00	9.401,58	11.185,80	29,51%	53,41%
. Subvenciones	82	0,00	0,00	0,00	0,00	0,00	0,00		
SUMA INGRESOS POR ACTIVIDADES	80+81+82	63.512,81	27.828,91	38.094,10	51.754,00	15.151,59	18.074,60	34,92%	64,95%
. Publicaciones	84	0,00	0,00	0,00	0,00	0,00	10,00	100,00%	100,00%
. Servicios Colegiales	85	320,00	80,00	2.500,00	3.000,00	85,00	95,00	3,17%	118,75%
SUMA INGRESOS POR SERVICIOS	84+85	320,00	80,00	2.500,00	3.000,00	85,00	105,00	3,50%	131,25%
TOTAL INGRESOS ORDINARIOS		63.832,81	27.908,91	40.594,10	54.754,00	15.236,59	18.179,60	33,20%	65,14%
. Órganos Corporativos	90	-684,12	-254,31	-1.571,40	-500,00	-163,64	-270,06	54,01%	106,19%
. Acciones Colegiales	91	-8.792,61	-3.759,20	-8.738,50	-8.200,00	-3.340,05	-4.907,35	59,85%	130,54%
SUMA GASTOS ÓRGANOS Y ACTIVIDADES	90+91	-9.476,73	-4.013,51	-10.309,90	-8.700,00	-3.503,69	-5.177,41	59,51%	129,00%
. Publicaciones	94	0,00	0,00	0,00	0,00	-182,78	-182,78	100,00%	100,00%
. Servicios Colegiales	95	-1.653,04	-1.653,04	-485,00	-1.000,00	0,00	0,00	0,00%	0,00%
SUMA GASTOS POR SERVICIOS COLEGIALES	94+95	-1.653,04	-1.653,04	-485,00	-1.000,00	-182,78	-182,78	18,28%	11,06%
. Personal	92	-58.165,81	-26.673,15	-55.907,20	-55.364,36	-29.210,79	-35.043,79	63,30%	131,38%
. Suministros, Mantenimiento e impuestos	93	-16.821,12	-9.860,11	-13.928,00	-20.900,00	-5.707,95	-6.733,49	32,22%	68,29%
SUMA GASTOS DE GESTIÓN INTERNA	92+93	-74.986,93	-36.533,26	-69.835,20	-76.264,36	-34.918,74	-41.777,28	54,78%	114,35%
TOTAL GASTOS ORDINARIOS		-86.116,70	-42.199,81	-80.630,10	-85.964,36	-38.605,21	-47.137,47	54,83%	111,70%
TOTAL 1. INGRESOS Y GASTOS ORDINARIOS		-22.283,89	-14.290,90	-40.036,00	-31.210,36	-23.368,62	-28.957,87	92,78%	202,63%
2. INGRESOS Y GASTOS FINANCIEROS/PATRIMONIALES									
. Ingresos Financieros y Patrimoniales	86	-12,51	-12,51	0,00	1.000,00	0,00	0,00	0,00%	0,00%
INGRESOS FINANCIEROS Y PATRIMONIALES	86	-12,51	-12,51	0,00	1.000,00	0,00	0,00	0,00%	0,00%
. Gastos Financieros y Patrimoniales	96	-5.008,83	-2.043,94	-3.888,91	-4.000,00	-1.755,90	-1.764,65	44,12%	86,34%
. Amortizaciones	97	-32.712,64	-16.902,41	-24.890,77	-32.597,50	-13.648,63	-16.392,34	50,29%	96,98%
GASTOS FINANCIEROS Y PATRIMONIALES	96+97	-37.721,47	-18.946,35	-28.779,68	-36.597,50	-15.404,53	-18.156,99	49,61%	95,83%
TOTAL 2. FINANCIEROS Y PATRIMONIALES		-37.733,98	-18.958,86	-28.779,68	-35.597,50	-15.404,53	-18.156,99	51,01%	95,77%
3. TRANSFERENCIAS									
. Transferencias recibidas	88	38.768,19	20.029,22	45.470,86	39.700,00	17.169,22	20.535,22	51,73%	102,53%
INGRESOS TRANSFERENCIAS	88	38.768,19	20.029,22	45.470,86	39.700,00	17.169,22	20.535,22	51,73%	102,53%
. Transferencias entregadas	98	-3.102,74	-956,53	-1.162,50	-2.850,00	-773,35	-926,16	32,50%	96,82%
GASTOS TRANSFERENCIAS	98	-3.102,74	-956,53	-1.162,50	-2.850,00	-773,35	-926,16	32,50%	96,82%
TOTAL 3. TRANSFERENCIAS		35.665,45	19.072,69	44.308,36	36.850,00	16.395,87	19.609,06	53,21%	102,81%
4. INGRESOS Y GASTOS EXTRAORDINARIOS									
. Ajustes Contables Positivos	89	0,00	0,00	0,00	0,00	0,00	0,00		
TOTAL INGRESOS EXTRAORDINARIOS	89	0,00	0,00	0,00	0,00	0,00	0,00		
. Ajustes Contables Negativos	99	-10,70	0,00	0,00	0,00	0,00	0,00		
TOTAL GASTOS EXTRAORDINARIOS	99	-10,70	0,00	0,00	0,00	0,00	0,00		
TOTAL 4. INGRESOS Y GASTOS EXTRAORDINARIOS		-10,70	0,00	0,00	0,00	0,00	0,00		
RESULTADO POR PARCIALES									
TOTAL 1. INGRESOS Y GASTOS ORDINARIOS		-22.283,89	-14.290,90	-40.036,00	-31.210,36	-23.368,62	-28.957,87	92,78%	202,63%
TOTAL 2. FINANCIEROS Y PATRIMONIALES		-37.733,98	-18.958,86	-28.779,68	-35.597,50	-15.404,53	-18.156,99	51,01%	95,77%
TOTAL 3. TRANSFERENCIAS		35.665,45	19.072,69	44.308,36	36.850,00	16.395,87	19.609,06	53,21%	102,81%
TOTAL 4. INGRESOS Y GASTOS EXTRAORDINARIOS		-10,70	0,00	0,00	0,00	0,00	0,00		
RESULTADO PRESUPUESTARIO		-24.363,12	-14.177,07	-24.507,32	-29.957,86	-22.377,28	-27.505,80	91,81%	194,02%
RESULTADO POR INGRESOS MENOS GASTOS									
TOTAL GENERAL INGRESOS	8	102.588,49	47.925,62	86.064,96	95.454,00	32.405,81	38.714,82	40,56%	80,78%
TOTAL GENERAL GASTOS	9	-126.951,61	-62.102,69	-110.572,28	-125.411,86	-54.783,09	-66.220,62	52,80%	106,63%
RESULTADO PRESUPUESTARIO	8 - 9	-24.363,12	-14.177,07	-24.507,32	-29.957,86	-22.377,28	-27.505,80	91,81%	194,02%
CASH FLOW		8.349,52	2.725,34	383,45	2.639,64	-8.728,65	-11.113,46	-421,02%	-407,78%

TOTAL DEMARCACIONES									
RESUMEN PRESUPUESTARIO	CÓDIGO GENERAL	REAL dic. 2016	REAL jun-16	PRESUPUESTO 2016	PRESUPUESTO 2017	REAL may-17	REAL jun-17	VARIACIÓN 2017 REAL S/PPTO	VARIACIÓN REAL 17/REAL 16
I. INGRESOS Y GASTOS ORDINARIOS									
. Cuotas Colegiales	80	1.613.012,47	800.354,83	1.586.900,75	1.616.379,00	666.976,71	799.072,44	49,44%	99,84%
. Prestación Servicio de Visado	81	2.401.599,47	1.172.386,64	2.231.872,62	2.136.606,87	1.073.881,51	1.342.813,37	62,85%	114,54%
. Subvenciones	82	61.817,70	22.253,76	43.275,00	44.400,00	8.630,50	14.026,00	31,59%	63,03%
SUMA INGRESOS POR ACTIVIDADES	80+81+82	4.076.429,64	1.994.995,23	3.862.048,36	3.797.385,87	1.749.488,72	2.155.911,81	56,77%	108,07%
. Publicaciones	84	20.871,47	11.949,63	70.227,30	24.957,30	12.399,03	20.068,14	80,41%	167,94%
. Servicios Colegiales	85	968.857,49	500.539,38	1.260.924,94	1.197.210,00	489.406,76	570.104,98	47,62%	113,90%
SUMA INGRESOS POR SERVICIOS	84+85	989.728,96	512.489,01	1.331.152,24	1.222.167,30	501.805,79	590.173,12	48,29%	115,16%
TOTAL INGRESOS ORDINARIOS		5.066.158,60	2.507.484,24	5.193.200,60	5.019.553,17	2.251.294,51	2.746.084,93	54,71%	109,52%
. Órganos Corporativos	90	-112.441,28	-56.814,50	-115.826,60	-89.650,00	-49.698,63	-52.678,30	58,76%	92,72%
. Acciones Colegiales	91	-1.432.036,12	-743.091,70	-1.282.462,34	-1.380.962,03	-629.867,94	-833.830,06	60,38%	112,21%
SUMA GASTOS ÓRGANOS Y ACTIVIDADES	90+91	-1.544.477,40	-799.906,20	-1.398.288,94	-1.470.612,03	-679.566,57	-886.508,36	60,28%	110,83%
. Publicaciones	94	-53.780,09	-17.412,26	-51.978,20	-46.652,00	-34.715,07	-38.049,97	81,56%	218,52%
. Servicios Colegiales	95	-451.336,22	-225.226,65	-674.254,38	-559.769,98	-174.486,30	-236.254,07	42,21%	104,90%
SUMA GASTOS POR SERVICIOS COLEGIALES	94+95	-505.116,31	-242.638,91	-726.232,58	-606.421,98	-209.201,37	-274.304,04	45,23%	113,05%
. Personal	92	-2.864.588,37	-1.396.488,02	-2.813.852,43	-2.920.405,02	-1.277.904,07	-1.539.644,17	52,72%	110,25%
. Suministros, Mantenimiento e impuestos	93	-861.017,91	-432.534,58	-819.693,58	-866.046,40	-347.119,14	-419.187,71	48,40%	96,91%
SUMA GASTOS DE GESTIÓN INTERNA	92+93	-3.725.606,28	-1.829.022,60	-3.633.546,01	-3.786.451,42	-1.625.023,21	-1.958.831,88	51,73%	107,10%
TOTAL GASTOS ORDINARIOS		-5.775.199,99	-2.871.567,71	-5.758.067,53	-5.863.485,43	-2.513.791,15	-3.119.644,28	53,20%	108,64%
TOTAL 1. INGRESOS Y GASTOS ORDINARIOS		-709.041,39	-364.083,47	-564.866,93	-843.932,26	-262.496,64	-373.559,35	44,26%	102,60%
2. INGRESOS Y GASTOS FINANCIEROS/PATRIMONIALES									
. Ingresos Financieros y Patrimoniales	86	378.111,91	206.635,18	596.612,31	459.221,76	138.678,55	191.141,39	41,62%	92,50%
INGRESOS FINANCIEROS Y PATRIMONIALES	86	378.111,91	206.635,18	596.612,31	459.221,76	138.678,55	191.141,39	41,62%	92,50%
. Gastos Financieros y Patrimoniales	96	-109.889,62	-62.523,55	-119.079,81	-100.221,02	-38.280,76	-46.216,09	46,11%	73,92%
. Amortizaciones	97	-518.488,03	-257.979,33	-556.550,04	-530.379,69	-218.555,71	-260.677,73	49,15%	101,05%
GASTOS FINANCIEROS Y PATRIMONIALES	96+97	-628.377,65	-320.502,88	-675.629,85	-630.600,71	-256.836,47	-306.893,82	48,67%	95,75%
TOTAL 2. FINANCIEROS Y PATRIMONIALES		-250.265,74	-113.867,70	-79.017,54	-171.378,95	-118.157,92	-115.752,43	67,54%	101,66%
3. TRANSFERENCIAS									
. Transferencias recibidas	88	522.121,72	263.013,44	671.566,86	954.943,34	418.426,16	512.000,73	53,62%	194,67%
INGRESOS TRANSFERENCIAS	88	522.121,72	263.013,44	671.566,86	954.943,34	418.426,16	512.000,73	53,62%	194,67%
. Transferencias entregadas	98	-310.835,47	-159.230,23	-356.648,44	-327.623,32	-140.052,97	-180.302,14	55,03%	113,23%
GASTOS TRANSFERENCIAS	98	-310.835,47	-159.230,23	-356.648,44	-327.623,32	-140.052,97	-180.302,14	55,03%	113,23%
TOTAL 3. TRANSFERENCIAS		211.286,25	103.783,21	314.918,42	627.320,02	278.373,19	331.698,59	52,88%	319,61%
4. INGRESOS Y GASTOS EXTRAORDINARIOS									
. Ajustes Contables Positivos	89	560.705,00	114.352,15	33.000,00	29.640,10	33.893,25	34.340,42	115,86%	30,03%
TOTAL INGRESOS EXTRAORDINARIOS	89	560.705,00	114.352,15	33.000,00	29.640,10	33.893,25	34.340,42	115,86%	30,03%
. Ajustes Contables Negativos	99	-157.425,60	-38.105,50	-8.000,00	-10.238,12	-24.182,71	-24.447,93	238,79%	64,16%
TOTAL GASTOS EXTRAORDINARIOS	99	-157.425,60	-38.105,50	-8.000,00	-10.238,12	-24.182,71	-24.447,93	238,79%	64,16%
TOTAL 4. INGRESOS Y GASTOS EXTRAORDINARIOS		403.279,40	76.246,65	25.000,00	19.401,98	9.710,54	9.892,49	50,99%	12,97%
RESULTADO POR PARCIALES									
TOTAL 1. INGRESOS Y GASTOS ORDINARIOS		-709.041,39	-364.083,47	-564.866,93	-843.932,26	-262.496,64	-373.559,35	44,26%	102,60%
TOTAL 2. FINANCIEROS Y PATRIMONIALES		-250.265,74	-113.867,70	-79.017,54	-171.378,95	-118.157,92	-115.752,43	67,54%	101,66%
TOTAL 3. TRANSFERENCIAS		211.286,25	103.783,21	314.918,42	627.320,02	278.373,19	331.698,59	52,88%	319,61%
TOTAL 4. INGRESOS Y GASTOS EXTRAORDINARIOS		403.279,40	76.246,65	25.000,00	19.401,98	9.710,54	9.892,49	50,99%	12,97%
RESULTADO PRESUPUESTARIO		-344.741,48	-297.921,31	-303.966,04	-368.589,21	-92.570,83	-147.720,70	40,08%	49,58%
RESULTADO POR INGRESOS MENOS GASTOS									
TOTAL GENERAL INGRESOS	8	6.527.097,23	3.091.485,01	6.494.379,77	6.463.358,37	2.842.292,47	3.483.567,47	53,90%	112,68%
TOTAL GENERAL GASTOS	9	-6.871.838,71	-3.389.406,32	-6.798.345,81	-6.831.947,58	-2.934.863,30	-3.631.288,17	53,15%	107,14%
RESULTADO PRESUPUESTARIO	8 - 9	-344.741,48	-297.921,31	-303.966,04	-368.589,21	-92.570,83	-147.720,70	40,08%	49,58%
CASH FLOW		173.746,55	-39.941,98	252.584,00	161.790,48	125.984,88	112.957,03	69,82%	-282,80%

SALDO DE TRANSFERENCIAS Y FCI									
RESUMEN PRESUPUESTARIO	CÓDIGO GENERAL	REAL dic. 2016	REAL jun-16	PRESUPUESTO 2016	PRESUPUESTO 2017	REAL may-17	REAL jun-17	VARIACIÓN 2017 REAL S/PPTO	VARIACIÓN REAL 17/REAL 16
I. INGRESOS Y GASTOS ORDINARIOS									
. Cuotas Colegiales	80	0,00	0,00	0,00	0,00	0,00	0,00		
. Prestación Servicio de Visado	81	0,00	0,00	0,00	0,00	0,00	0,00		
. Subvenciones	82	0,00	0,00	0,00	0,00	0,00	0,00		
SUMA INGRESOS POR ACTIVIDADES	80+81+82	0,00	0,00	0,00	0,00	0,00	0,00		
. Publicaciones	84	0,00	0,00	0,00	0,00	0,00	0,00		
. Servicios Colegiales	85	0,00	0,00	0,00	0,00	0,00	0,00		
SUMA INGRESOS POR SERVICIOS	84+85	0,00	0,00	0,00	0,00	0,00	0,00		
TOTAL INGRESOS ORDINARIOS		0,00	0,00	0,00	0,00	0,00	0,00		
. Órganos Corporativos	90	0,00	0,00	0,00	0,00	0,00	0,00		
. Acciones Colegiales	91	0,00	0,00	0,00	0,00	0,00	0,00		
SUMA GASTOS ÓRGANOS Y ACTIVIDADES	90+91	0,00	0,00	0,00	0,00	0,00	0,00		
. Publicaciones	94	0,00	0,00	0,00	0,00	0,00	0,00		
. Servicios Colegiales	95	0,00	0,00	0,00	0,00	0,00	0,00		
SUMA GASTOS POR SERVICIOS COLEGIALES	94+95	0,00	0,00	0,00	0,00	0,00	0,00		
. Personal	92	0,00	0,00	0,00	0,00	0,00	0,00		
. Suministros, Mantenimiento e impuestos	93	0,00	0,00	0,00	0,00	0,00	0,00		
SUMA GASTOS DE GESTIÓN INTERNA	92+93	0,00	0,00	0,00	0,00	0,00	0,00		
TOTAL GASTOS ORDINARIOS		0,00	0,00	0,00	0,00	0,00	0,00		
TOTAL 1. INGRESOS Y GASTOS ORDINARIOS		0,00	0,00	0,00	0,00	0,00	0,00		
2. INGRESOS Y GASTOS FINANCIEROS/PATRIMONIALES									
. Ingresos Financieros y Patrimoniales	86	0,00	0,00	0,00	0,00	0,00	0,00		
INGRESOS FINANCIEROS Y PATRIMONIALES	86	0,00	0,00	0,00	0,00	0,00	0,00		
. Gastos Financieros y Patrimoniales	96	0,00	0,00	0,00	0,00	0,00	0,00		
. Amortizaciones	97	0,00	0,00	0,00	0,00	0,00	0,00		
GASTOS FINANCIEROS Y PATRIMONIALES	96+97	0,00	0,00	0,00	0,00	0,00	0,00		
TOTAL 2. FINANCIEROS Y PATRIMONIALES		0,00	0,00	0,00	0,00	0,00	0,00		
3. TRANSFERENCIAS									
. Transferencias recibidas	88	481.916,64	236.296,51	503.641,14	757.935,13	313.458,10	379.276,24	50,04%	160,51%
INGRESOS TRANSFERENCIAS	88	481.916,64	236.296,51	503.641,14	757.935,13	313.458,10	379.276,24	50,04%	160,51%
. Transferencias entregadas	98	-520.000,00	-259.999,80	-520.000,00	-885.000,00	-368.749,70	-442.499,64	50,00%	170,19%
GASTOS TRANSFERENCIAS	98	-520.000,00	-259.999,80	-520.000,00	-885.000,00	-368.749,70	-442.499,64	50,00%	170,19%
TOTAL 3. TRANSFERENCIAS		-38.083,36	-23.703,29	-16.358,86	-127.064,87	-55.291,60	-63.223,40	49,76%	266,73%
4. INGRESOS Y GASTOS EXTRAORDINARIOS									
. Ajustes Contables Positivos	89	0,00	0,00	0,00	0,00	0,00	0,00		
TOTAL INGRESOS EXTRAORDINARIOS	89	0,00	0,00	0,00	0,00	0,00	0,00		
. Ajustes Contables Negativos	99	0,00	0,00	0,00	0,00	0,00	0,00		
TOTAL GASTOS EXTRAORDINARIOS	99	0,00	0,00	0,00	0,00	0,00	0,00		
TOTAL 4. INGRESOS Y GASTOS EXTRAORDINARIOS		0,00	0,00	0,00	0,00	0,00	0,00		
RESULTADO POR PARCIALES									
TOTAL 1. INGRESOS Y GASTOS ORDINARIOS		0,00	0,00	0,00	0,00	0,00	0,00		
TOTAL 2. FINANCIEROS Y PATRIMONIALES		0,00	0,00	0,00	0,00	0,00	0,00		
TOTAL 3. TRANSFERENCIAS		-38.083,36	-23.703,29	-16.358,86	-127.064,87	-55.291,60	-63.223,40	49,76%	266,73%
TOTAL 4. INGRESOS Y GASTOS EXTRAORDINARIOS		0,00	0,00	0,00	0,00	0,00	0,00		
RESULTADO PRESUPUESTARIO		-38.083,36	-23.703,29	-16.358,86	-127.064,87	-55.291,60	-63.223,40	49,76%	266,73%
RESULTADO POR INGRESOS MENOS GASTOS									
TOTAL GENERAL INGRESOS	8	481.916,64	236.296,51	503.641,14	757.935,13	313.458,10	379.276,24	50,04%	160,51%
TOTAL GENERAL GASTOS	9	-520.000,00	-259.999,80	-520.000,00	-885.000,00	-368.749,70	-442.499,64	50,00%	170,19%
RESULTADO PRESUPUESTARIO	8 - 9	-38.083,36	-23.703,29	-16.358,86	-127.064,87	-55.291,60	-63.223,40	49,76%	266,73%
CASH FLOW		-38.083,36	-23.703,29	-16.358,86	-127.064,87	-55.291,60	-63.223,40	49,76%	266,73%

SEDE CENTRAL									
RESUMEN PRESUPUESTARIO	CÓDIGO GENERAL	REAL dic. 2016	REAL jun-16	PRESUPUESTO 2016	PRESUPUESTO 2017	REAL may-17	REAL jun-17	VARIACIÓN 2017 REAL S/PPTO	VARIACIÓN REAL 17/REAL 16
I. INGRESOS Y GASTOS ORDINARIOS									
. Cuotas Colegiales	80	4.256.902,84	2.136.685,23	4.295.907,54	4.275.012,73	1.784.024,93	2.136.635,30	49,98%	100,00%
. Prestación Servicio de Visado	81	455.790,57	205.079,14	405.000,00	370.000,00	144.647,63	180.742,13	48,85%	88,13%
. Subvenciones	82	171,60	0,00	0,00	0,00	0,00	0,00		
SUMA INGRESOS POR ACTIVIDADES	80+81+82	4.712.865,01	2.341.764,37	4.700.907,54	4.645.012,73	1.928.672,56	2.317.377,43	49,89%	98,96%
. Publicaciones	84	258.986,40	130.675,18	285.000,00	277.300,00	162.263,08	170.965,81	61,65%	130,83%
. Servicios Colegiales	85	234.529,38	122.367,40	238.000,00	322.500,00	175.487,78	223.356,88	69,26%	182,53%
SUMA INGRESOS POR SERVICIOS	84+85	493.515,78	253.042,58	523.000,00	599.800,00	337.750,86	394.322,69	65,74%	155,83%
TOTAL INGRESOS ORDINARIOS		5.206.380,79	2.594.806,95	5.223.907,54	5.244.812,73	2.266.423,42	2.711.700,12	51,70%	104,50%
. Órganos Corporativos	90	-253.299,45	-201.357,43	-222.000,00	-42.000,00	-21.368,04	-28.382,76	67,58%	14,10%
. Acciones Colegiales	91	-1.416.626,91	-725.798,53	-1.449.500,00	-1.406.600,00	-557.377,93	-684.930,85	48,69%	94,37%
SUMA GASTOS ÓRGANOS Y ACTIVIDADES	90+91	-1.669.926,36	-927.155,96	-1.671.500,00	-1.448.600,00	-578.745,97	-713.313,61	49,24%	76,94%
. Publicaciones	94	-196.985,91	-101.058,10	-222.250,00	-198.500,00	-118.490,10	-133.339,43	67,17%	131,94%
. Servicios Colegiales	95	-263.951,99	-163.758,24	-222.300,00	-309.000,00	-173.224,74	-174.108,49	56,35%	106,32%
SUMA GASTOS POR SERVICIOS COLEGIALES	94+95	-460.937,90	-264.816,34	-444.550,00	-507.500,00	-291.714,84	-307.447,92	60,58%	116,10%
. Personal	92	-1.482.259,10	-778.516,40	-1.468.244,54	-1.438.256,11	-600.298,24	-709.390,53	49,32%	91,12%
. Suministros, Mantenimiento e impuestos	93	-501.519,83	-215.303,36	-603.750,00	-470.250,00	-190.250,04	-238.449,67	50,71%	110,75%
SUMA GASTOS DE GESTIÓN INTERNA	92+93	-1.983.778,93	-993.819,76	-2.071.994,54	-1.908.506,11	-790.548,28	-947.840,20	49,66%	95,37%
TOTAL GASTOS ORDINARIOS		-4.114.643,19	-2.185.792,06	-4.188.044,54	-3.864.606,11	-1.661.009,09	-1.968.601,73	50,94%	90,06%
TOTAL 1. INGRESOS Y GASTOS ORDINARIOS		1.091.737,60	409.014,89	1.035.863,00	1.380.206,62	605.414,33	743.098,39	53,84%	181,68%
2. INGRESOS Y GASTOS FINANCIEROS/PATRIMONIALES									
. Ingresos Financieros y Patrimoniales	86	865.685,33	447.893,39	799.001,54	803.225,00	375.655,16	459.626,33	57,22%	102,62%
INGRESOS FINANCIEROS Y PATRIMONIALES	86	865.685,33	447.893,39	799.001,54	803.225,00	375.655,16	459.626,33	57,22%	102,62%
. Gastos Financieros y Patrimoniales	96	-416.867,87	-179.764,02	-143.170,26	-390.291,82	-153.151,72	-182.958,93	46,88%	101,78%
. Amortizaciones	97	-131.535,78	-67.050,80	-134.426,13	-149.036,32	-65.612,05	-78.928,98	52,96%	117,72%
GASTOS FINANCIEROS Y PATRIMONIALES	96+97	-548.403,65	-246.814,82	-277.596,39	-539.328,14	-218.763,77	-261.887,91	48,56%	106,11%
TOTAL 2. FINANCIEROS Y PATRIMONIALES		317.281,68	201.078,57	521.405,15	263.896,86	156.891,39	197.738,42	74,93%	98,34%
3. TRANSFERENCIAS									
. Transferencias recibidas	88	-40.993,70	-18.992,35	0,00	-40.000,00	0,00	0,00	0,00%	0,00%
INGRESOS TRANSFERENCIAS	88	-40.993,70	-18.992,35	0,00	-40.000,00	0,00	0,00	0,00%	0,00%
. Transferencias entregadas	98	-429.582,00	-220.446,10	-426.476,17	-628.338,99	-259.770,04	-307.890,63	49,00%	139,67%
GASTOS TRANSFERENCIAS	98	-429.582,00	-220.446,10	-426.476,17	-628.338,99	-259.770,04	-307.890,63	49,00%	139,67%
TOTAL 3. TRANSFERENCIAS		-470.575,70	-239.438,45	-426.476,17	-668.338,99	-259.770,04	-307.890,63	46,07%	128,59%
4. INGRESOS Y GASTOS EXTRAORDINARIOS									
. Ajustes Contables Positivos	89	113.918,50	71.465,39	40.000,00	40.000,00	0,00	0,00	0,00%	0,00%
TOTAL INGRESOS EXTRAORDINARIOS	89	113.918,50	71.465,39	40.000,00	40.000,00	0,00	0,00	0,00%	0,00%
. Ajustes Contables Negativos	99	-246.099,09	-192.735,68	-800.000,00	-580.000,00	-210.052,41	-292.552,41	50,44%	151,79%
TOTAL GASTOS EXTRAORDINARIOS	99	-246.099,09	-192.735,68	-800.000,00	-580.000,00	-210.052,41	-292.552,41	50,44%	151,79%
TOTAL 4. INGRESOS Y GASTOS EXTRAORDINARIOS		-132.180,59	-121.270,29	-760.000,00	-540.000,00	-210.052,41	-292.552,41	54,18%	241,24%
RESULTADO POR PARCIALES									
TOTAL 1. INGRESOS Y GASTOS ORDINARIOS		1.091.737,60	409.014,89	1.035.863,00	1.380.206,62	605.414,33	743.098,39	53,84%	181,68%
TOTAL 2. FINANCIEROS Y PATRIMONIALES		317.281,68	201.078,57	521.405,15	263.896,86	156.891,39	197.738,42	74,93%	98,34%
TOTAL 3. TRANSFERENCIAS		-470.575,70	-239.438,45	-426.476,17	-668.338,99	-259.770,04	-307.890,63	46,07%	128,59%
TOTAL 4. INGRESOS Y GASTOS EXTRAORDINARIOS		-132.180,59	-121.270,29	-760.000,00	-540.000,00	-210.052,41	-292.552,41	54,18%	241,24%
RESULTADO PRESUPUESTARIO		806.262,99	249.384,72	370.791,98	435.764,49	292.483,27	340.393,77	78,11%	136,49%
RESULTADO POR INGRESOS MENOS GASTOS									
TOTAL GENERAL INGRESOS	8	6.144.990,92	3.095.173,38	6.062.909,08	6.048.037,73	2.642.078,58	3.171.326,45	52,44%	102,46%
TOTAL GENERAL GASTOS	9	-5.338.727,93	-2.845.788,66	-5.692.117,10	-5.612.273,24	-2.349.595,31	-2.830.932,68	50,44%	99,48%
RESULTADO PRESUPUESTARIO	8 - 9	806.262,99	249.384,72	370.791,98	435.764,49	292.483,27	340.393,77	78,11%	136,49%
CASH FLOW		937.798,77	316.435,52	505.218,11	584.800,81	358.095,32	419.322,75	71,70%	132,51%

		TOTAL COLEGIO							
RESUMEN PRESUPUESTARIO	CÓDIGO GENERAL	REAL dic. 2016	REAL jun-16	PRESUPUESTO 2016	PRESUPUESTO 2017	REAL may-17	REAL jun-17	VARIACIÓN 2017 REAL S/PPTO	VARIACIÓN REAL 17/REAL 16
I. INGRESOS Y GASTOS ORDINARIOS									
. Cuotas Colegiales	80	5.869.915,31	2.937.040,06	5.882.808,29	5.891.391,73	2.451.001,64	2.935.707,74	49,83%	99,95%
. Prestación Servicio de Visado	81	2.857.390,04	1.377.465,78	2.636.872,62	2.506.606,87	1.218.529,14	1.523.555,50	60,78%	110,61%
. Subvenciones	82	61.989,30	22.253,76	43.275,00	44.400,00	8.630,50	14.026,00	31,59%	63,03%
SUMA INGRESOS POR ACTIVIDADES	80+81+82	8.789.294,65	4.336.759,60	8.562.955,90	8.442.398,60	3.678.161,28	4.473.289,24	52,99%	103,15%
. Publicaciones	84	279.857,87	142.624,81	355.227,30	302.257,30	174.662,11	191.033,95	63,20%	133,94%
. Servicios Colegiales	85	1.203.386,87	622.906,78	1.498.924,94	1.519.710,00	664.894,54	793.461,86	52,21%	127,38%
SUMA INGRESOS POR SERVICIOS	84+85	1.483.244,74	765.531,59	1.854.152,24	1.821.967,30	839.556,65	984.495,81	54,03%	128,60%
TOTAL INGRESOS ORDINARIOS		10.272.539,39	5.102.291,19	10.417.108,14	10.264.365,90	4.517.717,93	5.457.785,05	53,17%	106,97%
. Órganos Corporativos	90	-365.740,73	-258.171,93	-337.826,60	-131.650,00	-71.066,67	-81.061,06	61,57%	31,40%
. Acciones Colegiales	91	-2.848.663,03	-1.468.890,23	-2.731.962,34	-2.787.562,03	-1.187.245,87	-1.518.760,91	54,48%	103,40%
SUMA GASTOS ÓRGANOS Y ACTIVIDADES	90+91	-3.214.403,76	-1.727.062,16	-3.069.788,94	-2.919.212,03	-1.258.312,54	-1.599.821,97	54,80%	92,63%
. Publicaciones	94	-250.766,00	-118.470,36	-274.228,20	-245.152,00	-153.205,17	-171.389,40	69,91%	144,67%
. Servicios Colegiales	95	-715.288,21	-388.984,89	-896.554,38	-868.769,98	-347.711,04	-410.362,56	47,23%	105,50%
SUMA GASTOS POR SERVICIOS COLEGIALES	94+95	-966.054,21	-507.455,25	-1.170.782,58	-1.113.921,98	-500.916,21	-581.751,96	52,23%	114,64%
. Personal	92	-4.346.847,47	-2.175.004,42	-4.282.096,97	-4.358.661,13	-1.878.202,31	-2.249.034,70	51,60%	103,40%
. Suministros, Mantenimiento e impuestos	93	-1.362.537,74	-647.837,94	-1.423.443,58	-1.336.296,40	-537.369,18	-657.637,38	49,21%	101,51%
SUMA GASTOS DE GESTIÓN INTERNA	92+93	-5.709.385,21	-2.822.842,36	-5.705.540,55	-5.694.957,53	-2.415.571,49	-2.906.672,08	51,04%	102,97%
TOTAL GASTOS ORDINARIOS		-9.889.843,18	-5.057.359,77	-9.946.112,07	-9.728.091,54	-4.174.800,24	-5.088.246,01	52,30%	100,61%
TOTAL 1. INGRESOS Y GASTOS ORDINARIOS		382.696,21	44.931,42	470.996,07	536.274,36	342.917,69	369.539,04	68,91%	822,45%
2. INGRESOS Y GASTOS FINANCIEROS/PATRIMONIALES									
. Ingresos Financieros y Patrimoniales	86	1.243.797,24	654.528,57	1.395.613,85	1.262.446,76	514.333,71	650.767,72	51,55%	99,43%
INGRESOS FINANCIEROS Y PATRIMONIALES	86	1.243.797,24	654.528,57	1.395.613,85	1.262.446,76	514.333,71	650.767,72	51,55%	99,43%
. Gastos Financieros y Patrimoniales	96	-526.757,49	-242.287,57	-262.250,07	-490.512,84	-191.432,48	-229.175,02	46,72%	94,59%
. Amortizaciones	97	-650.023,81	-325.030,13	-690.976,17	-679.416,01	-284.167,76	-339.606,71	49,99%	104,48%
GASTOS FINANCIEROS Y PATRIMONIALES	96+97	-1.176.781,30	-567.317,70	-953.226,24	-1.169.928,85	-475.600,24	-568.781,73	48,62%	100,26%
TOTAL 2. FINANCIEROS Y PATRIMONIALES		67.015,94	87.210,87	442.387,61	92.517,91	38.733,47	81.985,99	88,62%	94,01%
3. TRANSFERENCIAS									
. Transferencias recibidas	88	963.044,66	480.317,60	1.175.208,00	1.672.878,47	731.884,26	891.276,97	53,28%	185,56%
INGRESOS TRANSFERENCIAS	88	963.044,66	480.317,60	1.175.208,00	1.672.878,47	731.884,26	891.276,97	53,28%	185,56%
. Transferencias entregadas	98	-1.260.417,47	-639.676,13	-1.303.124,61	-1.841.162,31	-768.572,71	-930.692,41	50,55%	145,49%
GASTOS TRANSFERENCIAS	98	-1.260.417,47	-639.676,13	-1.303.124,61	-1.841.162,31	-768.572,71	-930.692,41	50,55%	145,49%
TOTAL 3. TRANSFERENCIAS		-297.372,81	-159.358,53	-127.916,61	-168.283,84	-36.688,45	-39.415,44	23,42%	24,73%
4. INGRESOS Y GASTOS EXTRAORDINARIOS									
. Ajustes Contables Positivos	89	674.623,50	185.817,54	73.000,00	69.640,10	33.893,25	34.340,42	49,31%	18,48%
TOTAL INGRESOS EXTRAORDINARIOS	89	674.623,50	185.817,54	73.000,00	69.640,10	33.893,25	34.340,42	49,31%	18,48%
. Ajustes Contables Negativos	99	-403.524,69	-230.841,18	-808.000,00	-590.238,12	-234.235,12	-317.000,34	53,71%	137,32%
TOTAL GASTOS EXTRAORDINARIOS	99	-403.524,69	-230.841,18	-808.000,00	-590.238,12	-234.235,12	-317.000,34	53,71%	137,32%
TOTAL 4. INGRESOS Y GASTOS EXTRAORDINARIOS		271.098,81	-45.023,64	-735.000,00	-520.598,02	-200.341,87	-282.659,92	54,30%	627,80%
RESULTADO POR PARCIALES									
TOTAL 1. INGRESOS Y GASTOS ORDINARIOS		382.696,21	44.931,42	470.996,07	536.274,36	342.917,69	369.539,04	68,91%	822,45%
TOTAL 2. FINANCIEROS Y PATRIMONIALES		67.015,94	87.210,87	442.387,61	92.517,91	38.733,47	81.985,99	88,62%	94,01%
TOTAL 3. TRANSFERENCIAS		-297.372,81	-159.358,53	-127.916,61	-168.283,84	-36.688,45	-39.415,44	23,42%	24,73%
TOTAL 4. INGRESOS Y GASTOS EXTRAORDINARIOS		271.098,81	-45.023,64	-735.000,00	-520.598,02	-200.341,87	-282.659,92	54,30%	627,80%
RESULTADO PRESUPUESTARIO		423.438,15	-72.239,88	50.467,07	-60.089,59	144.620,84	129.449,67	-215,43%	-179,19%
RESULTADO POR INGRESOS MENOS GASTOS									
TOTAL GENERAL INGRESOS	8	13.154.004,79	6.422.954,90	13.060.929,99	13.269.331,23	5.797.829,15	7.034.170,16	53,01%	109,52%
TOTAL GENERAL GASTOS	9	-12.730.566,64	-6.495.194,78	-13.010.462,91	-13.329.420,82	-5.653.208,31	-6.904.720,49	51,80%	106,31%
RESULTADO PRESUPUESTARIO	8 - 9	423.438,15	-72.239,88	50.467,07	-60.089,59	144.620,84	129.449,67	-215,43%	-179,19%
CASH FLOW		1.073.461,96	252.790,25	741.443,24	619.326,42	428.788,60	469.056,38	75,74%	185,55%

LIQUIDACION PRESUPUESTO AÑO 2017- DIARIOS CONTABLES
SALDOS DE TRANSFERENCIAS POR DEMARCACIÓN
A JUNIO DE 2017

DEMARCACIÓN	INGRESOS					TOTAL INGRESOS	GASTOS					TOTAL GASTOS	TOTAL DEMARCACIÓN
	F. C. I.	DEM. OBRA	DEM. RESID.	PROV. S. R. C.	S. C. 19%		CONV.ESPEC.	F. C. I.	DEM. OBRA	DEM. RESID.	S. C. 19%		
ANDALUCÍA	60.000,00	7.360,97	0,00	0,00	0,00	67.360,97	-13.491,83	-4.424,95	0,00	-25.639,54	-44.667,48	22.693,49	
CATALUÑA	39.999,96	12.767,48	0,00	0,00	0,00	52.767,44	-14.801,21	-2.258,68	0,00	-28.122,41	-45.182,30	7.585,14	
COMUNIDAD VALENCIANA	39.999,96	2.859,72	0,00	0,00	0,00	42.859,68	-7.855,80	-2.436,47	-299,07	-15.134,87	-25.726,21	17.133,47	
MADRID	22.500,00	2.385,44	876,58	0,00	0,00	25.762,02	-17.476,41	-49.831,13	0,00	-33.197,45	-100.905,63	-75.143,61	
TOTAL GRUPO A	162.499,92	25.373,61	876,58	0,00	0,00	188.750,11	-53.625,25	-58.951,23	0,00	-102.094,27	-216.481,62	-27.731,51	
ARAGÓN	19.999,98	2.439,14	0,00	0,00	0,00	22.439,12	-2.098,63	-502,36	0,00	-3.989,96	-6.590,95	15.848,17	
CANTABRIA	19.999,98	686,45	0,00	0,00	0,00	20.686,43	-2.330,51	-2.805,69	0,00	-4.427,93	-9.564,13	11.122,30	
CASTILLA LA MANCHA	19.999,98	5.120,99	0,00	0,00	0,00	25.120,97	-1.865,65	-1.052,13	0,00	-3.544,70	-6.462,48	18.658,49	
CASTILLA Y LEÓN	19.999,98	5.801,86	34,15	0,00	0,00	25.835,99	-4.605,43	-1.742,75	0,00	-8.750,43	-15.098,61	10.737,38	
GALICIA	19.999,98	4.975,13	0,00	0,00	0,00	24.975,11	-3.005,24	-448,91	-760,13	-5.709,97	-10.548,51	14.426,60	
MURCIA	19.999,98	607,35	0,00	0,00	0,00	20.607,33	-1.944,20	-1.499,78	0,00	-3.694,01	-7.137,99	13.469,34	
PAIS VASCO	19.999,98	10.863,43	0,00	0,00	0,00	30.863,41	-5.229,42	-2.528,66	0,00	-10.126,50	-20.535,47	10.327,94	
TOTAL GRUPO B	139.999,86	30.494,35	34,15	0,00	0,00	170.528,36	-21.079,08	-10.580,28	-3.411,02	-40.243,50	-75.938,14	94.590,22	
ASTURIAS	19.999,98	1.052,91	0,00	0,00	0,00	21.052,89	-2.157,56	-190,85	0,00	-4.099,39	-6.447,80	14.605,09	
BALEARES	19.999,98	4.149,42	0,00	0,00	0,00	24.149,40	-6.186,47	0,00	0,00	-11.754,40	-17.940,87	6.208,53	
EXTREMADURA	19.999,98	195,07	0,00	0,00	0,00	20.195,05	-2.165,85	-41,78	-337,10	-4.115,13	-6.946,33	13.248,72	
LA RIOJA	19.999,98	179,87	0,00	0,00	0,00	20.179,85	-529,52	-948,18	0,00	-1.006,13	-2.483,83	17.696,02	
LAS PALMAS DE G.C.	19.999,98	5.945,57	0,00	0,00	0,00	25.945,55	-1.842,86	-126,69	0,00	-3.501,43	-5.470,98	20.474,57	
NAVARRA	19.999,98	664,32	0,00	0,00	0,00	20.664,30	-862,29	-564,54	0,00	-1.638,33	-3.065,16	17.599,14	
SANTA C. DE TENERIFE	19.999,98	535,24	0,00	0,00	0,00	20.535,22	-926,16	0,00	0,00	-1.759,66	-2.685,82	17.849,40	
TOTAL GRUPO C	139.999,86	12.722,40	0,00	0,00	0,00	152.722,26	-14.670,71	-1.872,04	-337,10	-27.874,47	-45.040,79	107.681,47	
TOTAL DEMARCACIONES	442.499,64	68.590,36	910,73	0,00	0,00	512.000,73	-89.375,04	-71.403,55	-5.558,99	-170.212,24	-337.460,55	174.540,18	

30/06/2017 GRADO DE CUMPLIMIENTO DEL VISADO RESPECTO DEL PRESUPUESTO AÑO 2016 (PERIODIFICADO)

DATOS DE DEMARCACIONES

MES	Ene.	Feb.	Mar.	Abr.	May.	Jun.	Jul.	Ago.	Sept.	Oct.	Nov.	Dic.
-----	------	------	------	------	------	------	------	------	-------	------	------	------

Acumulado anual

2015	261,93	481,12	785,19	1.027,94	1.335,95	1.559,85	1.915,42	2.034,52	2.219,03	2.452,26	2.704,06	3.021,09
2016	186,84	450,16	682,54	879,14	1.084,91	1.343,19	1.582,74	1.703,85	1.960,92	2.241,01	2.506,19	2.758,34
2017	273,63	524,86	815,44	1.022,37	1.210,69	1.513,03						

Acumulados Reales / Acumulados Presupuestos

2015	96,14%	88,29%	96,06%	94,32%	98,06%	95,42%	100,43%	93,34%	90,49%	90,00%	90,22%	92,40%
2016	86,75%	104,51%	105,64%	102,05%	100,75%	103,94%	104,98%	98,89%	101,16%	104,05%	105,79%	106,73%
2017	133,16%	127,71%	132,28%	124,38%	117,83%	122,72%						

Variación sobre el mismo mes del año anterior - acumulados

2015	57,02%	51,93%	55,82%	57,06%	56,99%	55,82%	59,55%	57,62%	59,46%	59,54%	61,40%	62,78%
2016	71,33%	93,56%	86,93%	85,52%	81,21%	86,11%	82,63%	83,75%	88,37%	91,39%	92,68%	91,30%
2017	146,45%	116,60%	119,47%	116,29%	111,59%	112,64%						

Acumulados 12 meses anteriores

2015	4.614,44	4.366,53	4.190,31	4.038,39	3.803,67	3.577,40	3.510,90	3.315,36	3.298,81	3.145,72	3.112,08	3.021,09
2016	2.946,00	2.856,19	2.836,39	2.682,81	2.621,90	2.628,00	2.491,40	2.458,35	2.330,27	2.349,07	2.323,87	2.176,97
2017	2.263,76	2.295,80	2.282,32	2.246,49	2.126,81	2.205,24						

Variación sobre el mismo mes de los 12 meses anteriores

2015	59,45%	59,92%	61,32%	62,08%	59,73%	58,25%	58,06%	55,22%	57,77%	59,48%	61,57%	62,78%
2016	63,84%	65,41%	67,69%	66,43%	68,93%	73,46%	70,96%	74,15%	70,64%	74,67%	74,67%	72,06%
2017	76,84%	80,38%	80,47%	83,74%	81,12%	83,91%						

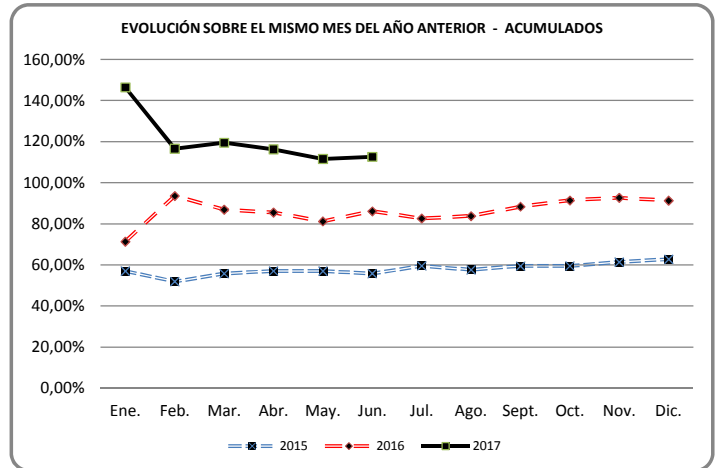
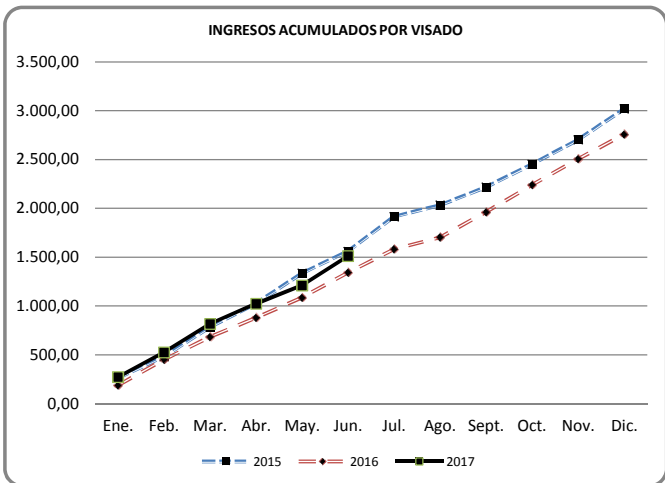
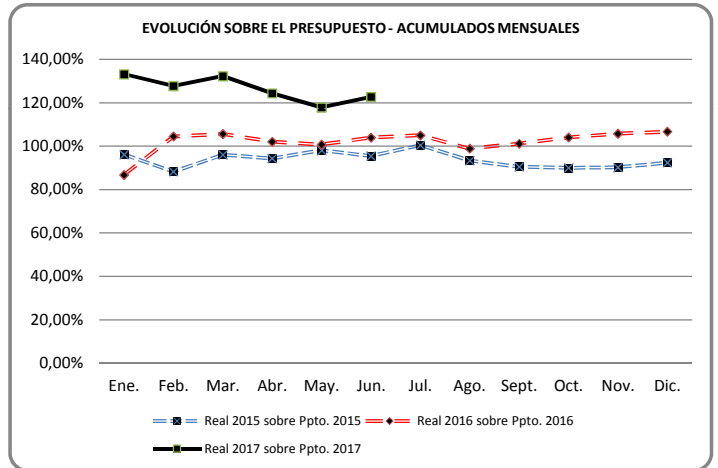
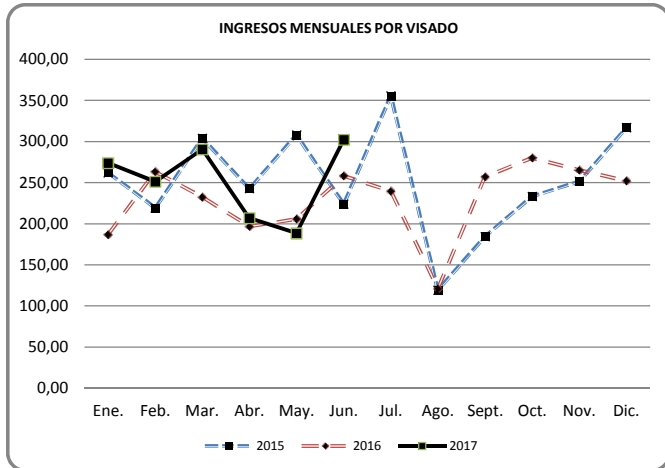

Ingresos mensuales

2015	261,93	219,19	304,07	242,75	308,00	223,90	355,57	119,10	184,51	233,23	251,80	317,03
2016	186,84	263,32	232,38	196,61	205,77	258,27	239,55	121,11	257,07	280,09	265,17	252,16
2017	273,63	251,23	290,58	206,93	188,32	302,33						

DATOS AL DÍA: 30/06/2017 GRADO DE CUMPLIMIENTO DEL VISADO RESPECTO DEL PRESUPUESTO AÑO 2017 (PERIODIFICADO) DATOS DE DEMARCACIONES

	Presupuesto	Ene.	Feb.	Mar.	Abr.	May.	Jun.	Jul.	Ago.	Sept.	Oct.	Nov.	Dic.
ANDALUCÍA	303.520,67	41,84	72,46	93,35	115,39	137,88	184,10						
	% S/ Presupuesto	165,43%	143,23%	123,02%	114,06%	109,03%	121,31%						
CATALUÑA	388.000,00	77,52	146,19	172,77	222,34	260,34	287,93						
	% S/ Presupuesto	239,75%	226,06%	178,12%	171,91%	161,03%	148,42%						
C. VALENCIANA	180.000,00	19,42	39,82	63,25	78,72	93,45	106,11						
	% S/ Presupuesto	129,49%	132,72%	140,56%	131,20%	124,59%	117,90%						
MADRID	527.500,00	55,37	106,82	196,49	251,19	296,14	414,26						
	% S/ Presupuesto	125,97%	121,50%	149,00%	142,86%	134,74%	157,07%						
TOTAL GRUPO A	1.399.020,67	194,16	365,28	525,86	667,64	787,81	992,41						
	% S/ Presupuesto	166,54%	156,68%	150,35%	143,17%	135,15%	141,87%						
ARAGON	82.320,00	2,47	4,71	8,12	13,22	20,82	26,23						
	% S/ Presupuesto	36,02%	34,35%	39,45%	48,19%	60,71%	63,72%						
CANTABRIA	90.000,00	6,45	12,73	16,41	20,39	26,43	30,89						
	% S/ Presupuesto	85,99%	84,83%	72,94%	67,96%	70,48%	68,65%						
CASTILLA LA MANCHA	83.750,00	1,60	8,61	11,33	15,20	20,22	27,02						
	% S/ Presupuesto	22,94%	61,65%	54,10%	54,46%	57,94%	64,52%						
CASTILLA Y LEÓN	108.600,00	6,01	8,50	27,21	33,08	41,61	65,32						
	% S/ Presupuesto	66,40%	46,96%	100,23%	91,38%	91,96%	120,29%						
GALICIA	152.000,00	7,69	11,53	32,86	36,37	40,07	48,77						
	% S/ Presupuesto	60,75%	45,50%	86,47%	71,79%	63,26%	64,17%						
MURCIA	59.000,00	1,01	6,44	17,45	19,76	24,40	27,96						
	% S/ Presupuesto	20,64%	65,48%	118,34%	100,47%	99,25%	94,79%						
PAÍS VASCO	215.000,00	22,52	44,64	57,97	67,90	74,83	88,72						
	% S/ Presupuesto	125,70%	124,59%	107,84%	94,74%	83,53%	82,53%						
TOTAL GRUPO B	790.670,00	47,76	97,15	171,35	205,93	248,38	314,91						
	% S/ Presupuesto	72,49%	73,73%	86,69%	78,13%	75,39%	79,66%						
ASTURIAS	34.000,00	5,13	17,94	19,69	20,40	23,45	25,94						
	% S/ Presupuesto	180,92%	316,60%	231,69%	179,96%	165,56%	152,56%						
BALEARES	75.000,00	20,04	31,14	61,10	67,48	75,82	87,63						
	% S/ Presupuesto	320,70%	249,14%	325,84%	269,91%	242,63%	233,67%						
EXTREMADURA	40.543,19	0,13	1,25	6,16	17,56	26,91	29,99						
	% S/ Presupuesto	3,88%	18,53%	60,78%	129,95%	159,30%	147,94%						
LA RIOJA	8.300,00	0,00	0,66	2,12	5,08	6,85	7,84						
	% S/ Presupuesto	0,00%	47,43%	102,04%	183,67%	198,01%	188,88%						
LAS PALMAS	50.000,00	1,23	4,94	19,40	20,64	21,06	29,57						
	% S/ Presupuesto	29,55%	59,31%	155,17%	123,85%	101,06%	118,29%						
NAVARRA	23.354,00	0,26	1,04	2,92	8,85	9,54	11,80						
	% S/ Presupuesto	13,18%	26,77%	50,01%	113,64%	98,08%	101,03%						
STA. CRUZ TENERIFE	45.000,00	4,92	5,45	6,85	8,80	10,87	12,95						
	% S/ Presupuesto	131,31%	72,72%	60,88%	58,66%	57,98%	57,54%						
TOTAL GRUPO C	276.197,19	31,71	62,43	118,23	148,80	174,50	205,70						
	% S/ Presupuesto	137,78%	135,62%	171,23%	161,63%	151,63%	148,95%						
TOTAL COLEGIO	2.465.887,86	273,63	524,86	815,44	1.022,37	1.210,69	1.513,03						
	% S/ Presupuesto	133,16%	127,71%	132,28%	124,38%	117,83%	122,72%						

30/06/2017		Ene.	Feb.	Mar.	Abr.	May.	Jun.	Jul.	Ago.	Sept.	Oct.	Nov.	Dic.
ANDALUCÍA	17	41.842,35	30.614,04	20.889,62	22.045,06	22.491,15	46.216,04	0,00	0,00	0,00	0,00	0,00	0,00
CATALUÑA	17	77.518,53	68.668,55	26.586,97	49.562,94	38.002,91	27.594,86	0,00	0,00	0,00	0,00	0,00	0,00
COMUNIDAD VALENCIANA	17	19.423,17	20.392,09	23.435,58	15.468,83	14.725,70	12.667,55	0,00	0,00	0,00	0,00	0,00	0,00
MADRID	17	55.374,92	51.445,18	89.672,57	54.699,08	44.952,31	118.119,99	0,00	0,00	0,00	0,00	0,00	0,00
TOTAL GRUPO A		194.158,97	171.119,86	160.584,74	141.775,91	120.172,07	204.598,44	0,00	0,00	0,00	0,00	0,00	0,00
ARAGÓN	17	2.470,86	2.242,56	3.405,96	5.104,38	7.598,66	5.403,04	0,00	0,00	0,00	0,00	0,00	0,00
CANTABRIA	17	6.449,52	6.275,53	3.686,16	3.976,56	6.044,07	4.462,62	0,00	0,00	0,00	0,00	0,00	0,00
CASTILLA LA MANCHA	17	1.600,84	7.004,44	2.721,04	3.878,44	5.015,49	6.799,49	0,00	0,00	0,00	0,00	0,00	0,00
CASTILLA Y LEÓN	17	6.009,65	2.490,50	18.711,94	5.867,81	8.531,31	23.708,12	0,00	0,00	0,00	0,00	0,00	0,00
GALICIA	17	7.694,83	3.831,14	21.333,96	3.511,58	3.694,94	8.700,42	0,00	0,00	0,00	0,00	0,00	0,00
MURCIA	17	1.014,91	5.424,11	11.015,71	2.304,90	4.638,85	3.565,83	0,00	0,00	0,00	0,00	0,00	0,00
PAIS VASCO	17	22.521,49	22.123,27	13.320,72	9.934,35	6.927,23	13.894,41	0,00	0,00	0,00	0,00	0,00	0,00
TOTAL GRUPO B		47.762,10	49.391,55	74.195,49	34.578,02	42.450,55	66.533,93	0,00	0,00	0,00	0,00	0,00	0,00
ASTURIAS	17	5.126,02	12.814,59	1.752,98	702,21	3.059,17	2.480,12	0,00	0,00	0,00	0,00	0,00	0,00
BALEARES	17	20.043,95	11.098,30	29.952,91	6.383,22	8.342,51	11.804,52	0,00	0,00	0,00	0,00	0,00	0,00
EXTREMADURA	17	131,01	1.121,38	4.907,87	11.401,85	9.349,00	3.079,50	0,00	0,00	0,00	0,00	0,00	0,00
LA RIOJA	17	0,00	656,10	1.461,21	2.964,27	1.766,40	990,62	0,00	0,00	0,00	0,00	0,00	0,00
LAS PALMAS DE G.C.	17	1.231,37	3.710,88	14.453,64	1.246,49	412,81	8.516,24	0,00	0,00	0,00	0,00	0,00	0,00
NAVARRA	17	256,51	785,65	1.877,90	5.926,15	697,34	2.253,83	0,00	0,00	0,00	0,00	0,00	0,00
SANTA C. DE TENERIFE	17	4.924,15	529,90	1.395,41	1.948,45	2.072,99	2.074,56	0,00	0,00	0,00	0,00	0,00	0,00
TOTAL GRUPO C		31.713,01	30.716,80	55.801,92	30.572,64	25.700,22	31.199,39	0,00	0,00	0,00	0,00	0,00	0,00
Suma 17		273.634,08	251.228,21	290.582,15	206.926,57	188.322,84	302.331,76	0,00	0,00	0,00	0,00	0,00	0,00



ACTIVO

PASIVO

EPIGRAFES	2017	2016	Diferencia	%	EPIGRAFES	2017	2016	Diferencia	%
ACTIVO NO CORRIENTE	31.584.173,89	30.423.544,91	1.160.628,98	103,81	PATRIMONIO NETO	35.574.395,19	34.650.042,17	924.353,02	102,67
INMOVILIZADO INTANGIBLE	40.870,14	12.377,19	28.492,95	330,21	FONDOS PROPIOS	35.106.916,38	34.542.547,21	564.369,17	101,63
Concesiones	5.825,51	6.023,03	-197,52	96,72	RESERVAS	46.797.748,26	47.077.762,67	-280.014,41	99,41
Patentes, licencias, marcas y similares	26.892,10	0,00	26.892,10	0,00	Reserva general	44.164.706,11	44.164.706,11	0,00	100,00
Aplicaciones Informáticas	8.152,53	6.354,16	1.798,37	128,30	Fondo de compensación interterritorial	191.990,68	287.863,90	-95.873,22	66,69
INMOVILIZADO MATERIAL	13.357.144,50	13.524.713,25	-167.568,75	98,76	Reserva seguros corporativos y convenios especiales	2.441.051,47	2.625.192,66	-184.141,19	92,99
Terrenos y construcciones	12.042.652,07	12.292.586,56	-249.934,49	97,97	EXCEDENTES NEGATIVOS DE EJERCICIOS ANTERIORES	-11.820.281,55	-12.462.975,58	642.694,03	94,84
Instalaciones	790.759,94	550.350,56	240.409,38	143,68	Excedentes negativos de ejercicios anteriores	-11.820.281,55	-12.462.975,58	642.694,03	94,84
Patrimonio artístico y mobiliario	291.162,63	518.373,42	-227.210,79	56,17	EXCEDENTE DEL EJERCICIO (POSITIVO O NEGATIVO)	129.449,67	-72.239,88	201.689,55	-179,19
Otro inmovilizado material	158.822,25	163.402,71	-4.580,46	97,20	AJUSTES POR CAMBIO DE VALOR	467.478,81	107.494,96	359.983,85	434,88
Anticipos e inmovilizado material en curso	73.747,61	0,00	73.747,61	0,00	ACTIVOS FINANCIEROS DISPONIBLES PARA LA VENTA	467.478,81	107.494,96	359.983,85	434,88
INVERSIONES INMOBILIARIAS	5.205.894,23	5.357.146,25	-151.252,02	97,18	PASIVO NO CORRIENTE	3.667.436,94	4.483.498,31	-816.061,37	81,80
Terrenos	1.558.058,86	1.558.058,86	0,00	100,00	PROVISIONES A LARGO PLAZO	-56.245,27	27.823,04	-84.068,31	-202,15
Construcciones	3.647.835,37	3.799.087,39	-151.252,02	96,02	Obligaciones por prestaciones a largo plazo al personal	0,00	3.785,70	-3.785,70	0,00
INVERSIONES FINANCIERAS A LARGO PLAZO	12.970.631,38	11.524.491,40	1.446.139,98	112,55	Otras provisiones	-56.245,27	24.037,34	-80.282,61	-233,99
Instrumentos de patrimonio	388.383,29	323.238,95	65.144,34	120,15	DEUDAS A LARGO PLAZO	3.723.682,21	4.455.675,27	-731.993,06	83,57
Créditos a terceros	24.447,92	16.065,37	8.382,55	152,18	Deudas con entidades de crédito	3.584.236,26	4.316.884,39	-732.648,13	83,03
Valores representativos de deuda	9.180.867,25	7.712.384,58	1.468.482,67	119,04	Otros pasivos financieros	139.445,95	138.790,88	655,07	100,47
Otros activos financieros	3.376.932,92	3.472.802,50	-95.869,58	97,24	PASIVO CORRIENTE	2.639.427,94	2.992.169,86	-352.741,92	88,21
DEMARCADIONES Y SEDE CENTRAL- SALDOS A COBRAR A L/P	9.633,64	4.816,82	4.816,82	200,00	PROVISIONES A CORTO PLAZO	332.619,51	251.262,85	81.356,66	132,38
ACTIVO CORRIENTE	10.297.086,18	11.702.165,43	-1.405.079,25	87,99	DEUDAS A CORTO PLAZO	285.104,54	895.622,69	-610.518,15	31,83
ACTIVOS NO CORRIENTES MANTENIDOS PARA LA VENTA	299.929,85	654.596,56	-354.666,71	45,82	Deudas con entidades de crédito	263.469,20	811.280,52	-547.811,32	32,48
EXISTENCIAS	4.233,36	13.636,18	-9.402,82	31,05	Otros pasivos financieros	21.635,34	84.342,17	-62.706,83	25,65
Comerciales	4.233,36	13.636,18	-9.402,82	31,05	DEMARCADIONES Y SEDE CENTRAL- SALDOS A PAGAR	11.240,36	2.443,73	8.796,63	459,97
COLEGIADOS Y OTROS DEUDORES DE LA ACTIVIDAD	108.380,19	128.581,66	-20.201,47	84,29	ACREEDORES POR AYUDAS	13.076,00	14.191,75	-1.115,75	92,14
DEUDORES COMERCIALES Y OTRAS CTAS- A COBRAR	563.710,53	605.409,60	-41.699,07	93,11	ACREEDORES COMERCIALES Y OTRAS CUENTAS A PAGAR	1.595.860,11	1.530.570,54	65.289,57	104,27
Clientes por ventas y prestaciones de servicios	42.129,74	44.832,47	-2.702,73	93,97	Proveedores	63.100,22	17.599,16	45.501,06	358,54
Deudores varios	411.242,10	401.651,56	9.590,54	102,39	acreedores varios	1.135.809,24	1.188.236,04	-52.426,80	95,59
Personal	6.049,14	9.070,95	-3.021,81	66,69	acreedores por visado	22.033,17	-20.955,48	42.988,65	-105,14
Otros créditos con las Administraciones Públicas	104.289,55	149.854,62	-45.565,07	69,59	Personal	54.250,28	25.459,94	28.790,34	213,08
DEMARCADIONES Y SEDE CENTRAL- SALDOS A COBRAR	0,00	7.218,46	-7.218,46	0,00	Otras deudas con las Administraciones Públicas	305.495,33	314.974,03	-9.478,70	96,99
INVERSIONES FINANCIERAS A CORTO PLAZO	3.874.590,95	6.401.127,34	-2.526.536,39	60,53	Anticipos recibidos de pedidos	15.171,87	5.256,85	9.915,02	288,61
Créditos a entidades	500,00	25.675,56	-25.175,56	1,95	PERIODIFICACIONES A CORTO PLAZO	401.527,42	298.078,30	103.449,12	134,71
Valores representativos de deuda	17.835,59	534.857,79	-517.022,20	3,33	TOTALES	41.881.260,07	42.125.710,34	-244.450,27	99,42
Otros activos financieros	3.856.255,36	5.840.593,99	-1.984.338,63	66,03	PERIODIFICACIONES A CORTO PLAZO	401.527,42	298.078,30	103.449,12	134,71
PERIODIFICACIONES A CORTO PLAZO	19.886,10	8.906,95	10.979,15	239,26	EFFECTIVO Y OTROS ACTIVOS LIQUIDOS EQUIVALENTES	5.426.355,20	3.882.688,68	1.543.666,52	139,76
EFFECTIVO Y OTROS ACTIVOS LIQUIDOS EQUIVALENTES	5.426.355,20	3.882.688,68	1.543.666,52	139,76	Tesorería	5.258.578,96	3.882.688,68	1.375.890,28	135,44
Tesorería	5.258.578,96	3.882.688,68	1.375.890,28	135,44	Otros activos líquidos equivalentes	167.776,24	0,00	167.776,24	0,00
Otros activos líquidos equivalentes	167.776,24	0,00	167.776,24	0,00	TOTALES	41.881.260,07	42.125.710,34	-244.450,27	99,42

= ACUMULADO TOTAL COLEGIO =

Fecha: 10-07-2017

EPÍGRAFES	2017	2016	Diferencia	%
OPERACIONES CONTINUADAS				
Ingreso de la entidad por actividad propia	5.265.217,75	4.952.559,22	312.658,53	106,31
ingresos por visado de trabajos profesionales	1.515.254,97	1.340.813,63	174.441,34	113,01
Cuotas de colegiación	2.935.707,74	2.937.040,06	-1.332,32	99,95
Ingresos de promociones, patrocinios y colaboradores	61.754,39	24.574,89	37.179,50	251,29
Subvenciones, donaciones y legados de la actividad propia	0,00	5.372,00	-5.372,00	0,00
Ingresos por activades	752.500,65	644.758,64	107.742,01	116,71
Gastos de la entidad por actividad propia	-1.366.717,78	-1.506.374,23	139.656,45	90,73
Ayudas monetarias	-88.809,07	-76.540,57	-12.268,50	116,03
Seguros Corporativos	-766.586,10	-912.146,82	145.560,72	84,04
Gastos por actividades, colaboraciones y de los órganos de gobierno	-505.985,48	-509.736,38	3.750,90	99,26
Transferencias internas y otros	-5.337,13	-7.950,46	2.613,33	67,13
Ingresos por publicaciones y libros publicados	166.153,40	143.911,45	22.241,95	115,46
Aprovisionamientos	-150.623,16	-88.165,09	-62.458,07	170,84
Otros ingresos de explotación	474.282,22	494.687,55	-20.405,33	95,88
Ingresos accesorios y otros de gestión corriente	464.612,72	484.126,79	-19.514,07	95,97
Otras subvenciones	9.669,50	10.560,76	-891,26	91,56
Gastos de personal	-2.157.643,51	-2.066.871,94	-90.771,57	104,39
Sueldos, salarios y asimilados	-1.700.988,86	-1.602.364,87	-98.623,99	106,15
Cargas sociales	-456.654,65	-464.507,07	7.852,42	98,31
Otros gastos de explotación	-1.783.932,49	-1.886.448,59	102.516,10	94,57
Servicios exteriores	-1.335.541,23	-1.399.598,55	64.057,32	95,42
Tributos	-306.590,16	-301.795,06	-4.795,10	101,59
Pérdidas, deterioro y variación de provisiones	-141.812,00	-185.081,56	43.269,56	76,62
Otros gastos de gestión corriente	10,90	26,58	-15,68	41,01
Amortización del inmovilizado	-338.756,57	-325.030,13	-13.726,44	104,22
Deterioro y resultado por enajenación del inmovilizado	0,00	96.319,29	-96.319,29	0,00
Resultados por enajenación del inmovilizado	0,00	96.319,29	-96.319,29	0,00
Otros Resultados	-44.009,26	68.910,16	-112.919,42	-63,86
RESULTADOS DE EXPLOTACIÓN	63.970,60	-116.502,31	180.472,91	-54,91
Ingresos financieros	111.923,13	122.204,13	-10.281,00	91,59
De valores negociables y otros instrumentos financieros	111.923,13	122.204,13	-10.281,00	91,59
Gastos financieros	-47.494,06	-78.391,70	30.897,64	60,59
Por deudas con terceros	-47.494,06	-78.391,70	30.897,64	60,59
Deterioro y resultado por enajenación de instrumentos financieros	1.050,00	450,00	600,00	233,33
Variación de las provisiones de inversiones financieras	1.050,00	450,00	600,00	233,33
RESULTADO FINANCIERO	65.479,07	44.262,43	21.216,64	147,93
RESULTADO DEL EJERCICIO	129.449,67	-72.239,88	201.689,55	-179,19

DETALLE SOBRE DATOS PATRIMONIALES

(al 30/06/2017)

DEMARCACIÓN	Inmuebles - Valor Neto (1)	Inmuebles en venta - Valor Neto (1A)	Otro Inmovilizado - Valor Neto (2)	Préstamos y Fianzas a L/P (3)	IF Largo - Valor Neto (4)	IF Corto - Valor Neto (5)	Tesorería (6)	Fondo de Liquidez Autonómica CASTILLA Y LEON al 30/06/2017	Fondo de Liquidez Autonómica SEDE CENTRAL al 30/06/2017	Saldos Reestruc. Fases I, II y III	Saldos con Sede Central (negativos deben a ..) (7)	Total DEUDA	TOTAL
ANDALUCÍA	3.266.376		226.529	-2.010.798	8.124	6.538	783.955			-203.461	-4.108	-2.218.367	2.073.155
CATALUÑA	1.597.778	246.267	64.225	-1.342	5.741.796	1.606.658	1.566.318	156.923		609.442	-3.902	-5.244	11.584.163
COM. VALENCIANA	2.561.231		11.960	-37.423	490.226	700.265	83.511	72.923	425.000	311.856	11.811	-37.423	4.631.360
MADRID	717.392		448.192	317	4.571.078	14.356	332.870	151.385		562.200	21.820	0	6.819.610
TOTAL GRUPO 1	8.142.777	246.267	750.906	-2.049.246	10.811.224	2.327.817	2.766.654	381.231	425.000	1.280.037	25.621	-2.261.034	25.108.288
ARAGÓN	282.057		11.060		1.010.000	325.000	589.946	36.000	510.000	137.075	31.391	0	2.932.529
CANTABRIA	182.595		1.484				17.286			93.275	-5.931	-5.931	288.709
CASTILLA Y LEON	1.764.368		11.150	-528.481	4.362		56.711	-600.000		-269.351	-21.017	-1.418.849	417.742
CASTILLA-LA MANCHA	957.613		6.044		540.000	991.751	117.336	45.231	861.806	151.066	25.904	0	3.696.751
GALICIA	868.030		15.699	-576.090	112.790		25.975			-36.419	-302.977	-915.486	107.008
MURCIA	53.863	53.663	2.241	0	5.940	130.023	54.551			-150.978	48.997	-150.978	198.300
PAIS VASCO	825.938		5.279		100		936.054			120.372	-45.787	-45.787	1.841.956
TOTAL GRUPO 2	4.934.464	53.663	52.957	-1.104.571	1.673.192	1.446.774	1.797.859	-518.769	1.371.806	45.040	-269.420	-2.537.031	9.482.995
ASTURIAS	137.817		6.774	-160		100.000	100.447			40.415	65.470	-160	450.763
BALEARES	150.150		29.988		7	0	213.085			-68.140	50.314	-68.140	375.404
EXTREMADURA			1.536		1.400		25.866			35.045	51.246	0	115.093
LA RIOJA	183.739		904	0	12		7.999			18.466	63.306	0	274.426
LAS PALMAS			2.709	-424	1.623		94.232			-173.406	-6.590	-180.420	-81.856
NAVARRA	224.234		6.488	-63.928			7.245			3.106	-29.683	-93.611	147.462
TENERIFE	1.275.570		15.640	-536.450	1.067		12.461			-43.283	-152.504	-732.237	572.501
TOTAL GRUPO 3	1.971.510	0	64.039	-600.962	4.109	100.000	461.335	0	0	-187.797	41.558	-1.074.568	1.853.793
SEDE CENTRAL	2.199.795		487.462	-254.008	482.107		183.155	137.538	-1.796.806	-1.169.300	202.242	-3.220.114	472.185
TOTAL GRUPO 4	2.199.795	0	487.462	-254.008	482.107	0	183.155	-1.796.806	-1.796.806	-1.169.300	202.242	-3.220.114	472.185
FONDOS ADMINISTRADOS							49.475			-32.021		-32.021	17.454
TOTAL GENERAL	17.248.546	299.930	1.355.364	-4.008.787	12.970.632	3.874.591	5.258.478	0	0	0	0	-9.124.768	36.934.715

SALDOS CUENTA CORRIENTE CON DEMARCACIONES - DETALLE DEL SALDO

(estimación a 30 de junio de 2017)

DEMARCACIÓN	Cierre 31 Diciembre 2016	FCI	Apertura 01 de Enero 2017	Personal	Impuestos	Gros Grates y traspasos	Saldo neto de Visado	Seguros	Facturaciones	Cobros y pagos delegados	Tesorería	FCI	Variación a 30 de junio de 2017	Saldo a 30/06/2017
ANDALUCIA	-214.194,57		-214.194,57	-655,90	-17.247,38	285.015,90	-115.061,33	-1.774,83		-81,40	-108,90	60.000,00	210.086,16	-4.108,41
CATALUÑA	-16.943,71		-16.943,71	-780,42	-45.063,31	109.899,82	-114.862,22	-2.549,47		670,78	25.726,71	39.999,96	13.041,85	-3.901,86
COM. VALENCIANA	-10.492,64		-10.492,64	-763,84	-15.382,09	67.764,81	-68.052,12	-2.322,19		-1.794,87	2.854,06	39.999,96	22.303,72	11.811,08
MADRID	26.684,54		26.684,54	-79.037,66	-109.971,02	260.223,42	-1.657,02	-4.181,52		-3.857,95	-88.882,96	22.500,00	-4.864,71	21.819,83
TOTAL GRUPO 1	-214.946,38	0,00	-214.946,38										240.567,02	25.620,64
ARAGÓN	11.005,15		11.005,15	-300,39	3.308,04	13.630,57	-3.165,71	-577,42		1.724,93	-14.234,07	19.999,98	20.385,93	31.391,08
CANTABRIA	3.146,70		3.146,70	-300,39	-1.300,78	32.406,96	-20.285,36	-764,27		-360,05	-38.474,13	19.999,98	-9.078,04	-5.931,34
CASTILLA Y LEON	-23.184,66		-23.184,66	-284,01	-13.595,19	37.395,88	-40.070,88	-1.142,68		-135,82		19.999,98	2.167,28	-21.017,38
CASTILLA-LA MANCHA	-2.759,51		-2.759,51	-371,89	-3.332,23	19.433,64	2.752,97	-920,04		454,77	-9.354,17	19.999,98	28.663,03	25.903,52
GALICIA	-320.551,02		-320.551,02	-371,89	-16.610,52	46.656,04	-32.334,10	-993,02		320,53	907,50	19.999,98	17.574,52	-302.976,50
MURCIA	45.693,21		45.693,21	-300,39	-1.143,90	17.038,24	-18.188,40	-543,32		-58,40	-3.499,82	19.999,98	3.303,99	48.997,20
PAIS VASCO	-48.240,50		-48.240,50	-443,39	7.432,10	30.719,01	-63.915,34	-1.601,05			10.262,00	19.999,98	2.453,31	-45.787,19
TOTAL GRUPO 2	-334.890,63	0,00	-334.890,63										65.470,02	-269.420,61
ASTURIAS	60.216,26	3.027,96	63.244,22	-284,01	-2.770,84	13.792,25	-14.780,45	-426,89		-40,70	-13.263,96	19.999,98	2.225,38	65.469,60
BALEARES	28.959,27		28.959,27	-267,63	-1.201,14	8.998,46	1.949,55	-359,14		404,03	-8.169,20	19.999,98	21.354,91	50.314,18
EXTREMADURA	58.668,60	14.512,98	73.181,58	-284,01	-6.296,10	9.954,00	41,78	-109,10			-45.242,59	19.999,98	-21.936,04	51.245,54
LA RIOJA	54.765,18		54.765,18	-267,63	121,52	4.007,25	95,03	-280,35		-175,01	-14.959,92	19.999,98	8.540,87	63.306,05
LAS PALMAS	-5.562,61		-5.562,61	-284,01	-2.115,07	8.037,12	0,00	-218,33			-26.447,06	19.999,98	-1.027,37	-6.589,98
NAVARRA	-29.063,46	15.885,80	-13.177,66	-267,63	-608,50	5.931,91	-8.071,41	-330,41			-33.159,48	19.999,98	-16.505,54	-29.683,20
TENERIFE	-133.903,93	24.363,12	-109.540,81	-267,63	-1.356,97	6.706,02	23,35	-852,84		-1.268,30	-65.946,73	19.999,98	-42.963,12	-152.503,93
TOTAL GRUPO 3	34.079,31	57.789,86	91.869,17										-50.310,91	41.558,26
TOTAL GENERAL	-515.757,70	57.789,86	-457.967,84	-85.532,72	-237.133,38	977.611,30	-495.581,66	-19.946,87	0,00	-4.197,46	-321.992,72	442.499,64	255.726,13	-202.241,71

EVOLUCION INGRESOS POR SERVICIOS A 30 DE JUNIO DE 2017

	2016					2017				
	Colegiados dic 2016	Pto 2016	Miles € 2016	€/Colegiado 2016	Avance s/ Pto 2016	Pto 2017	Avance junio 2017	€/Colegiado 2017	Avance s/ Pto 2017	Avance junio 2016
PLATAFORMA NOROESTE										
Galicia	1.489	148.735	143.497	96,37	96,48%	197.900	53.235	35,75	26,90%	94.681
Asturias	437	16.900	19.105	43,72	113,05%	18.740	13.841	31,67	73,86%	7.659
Castilla y León	1.284	11.277	3.401	2,65	30,16%	10.427	3.873	3,02	37,14%	421
TOTAL	3.210	176.912	166.003	51,71	93,83%	227.067	70.949	22,10	31,25%	102.761
PLATAFORMA DEL EBRO										
País Vasco	963	78.100	23.663	24,57	30,30%	40.200	34.869	36,21	86,74%	17.899
Aragón	486	34.300	37.962	78,11	110,68%	37.900	12.378	25,47	32,66%	20.091
Cantabria	1.102	34.800	18.042	16,37	51,84%	24.200	7.666	6,96	31,68%	15.615
La Rioja	144	6.100	879	6,10	14,41%	5.250	261	1,81	4,97%	806
Navarra	179	3.380	2.925	16,34	86,54%	3.380	4.488	25,07	132,78%	87
TOTAL	2.874	156.680	83.471	29,04	53,27%	110.930	59.662	20,76	53,78%	54.498
PLATAFORMA DEL ESTE										
Comunidad Valenciana	2.238	92.500	66.347	29,65	71,73%	102.000	44.706	19,98	43,83%	44.912
Baleares	290	940	3.476	11,99	369,79%	1.300	756	2,61	58,14%	526
Murcia	550	43.000	18.195	33,08	42,31%	19.800	988	1,80	4,99%	8.710
TOTAL	3.078	136.440	88.018	28,60	64,51%	123.100	46.449	15,09	37,73%	54.148
PLATAFORMA CENTRO										
Madrid	9.514	314.500	283.471	29,80	90,13%	309.300	229.203	24,09	74,10%	108.553
Castilla la Mancha	672	12.000	9.645	14,35	80,38%	13.200	7.030	10,46	53,26%	8.895
Extremadura	340	2.670	866	2,55	32,43%	1.470	325	0,96	22,12%	1.833
TOTAL	10.526	329.170	293.982	27,93	89,31%	323.970	236.557	22,47	73,02%	119.281
PLATAFORMA NORESTE										
Cataluña	2.794	430.200	272.598	97,57	63,37%	335.200	158.032	56,56	47,15%	111.152
TOTAL	2.794	430.200	272.598	97,57	63,37%	335.200	158.032	56,56	47,15%	111.152
PLATAFORMA SUR										
Andalucía	3.573	94.300	84.890	23,76	90,02%	94.300	18.238	5,10	19,34%	70.472
Las Palmas	238	4.950	448	1,88	9,05%	4.600	180	0,76	3,91%	98
Tenerife	228	2.500	320	1,40	12,80%	3.000	105	0,46	3,50%	80
TOTAL	4.039	101.750	85.658	21,21	84,18%	101.900	18.523	4,59	18,18%	70.649
GRAN TOTAL	26.521	1.331.152	989.730	37,32	74,35%	1.222.167	590.173	22,25	48,29%	512.489