



Colegio de Ingenieros de
Caminos, Canales y Puertos

CIERRE CONTABLE 2017
30 DE SEPTIEMBRE DE 2017

09 de octubre de 2017

INDICE CIERRE CONTABLE

| | <u>Página</u> |
|--|---------------|
| 1. Comparación cifras anuales con presupuesto año anterior | 3 |
| 2. Comparación cifras anuales por Grupos de Demarcaciones | 4 |
| 3. Seguimiento nivel 3 del Presupuesto agrupado | 5-9 |
| 4. Seguimiento nivel 3 del Presupuesto agrupado del F. C. I. | 10 |
| 5. Seguimiento nivel 2 del Presupuesto por Demarcaciones | 11-32 |
| 1. Andalucía | 11 |
| 2. Cataluña | 12 |
| 3. Comunidad Valenciana | 13 |
| 4. Madrid | 14 |
| 5. Aragón | 15 |
| 6. Cantabria | 16 |
| 7. Castilla la Mancha | 17 |
| 8. Castilla y León | 18 |
| 9. Galicia | 19 |
| 10. Murcia | 20 |
| 11. País Vasco | 21 |
| 12. Asturias | 22 |
| 13. Baleares | 23 |
| 14. Extremadura | 24 |
| 15. La Rioja | 25 |
| 16. Las Palmas | 26 |
| 17. Navarra | 27 |
| 18. Santa Cruz de Tenerife | 28 |
| 19. Total DEMARCACIONES | 29 |
| 20. Saldo de Transferencias y FCI | 30 |
| 21. Sede Central | 31 |
| 22. Total COLEGIO | 32 |
| 6. Saldos de transferencias por Demarcaciones | 33 |
| 7. Anexo 1: Visado | |
| 1. Gráficos de ingresos por visado | 34 |
| 2. Seguimiento presupuestario de visado (datos a origen) | 35 |
| 3. Ingresos por visado (datos mensuales) | 36 |
| 8. Anexo 2: | |
| 1. Balance de situación | 37 |
| 2. Cuentas de Pérdidas y Ganancias | 38 |
| 9. Anexo 3: Cuadro patrimonial | 39 |
| 10. Anexo 4: Saldos cuenta corriente 551 Demarcaciones/Sede | 40 |
| 11. Anexo 5: Cuadro de evolución ingresos por servicios | 41 |

septiembre-17

DATOS EJERCICIOS 2016 Y 2017 - RESUMEN POR DEMARCACIONES

| DEMARCACIÓN | AÑO | INGRESOS | ACTIVIDADES | SERVICIOS | GEST. INTERNA | SALDO | AJUSTES CONTR. | RESULTADO |
|----------------------|------|----------|-------------|-----------|---------------|----------|----------------|-----------|
| ANDALUCÍA | 2016 | 469,19 | -112,51 | -69,18 | -481,04 | -193,53 | 175,64 | -17,89 |
| | 2017 | 426,02 | -112,78 | -36,63 | -408,27 | -131,65 | 75,50 | -56,15 |
| CATALUÑA | 2016 | 643,86 | -343,07 | -9,05 | -458,55 | -166,81 | -15,16 | -181,97 |
| | 2017 | 781,76 | -382,37 | -9,45 | -486,77 | -96,83 | 49,89 | -46,95 |
| COMUNIDAD VALENCIANA | 2016 | 322,08 | -55,00 | -54,23 | -271,64 | -58,79 | -24,33 | -83,11 |
| | 2017 | 346,56 | -86,48 | -33,20 | -247,76 | -20,88 | 48,74 | 27,86 |
| MADRID | 2016 | 1.131,67 | -162,75 | -82,53 | -647,87 | 238,52 | -86,06 | 152,45 |
| | 2017 | 1.338,59 | -228,63 | -194,34 | -613,04 | 302,58 | -51,85 | 250,73 |
| TOTAL GRUPO A | 2016 | 2.566,80 | -673,32 | -214,99 | -1.859,09 | -180,61 | 50,09 | -130,52 |
| | 2017 | 2.892,92 | -810,26 | -273,62 | -1.755,84 | 53,21 | 122,28 | 175,49 |
| ARAGÓN | 2016 | 143,68 | -29,50 | -16,76 | -112,59 | -15,17 | -18,87 | -34,05 |
| | 2017 | 96,82 | -20,13 | -12,03 | -109,74 | -45,08 | 30,33 | -14,75 |
| CANTABRIA | 2016 | 130,91 | -29,11 | -8,43 | -148,56 | -55,20 | 17,10 | -38,10 |
| | 2017 | 103,93 | -51,04 | -4,49 | -172,21 | -123,81 | 122,81 | -1,00 |
| CASTILLA LA MANCHA | 2016 | 129,23 | -26,42 | -0,80 | -133,06 | -31,05 | -4,07 | -35,12 |
| | 2017 | 119,77 | -29,47 | -0,63 | -134,29 | -44,62 | 30,99 | -13,63 |
| CASTILLA Y LEÓN | 2016 | 146,60 | -23,08 | -0,54 | -174,44 | -51,45 | 31,89 | -19,56 |
| | 2017 | 148,59 | -18,88 | -4,07 | -170,08 | -44,44 | 36,76 | -7,68 |
| GALICIA | 2016 | 341,54 | -91,00 | -45,92 | -199,85 | 4,77 | -25,66 | -20,88 |
| | 2017 | 259,43 | -48,71 | -54,17 | -198,57 | -42,01 | 25,52 | -16,49 |
| MURCIA | 2016 | 59,25 | -26,75 | -10,68 | -111,09 | -89,28 | 28,40 | -60,88 |
| | 2017 | 63,53 | -24,75 | -11,27 | -115,82 | -88,31 | 25,60 | -62,71 |
| PAIS VASCO | 2016 | 181,67 | -93,24 | -16,64 | -126,91 | -55,13 | -7,81 | -62,94 |
| | 2017 | 184,84 | -64,08 | -18,19 | -161,23 | -58,66 | 23,90 | -34,75 |
| TOTAL GRUPO B | 2016 | 1.183,06 | -327,17 | -99,79 | -1.083,46 | -327,36 | 47,39 | -279,97 |
| | 2017 | 1.028,31 | -268,08 | -105,15 | -1.136,63 | -481,55 | 320,44 | -161,11 |
| ASTURIAS | 2016 | 56,42 | -11,82 | -7,27 | -77,13 | -39,80 | 40,68 | 0,88 |
| | 2017 | 68,06 | -14,27 | -6,98 | -59,86 | -13,05 | 26,55 | 13,50 |
| BALEARES | 2016 | 97,33 | -20,28 | -2,01 | -67,70 | 7,34 | 7,65 | 14,99 |
| | 2017 | 126,40 | -31,29 | -4,85 | -70,09 | 20,17 | 25,10 | 45,27 |
| EXTREMADURA | 2016 | 50,18 | -8,06 | -0,01 | -76,95 | -34,85 | 26,41 | -8,44 |
| | 2017 | 51,38 | -11,02 | -0,29 | -74,70 | -34,63 | 24,52 | -10,11 |
| LA RIOJA | 2016 | 12,48 | -2,51 | -0,69 | -28,47 | -19,20 | 33,08 | 13,87 |
| | 2017 | 14,82 | -4,74 | -0,45 | -29,28 | -19,65 | 28,40 | 8,75 |
| LAS PALMAS DE G.C. | 2016 | 46,61 | -8,80 | 0,00 | -64,41 | -26,61 | 34,70 | 8,09 |
| | 2017 | 87,14 | -20,71 | -0,37 | -64,21 | 1,85 | 29,57 | 31,42 |
| NAVARRA | 2016 | 20,25 | -7,19 | 0,00 | -59,05 | -45,99 | 29,72 | -16,28 |
| | 2017 | 23,96 | -3,80 | -3,62 | -69,30 | -52,76 | 14,02 | -38,74 |
| SANTA C. DE TENERIFE | 2016 | 38,57 | -5,46 | -1,65 | -80,56 | -49,11 | 28,30 | -20,81 |
| | 2017 | 34,89 | -8,36 | -0,18 | -86,35 | -60,01 | 29,62 | -30,39 |
| TOTAL GRUPO C | 2016 | 271,65 | -56,07 | -11,63 | -377,33 | -173,37 | 174,12 | 0,75 |
| | 2017 | 355,27 | -83,17 | -16,45 | -379,10 | -123,44 | 153,26 | 29,81 |
| TOTAL DEMARCACIONES | 2016 | 4.021,51 | -1.050,56 | -326,41 | -3.319,89 | -681,34 | 271,60 | -409,74 |
| | 2017 | 4.276,50 | -1.161,52 | -395,21 | -3.271,57 | -551,79 | 595,98 | 44,19 |
| SEDE CENTRAL | 2016 | 4.535,39 | -1.306,61 | -327,69 | -1.853,83 | 1.047,25 | -566,48 | 480,77 |
| | 2017 | 4.564,65 | -1.035,18 | -388,34 | -1.742,78 | 1.398,35 | -865,96 | 532,39 |
| VARIACION FCI | 2016 | 0,00 | 0,00 | 0,00 | 0,00 | 0,00 | -36,47 | -36,47 |
| | 2017 | 0,00 | 0,00 | 0,00 | 0,00 | 0,00 | -88,99 | -88,99 |
| TOTAL GENERAL | 2016 | 8.556,91 | -2.363,17 | -654,10 | -5.173,72 | 365,91 | -331,35 | 34,56 |
| | 2017 | 8.841,15 | -2.196,70 | -783,55 | -5.014,34 | 846,56 | -358,97 | 487,59 |

| | Presupuesto 2017 | Presupuesto 2017 periodificado | Real septiembre 2016 | Real septiembre 2017 | Real 2017 s/ Ppto. Periodificado 2017 | Real 2017 s/ Ppto. 2017 |
|----------------------------|------------------|-----------------------------------|----------------------|----------------------|--|-------------------------|
| Grupo 1 | | | | | | |
| Total Ingresos | 3.743.489,13 | 2.807.616,85 | 2.566.801,20 | 2.892.924,95 | 103,04% | 77,28% |
| Total Gastos | -3.932.410,03 | -2.949.307,52 | -2.747.407,20 | -2.839.716,06 | 96,28% | 72,21% |
| Transferencias | -33.545,87 | -25.159,40 | 50.088,82 | 122.281,54 | -486,03% | -364,52% |
| Resultado | -222.466,77 | -166.850,08 | -130.517,18 | 175.490,43 | -105,18% | -78,88% |
| Grupo 2 | | | | | | |
| Total Ingresos | 1.696.134,79 | 1.272.101,09 | 1.183.058,14 | 1.028.309,81 | 80,84% | 60,63% |
| Total Gastos | -1.967.757,41 | -1.475.818,06 | -1.510.418,28 | -1.509.864,20 | 102,31% | 76,73% |
| Transferencias | 145.445,08 | 109.083,81 | 47.389,53 | 320.442,29 | 293,76% | 220,32% |
| Resultado | -126.177,54 | -94.633,15 | -279.970,61 | -161.112,10 | 170,25% | 127,69% |
| Grupo 3 | | | | | | |
| Total Ingresos | 368.432,00 | 276.324,00 | 271.654,84 | 355.269,20 | 128,57% | 96,43% |
| Total Gastos | -593.918,69 | -445.439,02 | -445.028,49 | -478.713,66 | 107,47% | 80,60% |
| Transferencias | 205.341,80 | 154.006,35 | 174.118,74 | 153.256,06 | 99,51% | 74,63% |
| Resultado | -20.144,89 | -15.108,67 | 745,09 | 29.811,60 | -197,31% | -147,99% |
| Grupo SEDE | | | | | | |
| Total Ingresos | 6.048.037,72 | 4.536.028,29 | 4.535.393,17 | 4.564.647,24 | 100,63% | 75,47% |
| Total Gastos | -4.403.934,25 | -3.302.950,69 | -3.488.140,93 | -3.166.296,97 | 95,86% | 71,90% |
| Transferencias | -1.208.338,99 | -906.254,24 | -566.478,19 | -865.956,13 | 95,55% | 71,66% |
| Resultado | 435.764,48 | 326.823,36 | 480.774,05 | 532.394,14 | 162,90% | 122,17% |
| Grupo VARIACIÓN FCI | | | | | | |
| Total Ingresos | -329.281,00 | -246.960,75 | 0,00 | 0,00 | 0,00% | 0,00% |
| Total Gastos | 0,00 | 0,00 | 0,00 | 0,00 | 0,00% | 0,00% |
| Transferencias | 202.216,13 | 151.662,10 | -36.473,59 | -88.993,68 | -58,68% | -44,01% |
| Resultado | -127.064,87 | -95.298,65 | -36.473,59 | -88.993,68 | 93,38% | 70,04% |
| TOTAL COLEGIO | | | | | | |
| Total Ingresos | 11.526.812,64 | 8.645.109,48 | 8.556.907,35 | 8.841.151,20 | 102,27% | 76,70% |
| Total Gastos | -10.898.020,38 | -8.173.515,29 | -8.190.994,90 | -7.994.590,89 | 97,81% | 73,36% |
| Transferencias | -688.881,85 | -516.661,39 | -331.354,69 | -358.969,92 | 69,48% | 52,11% |
| Resultado | -60.089,59 | -45.067,19 | 34.557,76 | 487.590,39 | -1081,92% | -811,44% |

| CÓDIGO GENERAL | 30/09/2017 75,00% | | | | | | | | | | | | | | | | | |
|---|---------------------|---------------|------------------|---------------|----------------------------|----------------|---------------|------------------|---------------|----------------------------|----------------|---------------|------------------|---------------|----------------------------|--|--|--|
| | TOTAL DEMARCACIONES | | | | | | SEDE CENTRAL | | | | | | TOTAL COLEGIO | | | | | |
| | REAL dic. 2016 | REAL sep-16 | PRESUPUESTO 2017 | REAL sep-17 | VARIACIÓN REAL S/PPTO 2017 | REAL dic. 2016 | REAL sep-16 | PRESUPUESTO 2017 | REAL sep-17 | VARIACIÓN REAL S/PPTO 2017 | REAL dic. 2016 | REAL sep-16 | PRESUPUESTO 2017 | REAL sep-17 | VARIACIÓN REAL S/PPTO 2017 | | | |
| GASTOS ORDINARIOS | | | | | | | | | | | | | | | | | | |
| - GASTOS POR ÓRGANOS Y ACTIVIDADES | | | | | | | | | | | | | | | | | | |
| 90 | -112.441,28 | -77.775,19 | -89.850,00 | -69.569,26 | 77,60% | -253.299,45 | -234.433,58 | -42.000,00 | -36.015,92 | 85,75% | -365.740,73 | -312.208,77 | -131.650,00 | -105.585,18 | 80,20% | | | |
| 900 | 0,00 | 0,00 | 0,00 | 0,00 | 0,00% | -13.483,07 | -9.780,70 | -10.000,00 | -4.107,17 | 41,07% | -13.483,07 | -9.780,70 | -10.000,00 | -4.107,17 | 41,07% | | | |
| 901 | 0,00 | 0,00 | 0,00 | 0,00 | 0,00% | 0,00 | 0,00 | -1.000,00 | -224,31 | 22,43% | 0,00 | 0,00 | -1.000,00 | -224,31 | | | | |
| 902 | 0,00 | 0,00 | 0,00 | 0,00 | 0,00% | -9.742,32 | -7.946,58 | -10.000,00 | -1.938,39 | 19,36% | -9.742,32 | -7.946,58 | -10.000,00 | -1.838,39 | | | | |
| 903 | -86.831,42 | -59.291,23 | -70.000,00 | -60.103,40 | 85,86% | 0,00 | 0,00 | 0,00 | 0,00 | 0,00% | -86.831,42 | -59.291,23 | -70.000,00 | -60.103,40 | | | | |
| 904 | -1.459,22 | -467,90 | -2.100,00 | 0,00 | 0,00% | -9.035,85 | -2.673,59 | -10.000,00 | -8.455,19 | 84,55% | -10.485,07 | -3.141,49 | -12.100,00 | -8.455,19 | | | | |
| 905 | -600,00 | 0,00 | 0,00 | 0,00 | 0,00% | 380,20 | 0,00 | 0,00 | 0,00 | 0,00% | -219,80 | 0,00 | 0,00 | | | | | |
| 906 | -16.381,97 | -12.854,05 | -15.000,00 | -9.382,11 | 62,55% | -16.698,27 | -10.784,86 | -10.000,00 | -2.105,61 | 210,56% | -33.080,24 | -23.638,71 | -25.000,00 | -30.438,27 | | | | |
| 907 | -1.911,11 | 0,00 | -2.850,00 | -483,75 | 3,28% | -1.871,08 | -1.057,92 | -1.000,00 | -938,70 | 33,67% | -3.782,19 | -1.057,92 | -3.500,00 | -420,45 | | | | |
| 909 | -5257,56 | -5.162,01 | 0,00 | 0,00 | 0,00% | -202.879,06 | -202.220,13 | 0,00 | 0,00 | 100,00% | -208.136,62 | -207.382,14 | 0,00 | 0,00 | | | | |
| 91 | -1.432.036,12 | -978.785,09 | -1.380.862,03 | -1.091.946,08 | 79,07% | -1.416.626,91 | -1.072.179,96 | -1.406.600,00 | -999.165,64 | 71,03% | -2.848.663,03 | -2.050.965,05 | -2.787.562,03 | -2.091.111,72 | 75,02% | | | |
| 910 | -122.712,95 | -90.542,14 | -60.862,00 | -76.904,50 | 124,72% | -64.597,57 | -50.411,02 | -67.000,00 | -47.514,05 | 70,92% | -187.310,52 | -140.953,16 | -127.862,00 | -123.418,55 | | | | |
| 911 | -25.398,61 | -6.856,42 | -15.500,00 | -22.579,69 | 145,68% | 0,00 | 0,00 | 0,00 | 0,00 | 0,00% | -25.398,61 | -6.856,42 | -15.500,00 | -22.579,69 | | | | |
| 912 | -21.753,00 | -14.123,00 | -37.300,00 | -20.075,00 | 53,82% | -80.052,97 | -63.174,17 | -80.000,00 | -59.146,40 | 73,93% | -101.805,97 | -77.297,17 | -117.300,00 | -79.221,40 | | | | |
| 913 | -37.830,20 | -27.820,06 | -55.723,60 | -39.737,28 | 71,31% | -70.457,39 | -39.022,22 | -70.000,00 | -43.742,06 | 62,49% | -108.287,59 | -66.942,28 | -125.722,60 | -83.479,34 | | | | |
| 914 | -54.116,59 | -37.190,13 | -38.870,00 | -31.561,90 | 81,20% | -445,80 | -228,00 | -500,00 | -2.524,93 | 504,99% | -16.837,62 | -21.471,09 | -39.370,00 | -34.086,83 | | | | |
| 915 | 0,00 | 0,00 | 0,00 | 0,00 | 0,00% | -16.837,62 | -21.471,09 | -18.000,00 | -11.116,90 | 61,76% | -16.837,62 | -21.471,09 | -18.000,00 | -11.116,90 | | | | |
| 916 | 0,00 | 0,00 | 0,00 | 0,00 | 0,00% | -50.144,70 | -38.233,02 | -43.000,00 | -30.350,10 | 70,58% | -50.144,70 | -38.233,02 | -43.000,00 | -30.350,10 | | | | |
| 91A | -11.814,00 | -12.209,00 | -15.424,00 | -12.042,90 | 78,08% | -49.517,00 | -42.197,00 | -64.000,00 | -32.809,39 | 51,26% | -61.331,00 | -54.406,00 | -79.424,00 | -44.852,29 | | | | |
| 918 - 91B | -30.056,83 | -24.207,04 | -67.856,00 | -32.557,59 | 48,12% | -4.276,35 | -2.655,00 | -9.500,00 | -3.270,00 | 34,42% | -34.333,18 | -26.862,04 | -77.156,00 | -35.827,99 | | | | |
| 91C | 0,00 | 0,00 | 0,00 | 0,00 | 0,00% | -2.084,80 | -2.084,80 | -5.000,00 | -1.013,20 | 20,26% | -2.084,80 | -2.084,80 | -5.000,00 | -1.013,20 | | | | |
| 91D | 0,00 | 0,00 | 0,00 | 0,00 | 0,00% | -26.225,59 | -19.794,83 | -21.000,00 | -13.928,95 | 66,33% | -26.225,59 | -19.794,83 | -21.000,00 | -13.928,95 | | | | |
| 91E | -56.571,70 | -29.065,95 | -62.850,00 | -25.036,98 | 39,84% | 0,00 | 0,00 | 0,00 | 0,00 | 0,00% | -56.571,70 | -29.065,95 | -62.850,00 | -25.036,98 | | | | |
| 91F | -986,46 | -986,46 | -7.234,62 | -931,47 | 12,88% | 0,00 | 0,00 | 0,00 | 0,00 | 0,00% | -986,46 | -986,46 | -7.234,62 | -931,47 | | | | |
| 91G | -484.762,83 | -358.014,59 | -435.529,81 | -352.879,05 | 81,02% | -990.342,07 | -749.813,45 | -971.000,00 | -713.364,76 | 73,47% | -1.475.104,90 | -1.107.828,04 | -1.406.529,81 | -1.068.243,81 | | | | |
| 91H | 0,00 | 0,00 | 0,00 | 0,00 | 0,00% | 0,00 | 0,00 | 0,00 | 0,00 | 0,00% | 0,00 | 0,00 | 0,00 | | | | | |
| 91I | -8.675,48 | -4.519,00 | -12.400,00 | -6.532,00 | 52,68% | 0,00 | 0,00 | 0,00 | 0,00 | 0,00% | -8.675,48 | -4.519,00 | -12.400,00 | -6.532,00 | | | | |
| 91J | 0,00 | 0,00 | -102.793,00 | -93.780,50 | 91,23% | 0,00 | 0,00 | 0,00 | 0,00 | 0,00% | 0,00 | 0,00 | -102.793,00 | -93.780,50 | | | | |
| 91L | -87.916,07 | -64.777,92 | -75.300,00 | -52.731,19 | 70,03% | -21.111,78 | -13.562,09 | -18.600,00 | -7.516,27 | 40,41% | -109.027,85 | -78.340,01 | -93.900,00 | -60.247,46 | | | | |
| 91M | -19.591,70 | -19.017,90 | -21.750,00 | -6.635,67 | 30,51% | -14.533,27 | -14.533,27 | -15.000,00 | -14.763,63 | 98,42% | -34.084,97 | -33.551,17 | -36.750,00 | -21.399,30 | | | | |
| 91N | -4.617,88 | -4.617,88 | 0,00 | -4.889,52 | 100,00% | 0,00 | 0,00 | 0,00 | 0,00 | 0,00% | -4.617,88 | -4.617,88 | 0,00 | | | | | |
| 91O | -10.095,71 | -10.095,71 | 0,00 | 0,00 | 0,00% | 0,00 | 0,00 | 0,00 | 0,00 | 0,00% | -10.095,71 | -10.095,71 | 0,00 | | | | | |
| 91P | -131.654,21 | -100.064,99 | -141.800,00 | -153.653,15 | 108,36% | 0,00 | 0,00 | 0,00 | 0,00 | 0,00% | -131.654,21 | -100.064,99 | -141.800,00 | -153.653,15 | | | | |
| 91Q | -41.465,69 | -24.867,11 | -40.450,00 | -19.225,07 | 45,06% | 0,00 | 0,00 | 0,00 | 0,00 | 0,00% | -41.465,69 | -24.867,11 | -40.450,00 | -19.225,07 | | | | |
| 91R | -122.301,00 | -99.144,91 | -59.100,00 | -68.544,24 | 115,98% | 0,00 | 0,00 | 0,00 | 0,00 | 0,00% | -122.301,00 | -99.144,91 | -59.100,00 | -68.544,24 | | | | |
| 91S | -136.555,21 | -47.564,88 | -106.370,00 | -70.148,38 | 65,95% | 0,00 | 0,00 | 0,00 | 0,00 | 0,00% | -136.555,21 | -47.564,88 | -106.370,00 | -70.148,38 | | | | |
| 91T | 0,00 | 0,00 | -150,00 | -500,00 | 333,33% | -26.000,00 | -17.000,00 | -24.000,00 | -18.105,00 | 75,44% | -26.000,00 | -17.000,00 | -24.000,00 | -18.105,00 | | | | |
| 91U | -23.200,00 | -3.000,00 | -23.900,00 | -3.000,00 | 12,55% | 0,00 | 0,00 | 0,00 | 0,00 | 0,00% | -23.200,00 | -3.000,00 | -23.900,00 | -3.000,00 | | | | |
| 90A-91 | -1.544.477,40 | -1.056.560,28 | -1.470.612,03 | -1.161.515,34 | 78,98% | -1.669.926,36 | -1.306.613,54 | -1.448.600,00 | -1.035.181,56 | 71,46% | -3.214.403,76 | -2.363.173,82 | -2.919.212,03 | -2.196.696,90 | | | | |
| SUMA GASTOS ORGANOS Y ACTIVIDADES | | | | | | | | | | | | | | | | | | |

| 30/09/2017 | 75,00% | CODIGO GENERAL | TOTAL DEMARCAACIONES | | | | | SEDE CENTRAL | | | | | TOTAL COLEGIO | | | | | |
|---|--------|---|----------------------|-------------|------------------|-------------|----------------------------|----------------|-------------|------------------|-------------|----------------------------|----------------|-------------|------------------|-------------|----------------------------|--|
| | | | REAL dic. 2016 | REAL sep-16 | PRESUPUESTO 2017 | REAL sep-17 | VARIACION 2017 REAL S/PPTO | REAL dic. 2016 | REAL sep-16 | PRESUPUESTO 2017 | REAL sep-17 | VARIACION 2017 REAL S/PPTO | REAL dic. 2016 | REAL sep-16 | PRESUPUESTO 2017 | REAL sep-17 | VARIACION 2017 REAL S/PPTO | |
| | | | 211.286,25 | 196.643,02 | 627.320,02 | 500.913,89 | 79,85% | -470.575,70 | -360.562,55 | -668.338,99 | -458.147,12 | 68,55% | -297.372,81 | -200.393,12 | -168.253,84 | -46.226,91 | 27,47% | |
| 4. INGRESOS Y GASTOS EXTRAORDINARIOS | | | | | | | | | | | | | | | | | | |
| INGRESOS EXTRAORDINARIOS | | | | | | | | | | | | | | | | | | |
| | 89 | - Ajustes Contables Positivos | 560.705,00 | 114.952,35 | 29.640,10 | 37.313,93 | 125,89% | 113.918,50 | 104.855,06 | 40.000,00 | 0,00 | 0,00% | 674.623,50 | 219.807,41 | 69.640,10 | 37.313,93 | 53,58% | |
| | 890 | - Variación de Existencias | 0,00 | 0,00 | 0,00 | 0,00 | 0,00 | 0,00 | 0,00 | 0,00 | 0,00 | 0,00 | 0,00 | 0,00 | 0,00 | 0,00 | 0,00 | |
| | 891 | - Cancelación Donaciones por Insolvencias y Provisiones | 14.623,59 | 13.331,28 | 17.100,00 | 34.832,16 | 203,70% | 12.256,93 | 3.193,49 | 0,00 | 0,00 | 0,00 | 26.880,52 | 16.524,77 | 17.100,00 | 34.832,16 | 203,70% | |
| | 892 | - Ingresos Atípicos del Ejercicio | 0,00 | 0,00 | 0,00 | 0,00 | 0,00 | 0,00 | 0,00 | 0,00 | 0,00 | 0,00 | 0,00 | 0,00 | 0,00 | 0,00 | 0,00 | |
| | 883 | - Ingresos Extraordinarios | 546.081,41 | 101.621,07 | 0,00 | 2.481,77 | 100,00% | 66.661,57 | 66.661,57 | 40.000,00 | 0,00 | 0,00% | 612.742,98 | 166.282,64 | 40.000,00 | 2.481,77 | 6,20% | |
| | 894 | - Ingresos de Ejercicios Anteriores | 0,00 | 0,00 | 12.540,10 | 0,00 | 0,00% | 35.000,00 | 35.000,00 | 0,00 | 0,00 | 0,00% | 35.000,00 | 35.000,00 | 12.540,10 | 0,00% | 0,00% | |
| | 89 | TOTAL INGRESOS EXTRAORDINARIOS | 560.705,00 | 114.952,35 | 29.640,10 | 37.313,93 | 125,89% | 113.918,50 | 104.855,06 | 40.000,00 | 0,00 | 0,00% | 674.623,50 | 219.807,41 | 69.640,10 | 37.313,93 | 53,58% | |
| GASTOS EXTRAORDINARIOS | | | | | | | | | | | | | | | | | | |
| | 99 | - Gastos extraordinarios y deducciones de provisiones | -157.425,60 | -39.998,28 | -10.238,12 | 57.752,07 | -564,09% | -246.099,09 | -310.770,70 | -580.000,00 | -407.809,01 | 70,31% | -403.524,69 | -350.768,98 | -590.238,12 | -350.056,94 | 59,31% | |
| | 990 | - Variación de Existencias | 0,00 | 0,00 | 0,00 | 0,00 | 0,00 | -9.402,82 | -22.500,00 | -30.000,00 | -20.000,00 | 66,67% | -9.402,82 | -22.500,00 | -30.000,00 | -20.000,00 | 66,67% | |
| | 991 | - Donaciones por Insolvencias y Provisiones | -19.766,71 | -16.255,97 | -2.867,00 | 170,43 | -6,39% | -216.096,16 | -214.190,59 | -250.000,00 | -180.000,00 | 72,00% | -235.862,87 | -230.446,46 | -252.667,00 | -179.829,57 | 71,17% | |
| | 992 | - Gastos Atípicos del Ejercicio / Indemnizaciones | -133.653,64 | -23.738,42 | -7.571,12 | 82.200,00 | -1085,70% | -20.600,11 | -34.080,11 | -150.000,00 | -77.809,01 | 51,87% | -154.253,75 | -57.818,53 | -157.571,12 | 4.390,99 | -2,79% | |
| | 993 | - Gastos Extraordinarios | -1.091,57 | -3,99 | 0,00 | -24.618,36 | 100,00% | 0,00 | -40.000,00 | -150.000,00 | -130.000,00 | 86,67% | -1.091,57 | -40.003,99 | -150.000,00 | -154.618,36 | 103,08% | |
| | 994 | - Gastos de Ejercicios Anteriores | -2.913,68 | 0,00 | 0,00 | 0,00 | 0,00 | 0,00 | 0,00 | 0,00 | 0,00 | 0,00 | 0,00 | 0,00 | 0,00 | 0,00 | 0,00 | |
| | 99 | TOTAL GASTOS EXTRAORDINARIOS | -157.425,60 | -39.998,28 | -10.238,12 | 57.752,07 | -564,09% | -246.099,09 | -310.770,70 | -580.000,00 | -407.809,01 | 70,31% | -403.524,69 | -350.768,98 | -590.238,12 | -350.056,94 | 59,31% | |
| | | TOTAL 4.- INGRESOS Y GASTOS EXTRAORDINARIOS | 403.279,40 | 74.954,07 | 19.401,98 | 95.066,00 | 489,98% | -132.180,59 | -205.915,64 | -540.000,00 | -407.809,01 | 75,52% | 271.098,81 | -130.961,57 | -520.598,02 | -312.743,01 | 60,07% | |

| RESULTADO TOTAL POR PARCIALES | | | TOTAL DEMARCAACIONES | | | | | SEDE CENTRAL | | | | | TOTAL COLEGIO | | | | | | | |
|-------------------------------------|---------------|------------------|----------------------|----------------------------|----------------|---------------|------------------|---------------|----------------------------|----------------|---------------|------------------|---------------|----------------------------|----------------|-------------|------------------|-------------|----------------------------|--|
| REAL dic. 2016 | REAL sep-16 | PRESUPUESTO 2017 | REAL sep-17 | VARIACION 2017 REAL S/PPTO | REAL dic. 2016 | REAL sep-16 | PRESUPUESTO 2017 | REAL sep-17 | VARIACION 2017 REAL S/PPTO | REAL dic. 2016 | REAL sep-16 | PRESUPUESTO 2017 | REAL sep-17 | VARIACION 2017 REAL S/PPTO | REAL dic. 2016 | REAL sep-16 | PRESUPUESTO 2017 | REAL sep-17 | VARIACION 2017 REAL S/PPTO | |
| -709.041,39 | -502.802,38 | -843.932,26 | -376.122,28 | 44,57% | 1.091.737,60 | 804.001,27 | 1.380.206,62 | 1.093.022,37 | 79,19% | 382.686,21 | 301.198,89 | 536.274,36 | 716.900,09 | 133,68% | | | | | | |
| -250.265,74 | -178.537,41 | -171.376,95 | -175.667,68 | 102,50% | 317.281,68 | 243.250,97 | 263.896,86 | 305.327,90 | 115,70% | 67.015,94 | 64.713,56 | 92.517,91 | 129.660,22 | 140,15% | | | | | | |
| 211.286,25 | 196.643,02 | 627.320,02 | 500.913,89 | 79,85% | -470.575,70 | -360.562,55 | -668.338,99 | -458.147,12 | 68,55% | -297.372,81 | -200.393,12 | -168.253,84 | -46.226,91 | 27,47% | | | | | | |
| 403.279,40 | 74.954,07 | 19.401,98 | 95.066,00 | 489,98% | -132.180,59 | -205.915,64 | -540.000,00 | -407.809,01 | 75,52% | 271.098,81 | -130.961,57 | -520.598,02 | -312.743,01 | 60,07% | | | | | | |
| -344.741,48 | -409.742,70 | -368.589,21 | 44.189,93 | -11,99% | 806.262,99 | 480.774,05 | 435.764,49 | 552.394,14 | 122,17% | 423.438,15 | 34.557,76 | -60.289,59 | 487.590,39 | -808,75% | | | | | | |
| RESULTADO POR INGRESOS MENOS GASTOS | | | | | | | | | | | | | | | | | | | | |
| 6.527.097,23 | 4.570.288,83 | 6.463.358,37 | 5.081.972,98 | 78,63% | 6.144.990,82 | 4.612.255,88 | 6.048.037,73 | 4.564.647,24 | 75,47% | 13.154.004,79 | 9.536.070,82 | 13.269.331,23 | 10.221.376,00 | 77,03% | | | | | | |
| -6.871.838,71 | -4.980.031,53 | -6.851.947,58 | -5.037.783,05 | 73,74% | -5.338.727,93 | -4.131.481,83 | -5.612.273,24 | -4.032.253,10 | 71,85% | -12.730.566,64 | -9.501.513,06 | -13.329.420,82 | -9.733.785,61 | 73,02% | | | | | | |
| -344.741,48 | -409.742,70 | -368.589,21 | 44.189,93 | -11,99% | 806.262,99 | 480.774,05 | 435.764,49 | 552.394,14 | 122,17% | 423.438,15 | 34.557,76 | -60.289,59 | 487.590,39 | -811,44% | | | | | | |

| | | 30/09/2017 | | 75,00% | | <u>SALDO DEL F. C. I.</u> | | | | |
|--|--|----------------|--------------------|--------------------|--------------------|---------------------------|----------------|--|--|--|
| PARTIDAS PRESUPUESTARIAS | | Código | REAL | PRESUPUESTO | REAL | REAL | VARIACIÓN 2017 | | | |
| DETALLE DE INGRESOS | | Ppto. | dic. 2016 | 2017 | ago-17 | sep-17 | REAL SPPTO | | | |
| - INGRESOS POR ACTIVIDADES COLEGIALES | | | | | | | | | | |
| . Prestación Servicio de Visado | | 81 | 0,00 | 0,00 | 0,00 | 0,00 | 0,00 | | | |
| - Asignación Sede Central | | 811 | 0,00 | 0,00 | 0,00 | 0,00 | 0,00 | | | |
| TOTAL ACTIVIDADES | | 80 a 82 | 0,00 | 0,00 | 0,00 | 0,00 | 0,00 | | | |
| TOTAL INGRESOS ANTES DE TRANSFERENCIAS | | 80 a 86 | 0,00 | 0,00 | 0,00 | 0,00 | 0,00 | | | |
| INGRESOS DE TRANSFERENCIAS Y EXTRAORDINARIOS | | | | | | | | | | |
| . Recibido de otras Demarcaciones y Fondos | | 88 | 481.916,64 | 757.935,13 | 507.810,26 | 574.755,78 | 75,83% | | | |
| - Del Fondo de Compensación Interterritorial - Otros | | 881 | 481.916,64 | 757.935,13 | 507.810,26 | 574.755,78 | 75,83% | | | |
| TOTAL TRANSFERENCIAS Y AJUSTES | | 88+89 | 481.916,64 | 757.935,13 | 507.810,26 | 574.755,78 | 75,83% | | | |
| TOTAL GENERAL INGRESOS | | 8 | 481.916,64 | 757.935,13 | 507.810,26 | 574.755,78 | 75,83% | | | |
| DETALLE DE GASTOS | | | | | | | | | | |
| RESULTADO SIN TRANSFERENCIAS | | | 0,00 | 0,00 | 0,00 | 0,00 | 0,00 | | | |
| GASTOS DE TRANSFERENCIAS Y EXTRAORDINARIOS | | | | | | | | | | |
| . Gastos por Transferencias y pagos al FCI | | 98 | -520.000,00 | -885.000,00 | -589.999,52 | -663.749,46 | 75,00% | | | |
| - Al Fondo de Compensación Interterritorial - Otros | | 981 | -520.000,00 | -885.000,00 | -589.999,52 | -663.749,46 | 75,00% | | | |
| - A Sede Central por Visado 19% | | 984 | 0,00 | 0,00 | 0,00 | 0,00 | | | | |
| TOTAL TRANSFERENCIAS Y AJUSTES | | 98+99 | -520.000,00 | -885.000,00 | -589.999,52 | -663.749,46 | 75,00% | | | |
| TOTAL GENERAL GASTOS | | 9 | -520.000,00 | -885.000,00 | -589.999,52 | -663.749,46 | 75,00% | | | |
| RESULTADO | | 8 - 9 | -38.083,36 | -127.064,87 | -82.189,26 | -88.993,68 | 70,04% | | | |

| ANDALUCÍA | | | | | | | | | |
|---|-----------------|---------------------|--------------------|--------------------|--------------------|--------------------|--------------------|----------------------------|---------------------------|
| RESUMEN PRESUPUESTARIO | CÓDIGO GENERAL | REAL dic. 2016 | REAL sep-16 | PRESUPUESTO 2016 | PRESUPUESTO 2017 | REAL ago-17 | REAL sep-17 | VARIACIÓN 2017 REAL S/PPTO | VARIACIÓN REAL 17/REAL 16 |
| I. INGRESOS Y GASTOS ORDINARIOS | | | | | | | | | |
| . Cuotas Colegiales | 80 | 217.398,17 | 163.084,50 | 214.198,00 | 215.261,00 | 142.180,80 | 160.381,39 | 74,51% | 98,34% |
| . Prestación Servicio de Visado | 81 | 281.162,83 | 210.273,64 | 252.892,56 | 256.413,23 | 200.353,28 | 219.076,22 | 85,44% | 104,19% |
| . Subvenciones | 82 | 0,00 | 0,00 | 0,00 | 0,00 | 0,00 | 0,00 | | |
| SUMA INGRESOS POR ACTIVIDADES | 80+81+82 | 498.561,00 | 373.358,14 | 467.090,56 | 471.674,23 | 342.534,08 | 379.457,61 | 80,45% | 101,63% |
| . Publicaciones | 84 | 0,00 | 0,00 | 0,00 | 0,00 | 2.360,96 | 2.649,25 | 100,00% | 100,00% |
| . Servicios Colegiales | 85 | 84.889,67 | 75.990,98 | 94.300,00 | 94.300,00 | 21.439,42 | 21.618,42 | 22,93% | 28,45% |
| SUMA INGRESOS POR SERVICIOS | 84+85 | 84.889,67 | 75.990,98 | 94.300,00 | 94.300,00 | 23.800,38 | 24.267,67 | 25,73% | 31,93% |
| TOTAL INGRESOS ORDINARIOS | | 583.450,67 | 449.349,12 | 561.390,56 | 565.974,23 | 366.334,46 | 403.725,28 | 71,33% | 89,85% |
| . Órganos Corporativos | 90 | -39.898,37 | -32.475,85 | -28.000,00 | -25.000,00 | -26.415,99 | -26.560,49 | 106,24% | 81,79% |
| . Acciones Colegiales | 91 | -109.702,06 | -80.029,72 | -128.956,86 | -104.890,88 | -75.050,90 | -86.215,06 | 82,20% | 107,73% |
| SUMA GASTOS ÓRGANOS Y ACTIVIDADES | 90+91 | -149.600,43 | -112.505,57 | -156.956,86 | -129.890,88 | -101.466,89 | -112.775,55 | 86,82% | 100,24% |
| . Publicaciones | 94 | 0,00 | 0,00 | 0,00 | 0,00 | -3.141,50 | -3.605,95 | 100,00% | 100,00% |
| . Servicios Colegiales | 95 | -77.959,62 | -69.178,74 | -103.739,96 | -91.239,98 | -31.272,89 | -33.025,68 | 36,20% | 47,74% |
| SUMA GASTOS POR SERVICIOS COLEGIALES | 94+95 | -77.959,62 | -69.178,74 | -103.739,96 | -91.239,98 | -34.414,39 | -36.631,63 | 40,15% | 52,95% |
| . Personal | 92 | -250.863,39 | -185.982,43 | -225.150,40 | -252.939,20 | -176.575,51 | -199.141,50 | 78,73% | 107,08% |
| . Suministros, Mantenimiento e impuestos | 93 | -168.350,49 | -186.229,26 | -155.716,08 | -163.131,28 | -86.605,01 | -99.189,75 | 60,80% | 53,26% |
| SUMA GASTOS DE GESTIÓN INTERNA | 92+93 | -419.213,88 | -372.211,69 | -380.866,48 | -416.070,48 | -263.180,52 | -298.331,25 | 71,70% | 80,15% |
| TOTAL GASTOS ORDINARIOS | | -646.773,93 | -553.896,00 | -641.563,30 | -637.201,34 | -399.061,80 | -447.738,43 | 70,27% | 80,83% |
| TOTAL 1. INGRESOS Y GASTOS ORDINARIOS | | -63.323,26 | -104.546,88 | -80.172,74 | -71.227,11 | -32.727,34 | -44.013,15 | 61,79% | 42,10% |
| 2. INGRESOS Y GASTOS FINANCIEROS/PATRIMONIALES | | | | | | | | | |
| . Ingresos Financieros y Patrimoniales | 86 | 26.811,52 | 19.842,66 | 64.162,00 | 48.371,50 | 17.730,04 | 22.297,54 | 46,10% | 112,37% |
| INGRESOS FINANCIEROS Y PATRIMONIALES | 86 | 26.811,52 | 19.842,66 | 64.162,00 | 48.371,50 | 17.730,04 | 22.297,54 | 46,10% | 96,70% |
| . Gastos Financieros y Patrimoniales | 96 | -44.249,70 | -34.894,07 | -37.805,76 | -45.305,00 | -24.387,94 | -27.319,11 | 60,30% | 78,29% |
| . Amortizaciones | 97 | -101.851,29 | -73.931,41 | -102.563,85 | -102.563,85 | -73.477,50 | -82.617,50 | 80,55% | 111,75% |
| GASTOS FINANCIEROS Y PATRIMONIALES | 96+97 | -146.100,99 | -108.825,48 | -140.369,61 | -147.868,85 | -97.865,44 | -109.936,61 | 74,35% | 101,02% |
| TOTAL 2. FINANCIEROS Y PATRIMONIALES | | -119.289,47 | -88.982,82 | -76.207,61 | -99.497,35 | -80.135,40 | -87.639,07 | 88,08% | 98,49% |
| 3. TRANSFERENCIAS | | | | | | | | | |
| . Transferencias recibidas | 88 | 112.077,00 | 89.314,40 | 145.000,00 | 121.929,67 | 90.503,53 | 101.171,64 | 82,98% | 113,28% |
| INGRESOS TRANSFERENCIAS | 88 | 112.077,00 | 89.314,40 | 145.000,00 | 121.929,67 | 90.503,53 | 101.171,64 | 82,98% | 113,28% |
| . Transferencias entregadas | 98 | -14.563,46 | -12.835,51 | -25.809,92 | -36.413,23 | -23.713,11 | -25.404,14 | 69,77% | 197,92% |
| GASTOS TRANSFERENCIAS | 98 | -14.563,46 | -12.835,51 | -25.809,92 | -36.413,23 | -23.713,11 | -25.404,14 | 69,77% | 197,92% |
| TOTAL 3. TRANSFERENCIAS | | 97.513,54 | 76.478,89 | 119.190,08 | 85.516,44 | 66.790,42 | 75.767,50 | 88,60% | 99,07% |
| 4. INGRESOS Y GASTOS EXTRAORDINARIOS | | | | | | | | | |
| . Ajustes Contables Positivos | 89 | 543.618,78 | 99.158,24 | 0,00 | 0,00 | 0,00 | 0,00 | | 0,00% |
| TOTAL INGRESOS EXTRAORDINARIOS | 89 | 543.618,78 | 99.158,24 | 0,00 | 0,00 | 0,00 | 0,00 | | 0,00% |
| . Ajustes Contables Negativos | 99 | -2.913,68 | 0,00 | 0,00 | 0,00 | -265,22 | -265,22 | 100,00% | 100,00% |
| TOTAL GASTOS EXTRAORDINARIOS | 99 | -2.913,68 | 0,00 | 0,00 | 0,00 | -265,22 | -265,22 | 100,00% | 100,00% |
| TOTAL 4. INGRESOS Y GASTOS EXTRAORDINARIOS | | 540.705,10 | 99.158,24 | 0,00 | 0,00 | -265,22 | -265,22 | 100,00% | -0,27% |
| RESULTADO POR PARCIALES | | | | | | | | | |
| TOTAL 1. INGRESOS Y GASTOS ORDINARIOS | | -63.323,26 | -104.546,88 | -80.172,74 | -71.227,11 | -32.727,34 | -44.013,15 | 61,79% | 42,10% |
| TOTAL 2. FINANCIEROS Y PATRIMONIALES | | -119.289,47 | -88.982,82 | -76.207,61 | -99.497,35 | -80.135,40 | -87.639,07 | 88,08% | 98,49% |
| TOTAL 3. TRANSFERENCIAS | | 97.513,54 | 76.478,89 | 119.190,08 | 85.516,44 | 66.790,42 | 75.767,50 | 88,60% | 99,07% |
| TOTAL 4. INGRESOS Y GASTOS EXTRAORDINARIOS | | 540.705,10 | 99.158,24 | 0,00 | 0,00 | -265,22 | -265,22 | 100,00% | -0,27% |
| RESULTADO PRESUPUESTARIO | | 455.605,91 | -17.892,57 | -37.190,27 | -85.208,02 | -46.337,54 | -56.149,94 | 65,90% | 313,82% |
| RESULTADO POR INGRESOS MENOS GASTOS | | | | | | | | | |
| TOTAL GENERAL INGRESOS | 8 | 1.265.957,97 | 657.664,42 | 770.552,56 | 736.275,40 | 474.568,03 | 527.194,46 | 71,60% | 80,16% |
| TOTAL GENERAL GASTOS | 9 | -810.352,06 | -675.556,99 | -807.742,83 | -821.483,42 | -520.905,57 | -583.344,40 | 71,01% | 86,35% |
| RESULTADO PRESUPUESTARIO | 8 - 9 | 455.605,91 | -17.892,57 | -37.190,27 | -85.208,02 | -46.337,54 | -56.149,94 | 65,90% | 313,82% |
| CASH FLOW | | 557.457,20 | 56.038,84 | 65.373,58 | 17.355,83 | 27.139,96 | 26.467,56 | 152,50% | 47,23% |

| | | CATALUÑA | | | | | | | |
|---|-----------------|----------------------|--------------------|----------------------|----------------------|--------------------|--------------------|----------------------------|---------------------------|
| RESUMEN PRESUPUESTARIO | CÓDIGO GENERAL | REAL dic. 2016 | REAL sep-16 | PRESUPUESTO 2016 | PRESUPUESTO 2017 | REAL ago-17 | REAL sep-17 | VARIACIÓN 2017 REAL S/PPTO | VARIACIÓN REAL 17/REAL 16 |
| I. INGRESOS Y GASTOS ORDINARIOS | | | | | | | | | |
| . Cuotas Colegiales | 80 | 169.349,47 | 126.877,46 | 168.547,00 | 170.036,00 | 113.143,60 | 127.627,13 | 75,06% | 100,59% |
| . Prestación Servicio de Visado | 81 | 381.611,92 | 274.012,37 | 217.629,77 | 335.314,00 | 317.645,31 | 345.170,93 | 102,94% | 125,97% |
| . Subvenciones | 82 | 0,00 | 0,00 | 0,00 | 0,00 | 0,00 | 0,00 | | |
| SUMA INGRESOS POR ACTIVIDADES | 80+81+82 | 550.961,39 | 400.889,83 | 386.176,77 | 505.350,00 | 430.788,91 | 472.798,06 | 93,56% | 117,94% |
| . Publicaciones | 84 | 780,00 | 600,00 | 0,00 | 0,00 | 458,47 | 458,47 | 100,00% | 76,41% |
| . Servicios Colegiales | 85 | 271.818,05 | 187.407,26 | 430.200,00 | 335.200,00 | 177.694,56 | 206.340,39 | 61,56% | 110,10% |
| SUMA INGRESOS POR SERVICIOS | 84+85 | 272.598,05 | 188.007,26 | 430.200,00 | 335.200,00 | 178.153,03 | 206.798,86 | 61,69% | 110,00% |
| TOTAL INGRESOS ORDINARIOS | | 823.559,44 | 588.897,09 | 816.376,77 | 840.550,00 | 608.941,94 | 679.596,92 | 80,85% | 115,40% |
| . Órganos Corporativos | 90 | -20.693,43 | -12.768,80 | -14.200,00 | -13.500,00 | -13.001,56 | -14.868,67 | 110,14% | 116,45% |
| . Acciones Colegiales | 91 | -435.380,15 | -330.300,89 | -329.456,35 | -371.926,00 | -318.196,80 | -367.499,75 | 98,81% | 111,26% |
| SUMA GASTOS ÓRGANOS Y ACTIVIDADES | 90+91 | -456.073,58 | -343.069,69 | -343.656,35 | -385.426,00 | -331.198,36 | -382.368,42 | 99,21% | 111,46% |
| . Publicaciones | 94 | -2.485,58 | -2.331,08 | -1.500,00 | -2.872,00 | -2.945,38 | -2.755,38 | 95,94% | 118,20% |
| . Servicios Colegiales | 95 | -9.968,86 | -6.715,43 | -129.140,00 | -45.000,00 | -5.319,90 | -6.691,57 | 14,87% | 99,64% |
| SUMA GASTOS POR SERVICIOS COLEGIALES | 94+95 | -12.454,44 | -9.046,51 | -130.640,00 | -47.872,00 | -8.265,28 | -9.446,95 | 19,73% | 104,43% |
| . Personal | 92 | -381.461,23 | -280.863,42 | -419.000,00 | -499.000,00 | -275.484,81 | -310.074,91 | 62,14% | 110,40% |
| . Suministros, Mantenimiento e impuestos | 93 | -180.683,03 | -128.440,93 | -178.262,00 | -188.441,00 | -112.800,24 | -128.114,49 | 67,99% | 99,75% |
| SUMA GASTOS DE GESTIÓN INTERNA | 92+93 | -562.144,26 | -409.304,35 | -597.262,00 | -687.441,00 | -388.285,05 | -438.189,40 | 63,74% | 107,06% |
| TOTAL GASTOS ORDINARIOS | | -1.030.672,28 | -761.420,55 | -1.071.558,35 | -1.120.739,00 | -727.748,69 | -830.004,77 | 74,06% | 109,01% |
| TOTAL 1. INGRESOS Y GASTOS ORDINARIOS | | -207.112,84 | -172.523,46 | -255.181,58 | -280.189,00 | -118.806,75 | -150.407,85 | 53,68% | 87,18% |
| 2. INGRESOS Y GASTOS FINANCIEROS/PATRIMONIALES | | | | | | | | | |
| . Ingresos Financieros y Patrimoniales | 86 | 96.286,06 | 54.958,95 | 186.000,00 | 145.000,00 | 91.374,70 | 102.158,13 | 70,45% | 185,88% |
| INGRESOS FINANCIEROS Y PATRIMONIALES | 86 | 96.286,06 | 54.958,95 | 186.000,00 | 145.000,00 | 91.374,70 | 102.158,13 | 70,45% | 185,88% |
| . Gastos Financieros y Patrimoniales | 96 | -3.296,90 | -2.280,91 | -500,00 | -2.000,00 | -2.120,68 | -3.029,86 | 151,49% | 132,84% |
| . Amortizaciones | 97 | -62.890,91 | -46.962,03 | -69.096,98 | -69.500,00 | -40.474,06 | -45.554,52 | 65,55% | 97,00% |
| GASTOS FINANCIEROS Y PATRIMONIALES | 96+97 | -66.187,81 | -49.242,94 | -69.596,98 | -71.500,00 | -42.594,74 | -48.584,38 | 67,95% | 98,66% |
| TOTAL 2. FINANCIEROS Y PATRIMONIALES | | 30.098,25 | 5.716,01 | 116.403,02 | 73.500,00 | 48.779,96 | 53.573,75 | 72,89% | 937,26% |
| 3. TRANSFERENCIAS | | | | | | | | | |
| . Transferencias recibidas | 88 | -2.839,25 | -4.599,70 | 20.000,00 | 92.000,00 | 66.070,44 | 74.447,71 | 80,92% | -1618,53% |
| INGRESOS TRANSFERENCIAS | 88 | -2.839,25 | -4.599,70 | 20.000,00 | 92.000,00 | 66.070,44 | 74.447,71 | 80,92% | -1618,53% |
| . Transferencias entregadas | 98 | -29.229,74 | -24.336,50 | -8.518,48 | -27.729,00 | -22.403,79 | -25.420,21 | 91,67% | 104,45% |
| GASTOS TRANSFERENCIAS | 98 | -29.229,74 | -24.336,50 | -8.518,48 | -27.729,00 | -22.403,79 | -25.420,21 | 91,67% | 104,45% |
| TOTAL 3. TRANSFERENCIAS | | -32.068,99 | -28.936,20 | 11.481,52 | 64.271,00 | 43.666,65 | 49.027,50 | 76,28% | -169,43% |
| 4. INGRESOS Y GASTOS EXTRAORDINARIOS | | | | | | | | | |
| . Ajustes Contables Positivos | 89 | 14.293,59 | 13.781,48 | 30.000,00 | 15.000,00 | 25.017,11 | 25.040,62 | 166,94% | 181,70% |
| TOTAL INGRESOS EXTRAORDINARIOS | 89 | 14.293,59 | 13.781,48 | 30.000,00 | 15.000,00 | 25.017,11 | 25.040,62 | 166,94% | 181,70% |
| . Ajustes Contables Negativos | 99 | -14.918,77 | -3,99 | -8.000,00 | -2.667,00 | -24.182,71 | -24.182,71 | 906,74% | 606082,96% |
| TOTAL GASTOS EXTRAORDINARIOS | 99 | -14.918,77 | -3,99 | -8.000,00 | -2.667,00 | -24.182,71 | -24.182,71 | 906,74% | 606082,96% |
| TOTAL 4. INGRESOS Y GASTOS EXTRAORDINARIOS | | -625,18 | 13.777,49 | 22.000,00 | 12.333,00 | 834,40 | 857,91 | 6,96% | 6,23% |
| RESULTADO POR PARCIALES | | | | | | | | | |
| TOTAL 1. INGRESOS Y GASTOS ORDINARIOS | | -207.112,84 | -172.523,46 | -255.181,58 | -280.189,00 | -118.806,75 | -150.407,85 | 53,68% | 87,18% |
| TOTAL 2. FINANCIEROS Y PATRIMONIALES | | 30.098,25 | 5.716,01 | 116.403,02 | 73.500,00 | 48.779,96 | 53.573,75 | 72,89% | 937,26% |
| TOTAL 3. TRANSFERENCIAS | | -32.068,99 | -28.936,20 | 11.481,52 | 64.271,00 | 43.666,65 | 49.027,50 | 76,28% | -169,43% |
| TOTAL 4. INGRESOS Y GASTOS EXTRAORDINARIOS | | -625,18 | 13.777,49 | 22.000,00 | 12.333,00 | 834,40 | 857,91 | 6,96% | 6,23% |
| RESULTADO PRESUPUESTARIO | | -209.708,76 | -181.966,16 | -105.297,05 | -130.085,00 | -25.525,74 | -46.948,69 | 36,09% | 25,80% |
| RESULTADO POR INGRESOS MENOS GASTOS | | | | | | | | | |
| TOTAL GENERAL INGRESOS | 8 | 931.299,84 | 653.037,82 | 1.052.376,77 | 1.092.550,00 | 791.404,19 | 881.243,38 | 80,66% | 134,95% |
| TOTAL GENERAL GASTOS | 9 | -1.141.008,60 | -835.003,98 | -1.157.673,81 | -1.222.635,00 | -816.929,93 | -928.192,07 | 75,92% | 111,16% |
| RESULTADO PRESUPUESTARIO | 8 - 9 | -209.708,76 | -181.966,16 | -105.297,05 | -130.085,00 | -25.525,74 | -46.948,69 | 36,09% | 25,80% |
| CASH FLOW | | -146.817,85 | -135.004,13 | -36.200,07 | -60.585,00 | 14.948,32 | -1.394,17 | 2,30% | 1,03% |

| COMUNIDAD VALENCIANA | | | | | | | | | |
|---|-----------------|--------------------|--------------------|--------------------|--------------------|--------------------|--------------------|----------------------------|---------------------------|
| RESUMEN PRESUPUESTARIO | CÓDIGO GENERAL | REAL dic. 2016 | REAL sep-16 | PRESUPUESTO 2016 | PRESUPUESTO 2017 | REAL ago-17 | REAL sep-17 | VARIACIÓN 2017 REAL S/PPTO | VARIACIÓN REAL 17/REAL 16 |
| I. INGRESOS Y GASTOS ORDINARIOS | | | | | | | | | |
| . Cuotas Colegiales | 80 | 136.170,57 | 102.150,39 | 133.228,00 | 138.055,00 | 91.294,59 | 102.981,24 | 74,59% | 100,81% |
| . Prestación Servicio de Visado | 81 | 120.222,78 | 90.273,19 | 170.976,93 | 155.590,92 | 118.418,21 | 130.071,94 | 83,60% | 144,09% |
| . Subvenciones | 82 | 12.000,00 | 8.500,00 | 12.000,00 | 9.000,00 | 6.200,00 | 6.200,00 | 68,89% | 72,94% |
| SUMA INGRESOS POR ACTIVIDADES | 80+81+82 | 268.393,35 | 200.923,58 | 316.204,93 | 302.645,92 | 215.912,80 | 239.253,18 | 79,05% | 119,08% |
| . Publicaciones | 84 | 2.900,62 | 2.307,45 | 2.000,00 | 2.000,00 | 2.905,60 | 3.024,70 | 151,24% | 131,08% |
| . Servicios Colegiales | 85 | 63.446,39 | 50.943,34 | 90.500,00 | 100.000,00 | 42.758,42 | 43.949,68 | 43,95% | 86,27% |
| SUMA INGRESOS POR SERVICIOS | 84+85 | 66.347,01 | 53.250,79 | 92.500,00 | 102.000,00 | 45.664,02 | 46.974,38 | 46,05% | 88,21% |
| TOTAL INGRESOS ORDINARIOS | | 334.740,36 | 254.174,37 | 408.704,93 | 404.645,92 | 261.576,82 | 286.227,56 | 70,74% | 112,61% |
| . Órganos Corporativos | 90 | -3.432,63 | -2.572,78 | -4.600,00 | -4.000,00 | -1.987,67 | -2.320,19 | 58,00% | 90,18% |
| . Acciones Colegiales | 91 | -69.746,69 | -52.427,22 | -75.031,00 | -101.313,35 | -78.136,48 | -84.162,73 | 83,07% | 160,53% |
| SUMA GASTOS ÓRGANOS Y ACTIVIDADES | 90+91 | -73.179,32 | -55.000,00 | -79.631,00 | -105.313,35 | -80.124,15 | -86.482,92 | 82,12% | 157,24% |
| . Publicaciones | 94 | -1.874,00 | -1.874,00 | -1.818,20 | 0,00 | -1.683,50 | -1.683,50 | 100,00% | 89,83% |
| . Servicios Colegiales | 95 | -72.012,74 | -52.355,83 | -62.074,42 | -85.000,00 | -29.000,67 | -31.518,21 | 37,08% | 60,20% |
| SUMA GASTOS POR SERVICIOS COLEGIALES | 94+95 | -73.886,74 | -54.229,83 | -63.892,62 | -85.000,00 | -30.684,17 | -33.201,71 | 39,06% | 61,22% |
| . Personal | 92 | -207.988,71 | -160.094,03 | -213.694,91 | -205.477,26 | -133.163,71 | -149.574,42 | 72,79% | 93,43% |
| . Suministros, Mantenimiento e impuestos | 93 | -82.695,26 | -64.546,54 | -81.187,18 | -90.895,70 | -50.680,76 | -54.791,06 | 60,28% | 84,89% |
| SUMA GASTOS DE GESTIÓN INTERNA | 92+93 | -290.683,97 | -224.640,57 | -294.882,09 | -296.372,96 | -183.844,47 | -204.365,48 | 68,96% | 90,97% |
| TOTAL GASTOS ORDINARIOS | | -437.750,03 | -333.870,40 | -438.405,71 | -486.686,31 | -294.652,79 | -324.050,11 | 66,58% | 97,06% |
| TOTAL 1. INGRESOS Y GASTOS ORDINARIOS | | -103.009,67 | -79.696,03 | -29.700,78 | -82.040,39 | -33.075,97 | -37.822,55 | 46,10% | 47,46% |
| 2. INGRESOS Y GASTOS FINANCIEROS/PATRIMONIALES | | | | | | | | | |
| . Ingresos Financieros y Patrimoniales | 86 | 90.104,32 | 67.905,54 | 91.850,75 | 81.537,96 | 54.091,76 | 60.331,32 | 73,99% | 88,85% |
| INGRESOS FINANCIEROS Y PATRIMONIALES | 86 | 90.104,32 | 67.905,54 | 91.850,75 | 81.537,96 | 54.091,76 | 60.331,32 | 73,99% | 88,85% |
| . Gastos Financieros y Patrimoniales | 96 | -3.192,85 | -3.153,78 | -6.340,00 | -1.875,00 | -304,71 | -320,79 | 17,11% | 10,17% |
| . Amortizaciones | 97 | -56.830,49 | -43.842,70 | -74.221,06 | -58.714,53 | -38.207,72 | -43.070,66 | 73,36% | 98,24% |
| GASTOS FINANCIEROS Y PATRIMONIALES | 96+97 | -60.023,34 | -46.996,48 | -80.561,06 | -60.589,53 | -38.512,43 | -43.391,45 | 71,62% | 92,33% |
| TOTAL 2. FINANCIEROS Y PATRIMONIALES | | 30.080,98 | 20.909,06 | 11.289,69 | 20.948,43 | 15.579,33 | 16.939,87 | 80,86% | 81,02% |
| 3. TRANSFERENCIAS | | | | | | | | | |
| . Transferencias recibidas | 88 | -3.010,36 | 1.160,38 | 16.200,00 | 81.000,00 | 56.283,24 | 64.701,45 | 79,88% | 5575,88% |
| INGRESOS TRANSFERENCIAS | 88 | -3.010,36 | 1.160,38 | 16.200,00 | 81.000,00 | 56.283,24 | 64.701,45 | 79,88% | 5575,88% |
| . Transferencias entregadas | 98 | -10.878,71 | -7.426,69 | -18.905,71 | -18.463,79 | -14.790,31 | -15.962,14 | 86,45% | 214,93% |
| GASTOS TRANSFERENCIAS | 98 | -10.878,71 | -7.426,69 | -18.905,71 | -18.463,79 | -14.790,31 | -15.962,14 | 86,45% | 214,93% |
| TOTAL 3. TRANSFERENCIAS | | -13.889,07 | -6.266,31 | -2.705,71 | 62.536,21 | 41.492,93 | 48.739,31 | 77,94% | -777,80% |
| 4. INGRESOS Y GASTOS EXTRAORDINARIOS | | | | | | | | | |
| . Ajustes Contables Positivos | 89 | 0,00 | 0,00 | 0,00 | 0,00 | 0,00 | 0,00 | | |
| TOTAL INGRESOS EXTRAORDINARIOS | 89 | 0,00 | 0,00 | 0,00 | 0,00 | 0,00 | 0,00 | | |
| . Ajustes Contables Negativos | 99 | -22.949,03 | -18.060,08 | 0,00 | 0,00 | 0,00 | 0,00 | | 0,00% |
| TOTAL GASTOS EXTRAORDINARIOS | 99 | -22.949,03 | -18.060,08 | 0,00 | 0,00 | 0,00 | 0,00 | | 0,00% |
| TOTAL 4. INGRESOS Y GASTOS EXTRAORDINARIOS | | -22.949,03 | -18.060,08 | 0,00 | 0,00 | 0,00 | 0,00 | | 0,00% |
| RESULTADO POR PARCIALES | | | | | | | | | |
| TOTAL 1. INGRESOS Y GASTOS ORDINARIOS | | -103.009,67 | -79.696,03 | -29.700,78 | -82.040,39 | -33.075,97 | -37.822,55 | 46,10% | 47,46% |
| TOTAL 2. FINANCIEROS Y PATRIMONIALES | | 30.080,98 | 20.909,06 | 11.289,69 | 20.948,43 | 15.579,33 | 16.939,87 | 80,86% | 81,02% |
| TOTAL 3. TRANSFERENCIAS | | -13.889,07 | -6.266,31 | -2.705,71 | 62.536,21 | 41.492,93 | 48.739,31 | 77,94% | -777,80% |
| TOTAL 4. INGRESOS Y GASTOS EXTRAORDINARIOS | | -22.949,03 | -18.060,08 | 0,00 | 0,00 | 0,00 | 0,00 | | 0,00% |
| RESULTADO PRESUPUESTARIO | | -109.766,79 | -83.113,36 | -21.116,80 | 1.444,25 | 23.996,29 | 27.856,63 | 1928,80% | -33,52% |
| RESULTADO POR INGRESOS MENOS GASTOS | | | | | | | | | |
| TOTAL GENERAL INGRESOS | 8 | 421.834,32 | 323.240,29 | 516.755,68 | 567.183,88 | 371.951,82 | 411.260,33 | 72,51% | 127,23% |
| TOTAL GENERAL GASTOS | 9 | -531.601,11 | -406.353,65 | -537.872,48 | -565.739,63 | -347.955,53 | -383.403,70 | 67,77% | 94,35% |
| RESULTADO PRESUPUESTARIO | 8 - 9 | -109.766,79 | -83.113,36 | -21.116,80 | 1.444,25 | 23.996,29 | 27.856,63 | 1928,80% | -33,52% |
| CASH FLOW | | -52.936,30 | -39.270,66 | 53.104,26 | 60.158,78 | 62.204,01 | 70.927,29 | 117,90% | -180,61% |

| MADRID | | | | | | | | | |
|---|-----------------|----------------------|---------------------|----------------------|----------------------|----------------------|----------------------|----------------------------|---------------------------|
| RESUMEN PRESUPUESTARIO | CÓDIGO GENERAL | REAL dic. 2016 | REAL sep-16 | PRESUPUESTO 2016 | PRESUPUESTO 2017 | REAL ago-17 | REAL sep-17 | VARIACIÓN 2017 REAL S/PPTO | VARIACIÓN REAL 17/REAL 16 |
| I. INGRESOS Y GASTOS ORDINARIOS | | | | | | | | | |
| . Cuotas Colegiales | 80 | 578.876,76 | 434.253,08 | 568.770,81 | 580.722,00 | 387.189,78 | 436.754,03 | 75,21% | 100,58% |
| . Prestación Servicio de Visado | 81 | 518.878,60 | 378.517,71 | 561.483,27 | 471.300,00 | 485.923,05 | 526.112,11 | 111,63% | 138,99% |
| . Subvenciones | 82 | 28.037,00 | 28.037,00 | 30.000,00 | 29.400,00 | 8.822,00 | 31.622,00 | 107,56% | 112,79% |
| SUMA INGRESOS POR ACTIVIDADES | 80+81+82 | 1.125.792,36 | 840.807,79 | 1.160.254,08 | 1.081.422,00 | 881.934,83 | 994.488,14 | 91,96% | 118,28% |
| . Publicaciones | 84 | 735,00 | 735,00 | 25.000,00 | 0,00 | 5.665,68 | 5.733,02 | 100,00% | 780,00% |
| . Servicios Colegiales | 85 | 282.735,79 | 217.699,47 | 289.500,00 | 309.300,00 | 273.118,98 | 309.162,90 | 99,96% | 142,01% |
| SUMA INGRESOS POR SERVICIOS | 84+85 | 283.470,79 | 218.434,47 | 314.500,00 | 309.300,00 | 278.784,66 | 314.895,92 | 101,81% | 144,16% |
| TOTAL INGRESOS ORDINARIOS | | 1.409.263,15 | 1.059.242,26 | 1.474.754,08 | 1.390.722,00 | 1.160.719,49 | 1.309.384,06 | 94,15% | 123,62% |
| . Órganos Corporativos | 90 | -15.992,65 | -10.750,61 | -30.000,00 | -14.600,00 | -7.206,99 | -7.998,47 | 54,78% | 74,40% |
| . Acciones Colegiales | 91 | -328.556,93 | -151.997,11 | -308.500,00 | -411.125,00 | -201.693,44 | -220.633,53 | 53,67% | 145,16% |
| SUMA GASTOS ÓRGANOS Y ACTIVIDADES | 90+91 | -344.549,58 | -162.747,72 | -338.500,00 | -425.725,00 | -208.900,43 | -228.632,00 | 53,70% | 140,48% |
| . Publicaciones | 94 | -25.103,16 | -19.346,45 | -18.000,00 | -19.500,00 | -16.026,84 | -22.825,44 | 117,05% | 117,98% |
| . Servicios Colegiales | 95 | -172.532,67 | -63.188,54 | -215.000,00 | -142.500,00 | -163.536,54 | -171.511,54 | 120,36% | 271,43% |
| SUMA GASTOS POR SERVICIOS COLEGIALES | 94+95 | -197.635,83 | -82.534,99 | -233.000,00 | -162.000,00 | -179.563,38 | -194.336,98 | 119,96% | 235,46% |
| . Personal | 92 | -666.124,42 | -513.874,59 | -604.115,60 | -609.700,00 | -407.516,70 | -462.653,31 | 75,88% | 90,03% |
| . Suministros, Mantenimiento e impuestos | 93 | -100.527,41 | -53.709,85 | -96.500,00 | -98.800,00 | -63.401,69 | -71.938,40 | 72,81% | 133,94% |
| SUMA GASTOS DE GESTIÓN INTERNA | 92+93 | -766.651,83 | -567.584,44 | -700.615,60 | -708.500,00 | -470.918,39 | -534.591,71 | 75,45% | 94,19% |
| TOTAL GASTOS ORDINARIOS | | -1.308.837,24 | -812.867,15 | -1.272.115,60 | -1.296.225,00 | -859.382,20 | -957.560,69 | 73,87% | 117,80% |
| TOTAL 1. INGRESOS Y GASTOS ORDINARIOS | | 100.425,91 | 246.375,11 | 202.638,48 | 94.497,00 | 301.337,29 | 351.823,37 | 372,31% | 142,80% |
| 2. INGRESOS Y GASTOS FINANCIEROS/PATRIMONIALES | | | | | | | | | |
| . Ingresos Financieros y Patrimoniales | 86 | 63.834,63 | 72.431,21 | 122.014,00 | 86.285,00 | 25.717,10 | 29.204,14 | 33,85% | 40,32% |
| INGRESOS FINANCIEROS Y PATRIMONIALES | 86 | 63.834,63 | 72.431,21 | 122.014,00 | 86.285,00 | 25.717,10 | 29.204,14 | 33,85% | 40,32% |
| . Gastos Financieros y Patrimoniales | 96 | -5.022,70 | -3.855,75 | -17.159,00 | -4.600,00 | -1.779,65 | -2.538,85 | 55,19% | 65,85% |
| . Amortizaciones | 97 | -102.177,81 | -76.432,45 | -120.000,00 | -107.000,00 | -67.476,24 | -75.910,77 | 70,94% | 99,32% |
| GASTOS FINANCIEROS Y PATRIMONIALES | 96+97 | -107.200,51 | -80.288,20 | -137.159,00 | -111.600,00 | -69.255,89 | -78.449,62 | 70,30% | 97,71% |
| TOTAL 2. FINANCIEROS Y PATRIMONIALES | | -43.365,88 | -7.856,99 | -15.145,00 | -25.315,00 | -43.538,79 | -49.245,48 | 194,53% | 626,77% |
| 3. TRANSFERENCIAS | | | | | | | | | |
| . Transferencias recibidas | 88 | -7.848,19 | 7.517,74 | 6.000,00 | 55.000,00 | 34.420,56 | 38.361,75 | 69,75% | 510,28% |
| INGRESOS TRANSFERENCIAS | 88 | -7.848,19 | 7.517,74 | 6.000,00 | 55.000,00 | 34.420,56 | 38.361,75 | 69,75% | 510,28% |
| . Transferencias entregadas | 98 | -129.817,56 | -93.580,95 | -198.164,19 | -132.800,00 | -90.069,90 | -96.207,21 | 72,45% | 102,81% |
| GASTOS TRANSFERENCIAS | 98 | -129.817,56 | -93.580,95 | -198.164,19 | -132.800,00 | -90.069,90 | -96.207,21 | 72,45% | 102,81% |
| TOTAL 3. TRANSFERENCIAS | | -137.665,75 | -86.063,21 | -192.164,19 | -77.800,00 | -55.649,34 | -57.845,46 | 74,35% | 67,21% |
| 4. INGRESOS Y GASTOS EXTRAORDINARIOS | | | | | | | | | |
| . Ajustes Contables Positivos | 89 | 0,00 | 0,00 | 0,00 | 0,00 | 6.000,00 | 6.000,00 | 100,00% | 100,00% |
| TOTAL INGRESOS EXTRAORDINARIOS | 89 | 0,00 | 0,00 | 0,00 | 0,00 | 6.000,00 | 6.000,00 | 100,00% | 100,00% |
| . Ajustes Contables Negativos | 99 | -14.555,90 | 0,00 | 0,00 | 0,00 | 0,00 | 0,00 | | |
| TOTAL GASTOS EXTRAORDINARIOS | 99 | -14.555,90 | 0,00 | 0,00 | 0,00 | 0,00 | 0,00 | | |
| TOTAL 4. INGRESOS Y GASTOS EXTRAORDINARIOS | | -14.555,90 | 0,00 | 0,00 | 0,00 | 6.000,00 | 6.000,00 | 100,00% | 100,00% |
| RESULTADO POR PARCIALES | | | | | | | | | |
| TOTAL 1. INGRESOS Y GASTOS ORDINARIOS | | 100.425,91 | 246.375,11 | 202.638,48 | 94.497,00 | 301.337,29 | 351.823,37 | 372,31% | 142,80% |
| TOTAL 2. FINANCIEROS Y PATRIMONIALES | | -43.365,88 | -7.856,99 | -15.145,00 | -25.315,00 | -43.538,79 | -49.245,48 | 194,53% | 626,77% |
| TOTAL 3. TRANSFERENCIAS | | -137.665,75 | -86.063,21 | -192.164,19 | -77.800,00 | -55.649,34 | -57.845,46 | 74,35% | 67,21% |
| TOTAL 4. INGRESOS Y GASTOS EXTRAORDINARIOS | | -14.555,90 | 0,00 | 0,00 | 0,00 | 6.000,00 | 6.000,00 | 100,00% | 100,00% |
| RESULTADO PRESUPUESTARIO | | -95.161,62 | 152.454,91 | -4.670,71 | -8.618,00 | 208.149,16 | 250.732,43 | -2909,40% | 164,46% |
| RESULTADO POR INGRESOS MENOS GASTOS | | | | | | | | | |
| TOTAL GENERAL INGRESOS | 8 | 1.465.249,59 | 1.139.191,21 | 1.602.768,08 | 1.532.007,00 | 1.226.857,15 | 1.382.949,95 | 90,27% | 121,40% |
| TOTAL GENERAL GASTOS | 9 | -1.560.411,21 | -986.736,30 | -1.607.438,79 | -1.540.625,00 | -1.018.707,99 | -1.132.217,52 | 73,49% | 114,74% |
| RESULTADO PRESUPUESTARIO | 8 - 9 | -95.161,62 | 152.454,91 | -4.670,71 | -8.618,00 | 208.149,16 | 250.732,43 | -2909,40% | 164,46% |
| CASH FLOW | | 7.016,19 | 228.887,36 | 115.329,29 | 98.382,00 | 275.625,40 | 326.643,20 | 332,02% | 142,71% |

| ARAGÓN | | | | | | | | | |
|---|-----------------|--------------------|--------------------|--------------------|--------------------|--------------------|--------------------|----------------------------|---------------------------|
| RESUMEN PRESUPUESTARIO | CÓDIGO GENERAL | REAL dic. 2016 | REAL sep-16 | PRESUPUESTO 2016 | PRESUPUESTO 2017 | REAL ago-17 | REAL sep-17 | VARIACIÓN 2017 REAL S/PPTO | VARIACIÓN REAL 17/REAL 16 |
| I. INGRESOS Y GASTOS ORDINARIOS | | | | | | | | | |
| . Cuotas Colegiales | 80 | 29.570,54 | 22.182,78 | 29.012,00 | 29.356,00 | 19.737,19 | 22.263,76 | 75,84% | 100,37% |
| . Prestación Servicio de Visado | 81 | 109.528,65 | 77.025,45 | 114.191,75 | 70.798,88 | 37.025,54 | 41.240,10 | 58,25% | 53,54% |
| . Subvenciones | 82 | 0,00 | 0,00 | 0,00 | 0,00 | 0,00 | 0,00 | | |
| SUMA INGRESOS POR ACTIVIDADES | 80+81+82 | 139.099,19 | 99.208,23 | 143.203,75 | 100.154,88 | 56.762,73 | 63.503,86 | 63,41% | 64,01% |
| . Publicaciones | 84 | 0,00 | 0,00 | 300,00 | 0,00 | 423,26 | 442,50 | 100,00% | 100,00% |
| . Servicios Colegiales | 85 | 37.962,04 | 20.242,27 | 34.000,00 | 37.900,00 | 12.099,28 | 12.229,28 | 32,27% | 60,41% |
| SUMA INGRESOS POR SERVICIOS | 84+85 | 37.962,04 | 20.242,27 | 34.300,00 | 37.900,00 | 12.522,54 | 12.671,78 | 33,43% | 62,60% |
| TOTAL INGRESOS ORDINARIOS | | 177.061,23 | 119.450,50 | 177.503,75 | 138.054,88 | 69.285,27 | 76.175,64 | 55,18% | 63,77% |
| . Órganos Corporativos | 90 | -2.171,09 | -1.371,09 | -2.668,00 | -2.600,00 | -1.003,36 | -1.003,36 | 38,59% | 73,18% |
| . Acciones Colegiales | 91 | -38.505,93 | -28.130,45 | -26.925,00 | -24.662,50 | -18.359,24 | -19.129,49 | 77,57% | 68,00% |
| SUMA GASTOS ÓRGANOS Y ACTIVIDADES | 90+91 | -40.677,02 | -29.501,54 | -29.593,00 | -27.262,50 | -19.362,60 | -20.132,85 | 73,85% | 68,24% |
| . Publicaciones | 94 | 0,00 | 0,00 | 0,00 | 0,00 | -769,60 | -769,60 | 100,00% | 100,00% |
| . Servicios Colegiales | 95 | -23.264,66 | -16.761,68 | -19.500,00 | -25.000,00 | -11.260,49 | -11.260,49 | 45,04% | 67,18% |
| SUMA GASTOS POR SERVICIOS COLEGIALES | 94+95 | -23.264,66 | -16.761,68 | -19.500,00 | -25.000,00 | -12.030,09 | -12.030,09 | 48,12% | 71,77% |
| . Personal | 92 | -104.620,79 | -78.718,32 | -121.100,00 | -106.001,50 | -69.209,56 | -77.957,13 | 73,54% | 99,03% |
| . Suministros, Mantenimiento e impuestos | 93 | -32.005,97 | -25.467,59 | -30.888,50 | -33.200,00 | -22.135,93 | -23.640,92 | 71,21% | 92,83% |
| SUMA GASTOS DE GESTIÓN INTERNA | 92+93 | -136.626,76 | -104.185,91 | -151.988,50 | -139.201,50 | -91.345,49 | -101.598,05 | 72,99% | 97,52% |
| TOTAL GASTOS ORDINARIOS | | -200.568,44 | -150.449,13 | -201.081,50 | -191.464,00 | -122.738,18 | -133.760,99 | 69,86% | 88,91% |
| TOTAL 1. INGRESOS Y GASTOS ORDINARIOS | | -23.507,21 | -30.998,63 | -23.577,75 | -53.409,12 | -53.452,91 | -57.585,35 | 107,82% | 185,77% |
| 2. INGRESOS Y GASTOS FINANCIEROS/PATRIMONIALES | | | | | | | | | |
| . Ingresos Financieros y Patrimoniales | 86 | 33.037,38 | 24.228,74 | 40.063,50 | 33.010,00 | 18.519,54 | 20.647,38 | 62,55% | 85,22% |
| INGRESOS FINANCIEROS Y PATRIMONIALES | 86 | 33.037,38 | 24.228,74 | 40.063,50 | 33.010,00 | 18.519,54 | 20.647,38 | 62,55% | 85,22% |
| . Gastos Financieros y Patrimoniales | 96 | -149,88 | -132,16 | -200,00 | -250,00 | -32,88 | -32,88 | 13,15% | 24,88% |
| . Amortizaciones | 97 | -11.027,45 | -8.270,63 | -11.057,00 | -10.657,00 | -8.104,19 | -8.104,19 | 76,05% | 97,99% |
| GASTOS FINANCIEROS Y PATRIMONIALES | 96+97 | -11.177,33 | -8.402,79 | -11.257,00 | -10.907,00 | -8.137,07 | -8.137,07 | 74,60% | 96,84% |
| TOTAL 2. FINANCIEROS Y PATRIMONIALES | | 21.860,05 | 15.825,95 | 28.806,50 | 22.103,00 | 10.382,47 | 12.510,31 | 56,60% | 79,05% |
| 3. TRANSFERENCIAS | | | | | | | | | |
| . Transferencias recibidas | 88 | -5.162,73 | -1.133,93 | 3.096,00 | 37.250,00 | 31.189,87 | 35.102,89 | 94,24% | -3095,68% |
| INGRESOS TRANSFERENCIAS | 88 | -5.162,73 | -1.133,93 | 3.096,00 | 37.250,00 | 31.189,87 | 35.102,89 | 94,24% | -3095,68% |
| . Transferencias entregadas | 98 | -21.201,01 | -17.739,16 | -8.312,65 | -10.153,75 | -4.357,38 | -4.773,91 | 47,02% | 26,91% |
| GASTOS TRANSFERENCIAS | 98 | -21.201,01 | -17.739,16 | -8.312,65 | -10.153,75 | -4.357,38 | -4.773,91 | 47,02% | 26,91% |
| TOTAL 3. TRANSFERENCIAS | | -26.363,74 | -18.873,09 | -5.216,65 | 27.096,25 | 26.832,49 | 30.328,98 | 111,93% | -160,70% |
| 4. INGRESOS Y GASTOS EXTRAORDINARIOS | | | | | | | | | |
| . Ajustes Contables Positivos | 89 | 0,00 | 0,00 | 0,00 | 0,00 | 0,00 | 0,00 | | |
| TOTAL INGRESOS EXTRAORDINARIOS | 89 | 0,00 | 0,00 | 0,00 | 0,00 | 0,00 | 0,00 | | |
| . Ajustes Contables Negativos | 99 | 0,00 | 0,00 | 0,00 | 0,00 | 0,00 | 0,00 | | |
| TOTAL GASTOS EXTRAORDINARIOS | 99 | 0,00 | 0,00 | 0,00 | 0,00 | 0,00 | 0,00 | | |
| TOTAL 4. INGRESOS Y GASTOS EXTRAORDINARIOS | | 0,00 | 0,00 | 0,00 | 0,00 | 0,00 | 0,00 | | |
| RESULTADO POR PARCIALES | | | | | | | | | |
| TOTAL 1. INGRESOS Y GASTOS ORDINARIOS | | -23.507,21 | -30.998,63 | -23.577,75 | -53.409,12 | -53.452,91 | -57.585,35 | 107,82% | 185,77% |
| TOTAL 2. FINANCIEROS Y PATRIMONIALES | | 21.860,05 | 15.825,95 | 28.806,50 | 22.103,00 | 10.382,47 | 12.510,31 | 56,60% | 79,05% |
| TOTAL 3. TRANSFERENCIAS | | -26.363,74 | -18.873,09 | -5.216,65 | 27.096,25 | 26.832,49 | 30.328,98 | 111,93% | -160,70% |
| TOTAL 4. INGRESOS Y GASTOS EXTRAORDINARIOS | | 0,00 | 0,00 | 0,00 | 0,00 | 0,00 | 0,00 | | |
| RESULTADO PRESUPUESTARIO | | -28.010,90 | -34.045,77 | 12,10 | -4.209,87 | -16.237,95 | -14.746,06 | 350,27% | 43,31% |
| RESULTADO POR INGRESOS MENOS GASTOS | | | | | | | | | |
| TOTAL GENERAL INGRESOS | 8 | 204.935,88 | 142.545,31 | 220.663,25 | 208.314,88 | 118.994,68 | 131.925,91 | 63,33% | 92,55% |
| TOTAL GENERAL GASTOS | 9 | -232.946,78 | -176.591,08 | -220.651,15 | -212.524,75 | -135.232,63 | -146.671,97 | 69,01% | 83,06% |
| RESULTADO PRESUPUESTARIO | 8 - 9 | -28.010,90 | -34.045,77 | 12,10 | -4.209,87 | -16.237,95 | -14.746,06 | 350,27% | 43,31% |
| CASH FLOW | | -16.983,45 | -25.775,14 | 11.069,10 | 6.447,13 | -8.133,76 | -6.641,87 | -103,02% | 25,77% |

| CANTABRIA | | | | | | | | | |
|---|-----------------|--------------------|--------------------|--------------------|--------------------|--------------------|--------------------|----------------------------|---------------------------|
| RESUMEN PRESUPUESTARIO | CÓDIGO GENERAL | REAL dic. 2016 | REAL sep-16 | PRESUPUESTO 2016 | PRESUPUESTO 2017 | REAL ago-17 | REAL sep-17 | VARIACIÓN 2017 REAL S/PPTO | VARIACIÓN REAL 17/REAL 16 |
| I. INGRESOS Y GASTOS ORDINARIOS | | | | | | | | | |
| . Cuotas Colegiales | 80 | 67.050,93 | 50.299,26 | 67.094,00 | 67.196,00 | 44.347,70 | 50.024,65 | 74,45% | 99,45% |
| . Prestación Servicio de Visado | 81 | 71.047,86 | 62.818,62 | 97.472,50 | 75.560,00 | 43.199,94 | 45.791,78 | 60,60% | 72,90% |
| . Subvenciones | 82 | 0,00 | 0,00 | 1.275,00 | 0,00 | 0,00 | 0,00 | | |
| SUMA INGRESOS POR ACTIVIDADES | 80+81+82 | 138.098,79 | 113.117,88 | 165.841,50 | 142.756,00 | 87.547,64 | 95.816,43 | 67,12% | 84,70% |
| . Publicaciones | 84 | 8,26 | 8,47 | 0,00 | 0,00 | 278,98 | 278,98 | 100,00% | 3293,74% |
| . Servicios Colegiales | 85 | 18.034,13 | 17.732,03 | 34.800,00 | 24.200,00 | 7.584,80 | 7.814,80 | 32,29% | 44,07% |
| SUMA INGRESOS POR SERVICIOS | 84+85 | 18.042,39 | 17.740,50 | 34.800,00 | 24.200,00 | 7.863,78 | 8.093,78 | 33,45% | 45,62% |
| TOTAL INGRESOS ORDINARIOS | | 156.141,18 | 130.858,38 | 200.641,50 | 166.956,00 | 95.411,42 | 103.910,21 | 62,24% | 79,41% |
| . Órganos Corporativos | 90 | -6.143,39 | -3.094,32 | -3.700,00 | -4.100,00 | -3.079,97 | -3.375,74 | 82,34% | 109,09% |
| . Acciones Colegiales | 91 | -37.379,10 | -26.020,35 | -43.650,00 | -32.900,00 | -46.646,47 | -47.666,98 | 144,88% | 183,19% |
| SUMA GASTOS ÓRGANOS Y ACTIVIDADES | 90+91 | -43.522,49 | -29.114,67 | -47.350,00 | -37.000,00 | -49.726,44 | -51.042,72 | 137,95% | 175,32% |
| . Publicaciones | 94 | -262,60 | 0,00 | 0,00 | 0,00 | -586,82 | -586,82 | 100,00% | 100,00% |
| . Servicios Colegiales | 95 | -12.998,92 | -8.432,79 | -22.550,00 | -16.500,00 | -3.900,00 | -3.900,00 | 23,64% | 46,25% |
| SUMA GASTOS POR SERVICIOS COLEGIALES | 94+95 | -13.261,52 | -8.432,79 | -22.550,00 | -16.500,00 | -4.486,82 | -4.486,82 | 27,19% | 53,21% |
| . Personal | 92 | -148.098,80 | -125.291,14 | -133.161,19 | -104.189,66 | -141.066,05 | -146.903,85 | 141,00% | 117,25% |
| . Suministros, Mantenimiento e impuestos | 93 | -30.409,19 | -16.806,75 | -20.600,00 | -19.450,00 | -15.411,97 | -17.118,76 | 88,01% | 101,86% |
| SUMA GASTOS DE GESTIÓN INTERNA | 92+93 | -178.507,99 | -142.097,89 | -153.761,19 | -123.639,66 | -156.478,02 | -164.022,61 | 132,66% | 115,43% |
| TOTAL GASTOS ORDINARIOS | | -235.292,00 | -179.645,35 | -223.661,19 | -177.139,66 | -210.691,28 | -219.552,15 | 123,94% | 122,21% |
| TOTAL 1. INGRESOS Y GASTOS ORDINARIOS | | -79.150,82 | -48.786,97 | -23.019,69 | -10.183,66 | -115.279,86 | -115.641,94 | 1135,56% | 237,03% |
| 2. INGRESOS Y GASTOS FINANCIEROS/PATRIMONIALES | | | | | | | | | |
| . Ingresos Financieros y Patrimoniales | 86 | 64,67 | 51,72 | 2.300,00 | 700,00 | 19,18 | 21,42 | 3,06% | 41,42% |
| INGRESOS FINANCIEROS Y PATRIMONIALES | 86 | 64,67 | 51,72 | 2.300,00 | 700,00 | 19,18 | 21,42 | 3,06% | 41,42% |
| . Gastos Financieros y Patrimoniales | 96 | -203,51 | -160,24 | -100,00 | -150,00 | -291,07 | -307,47 | 204,98% | 191,88% |
| . Amortizaciones | 97 | -9.454,86 | -6.303,28 | -15.385,18 | -15.385,18 | -7.091,19 | -7.879,10 | 51,21% | 125,00% |
| GASTOS FINANCIEROS Y PATRIMONIALES | 96+97 | -9.658,37 | -6.463,52 | -15.485,18 | -15.535,18 | -7.382,26 | -8.186,57 | 52,70% | 126,66% |
| TOTAL 2. FINANCIEROS Y PATRIMONIALES | | -9.593,70 | -6.411,80 | -13.185,18 | -14.835,18 | -7.363,08 | -8.165,15 | 55,04% | 127,35% |
| 3. TRANSFERENCIAS | | | | | | | | | |
| . Transferencias recibidas | 88 | 38.457,58 | 25.964,46 | 40.000,00 | 40.000,00 | 28.792,42 | 32.125,75 | 80,31% | 123,73% |
| INGRESOS TRANSFERENCIAS | 88 | 38.457,58 | 25.964,46 | 40.000,00 | 40.000,00 | 28.792,42 | 32.125,75 | 80,31% | 123,73% |
| . Transferencias entregadas | 98 | -9.648,29 | -8.869,42 | -6.373,76 | -7.600,00 | -8.866,83 | -9.315,90 | 122,58% | 105,03% |
| GASTOS TRANSFERENCIAS | 98 | -9.648,29 | -8.869,42 | -6.373,76 | -7.600,00 | -8.866,83 | -9.315,90 | 122,58% | 105,03% |
| TOTAL 3. TRANSFERENCIAS | | 28.809,29 | 17.095,04 | 33.626,24 | 32.400,00 | 19.925,59 | 22.809,85 | 70,40% | 133,43% |
| 4. INGRESOS Y GASTOS EXTRAORDINARIOS | | | | | | | | | |
| . Ajustes Contables Positivos | 89 | 0,00 | 0,00 | 3.000,00 | 0,00 | 2.500,00 | 2.500,00 | 100,00% | 100,00% |
| TOTAL INGRESOS EXTRAORDINARIOS | 89 | 0,00 | 0,00 | 3.000,00 | 0,00 | 2.500,00 | 2.500,00 | 100,00% | 100,00% |
| . Ajustes Contables Negativos | 99 | -100.000,00 | 0,00 | 0,00 | 0,00 | 97.500,00 | 97.500,00 | 100,00% | 100,00% |
| TOTAL GASTOS EXTRAORDINARIOS | 99 | -100.000,00 | 0,00 | 0,00 | 0,00 | 97.500,00 | 97.500,00 | 100,00% | 100,00% |
| TOTAL 4. INGRESOS Y GASTOS EXTRAORDINARIOS | | -100.000,00 | 0,00 | 3.000,00 | 0,00 | 100.000,00 | 100.000,00 | 100,00% | 100,00% |
| RESULTADO POR PARCIALES | | | | | | | | | |
| TOTAL 1. INGRESOS Y GASTOS ORDINARIOS | | -79.150,82 | -48.786,97 | -23.019,69 | -10.183,66 | -115.279,86 | -115.641,94 | 1135,56% | 237,03% |
| TOTAL 2. FINANCIEROS Y PATRIMONIALES | | -9.593,70 | -6.411,80 | -13.185,18 | -14.835,18 | -7.363,08 | -8.165,15 | 55,04% | 127,35% |
| TOTAL 3. TRANSFERENCIAS | | 28.809,29 | 17.095,04 | 33.626,24 | 32.400,00 | 19.925,59 | 22.809,85 | 70,40% | 133,43% |
| TOTAL 4. INGRESOS Y GASTOS EXTRAORDINARIOS | | -100.000,00 | 0,00 | 3.000,00 | 0,00 | 100.000,00 | 100.000,00 | 100,00% | 100,00% |
| RESULTADO PRESUPUESTARIO | | -159.935,23 | -38.103,73 | 421,37 | 7.381,16 | -2.717,35 | -997,24 | -13,51% | 2,62% |
| RESULTADO POR INGRESOS MENOS GASTOS | | | | | | | | | |
| TOTAL GENERAL INGRESOS | 8 | 194.663,43 | 156.874,56 | 245.941,50 | 207.656,00 | 126.723,02 | 138.557,38 | 66,72% | 88,32% |
| TOTAL GENERAL GASTOS | 9 | -354.598,66 | -194.978,29 | -245.520,13 | -200.274,84 | -129.440,37 | -139.554,62 | 69,68% | 71,57% |
| RESULTADO PRESUPUESTARIO | 8 - 9 | -159.935,23 | -38.103,73 | 421,37 | 7.381,16 | -2.717,35 | -997,24 | -13,51% | 2,62% |
| CASH FLOW | | -150.480,37 | -31.800,45 | 15.806,55 | 22.766,34 | 4.373,84 | 6.881,86 | 30,23% | -21,64% |

| CASTILLA LA MANCHA | | | | | | | | | |
|---|-----------------|--------------------|--------------------|--------------------|--------------------|--------------------|--------------------|----------------------------|---------------------------|
| RESUMEN PRESUPUESTARIO | CÓDIGO GENERAL | REAL dic. 2016 | REAL sep-16 | PRESUPUESTO 2016 | PRESUPUESTO 2017 | REAL ago-17 | REAL sep-17 | VARIACIÓN 2017 REAL S/PPTO | VARIACIÓN REAL 17/REAL 16 |
| I. INGRESOS Y GASTOS ORDINARIOS | | | | | | | | | |
| . Cuotas Colegiales | 80 | 40.887,64 | 30.672,48 | 39.764,00 | 40.831,00 | 26.884,80 | 30.326,33 | 74,27% | 98,87% |
| . Prestación Servicio de Visado | 81 | 72.257,85 | 60.075,39 | 68.600,00 | 71.592,97 | 44.407,14 | 54.379,16 | 75,96% | 90,52% |
| . Subvenciones | 82 | 0,00 | 0,00 | 0,00 | 0,00 | 204,00 | 204,00 | 100,00% | 100,00% |
| SUMA INGRESOS POR ACTIVIDADES | 80+81+82 | 113.145,49 | 90.747,87 | 108.364,00 | 112.423,97 | 71.495,94 | 84.909,49 | 75,53% | 93,57% |
| . Publicaciones | 84 | 0,00 | 0,00 | 0,00 | 0,00 | 115,44 | 125,06 | 100,00% | 100,00% |
| . Servicios Colegiales | 85 | 9.645,08 | 8.945,00 | 12.000,00 | 13.200,00 | 6.943,50 | 7.993,50 | 60,56% | 89,36% |
| SUMA INGRESOS POR SERVICIOS | 84+85 | 9.645,08 | 8.945,00 | 12.000,00 | 13.200,00 | 7.058,94 | 8.118,56 | 61,50% | 90,76% |
| TOTAL INGRESOS ORDINARIOS | | 122.790,57 | 99.692,87 | 120.364,00 | 125.623,97 | 78.554,88 | 93.028,05 | 74,05% | 93,31% |
| . Órganos Corporativos | 90 | -4.906,04 | -3.774,70 | -6.000,00 | -5.000,00 | -1.917,78 | -1.917,78 | 38,36% | 50,81% |
| . Acciones Colegiales | 91 | -31.485,42 | -22.646,08 | -33.620,00 | -31.585,63 | -25.788,96 | -27.554,32 | 87,24% | 121,67% |
| SUMA GASTOS ÓRGANOS Y ACTIVIDADES | 90+91 | -36.391,46 | -26.420,78 | -39.620,00 | -36.585,63 | -27.706,74 | -29.472,10 | 80,56% | 111,55% |
| . Publicaciones | 94 | 0,00 | 0,00 | 0,00 | 0,00 | -625,30 | -625,30 | 100,00% | 100,00% |
| . Servicios Colegiales | 95 | -991,80 | -801,90 | -3.000,00 | -3.000,00 | 0,00 | 0,00 | 0,00% | 0,00% |
| SUMA GASTOS POR SERVICIOS COLEGIALES | 94+95 | -991,80 | -801,90 | -3.000,00 | -3.000,00 | -625,30 | -625,30 | 20,84% | 77,98% |
| . Personal | 92 | -136.135,83 | -101.994,22 | -141.755,43 | -136.661,00 | -94.061,24 | -105.908,13 | 77,50% | 103,84% |
| . Suministros, Mantenimiento e impuestos | 93 | -23.367,66 | -17.728,68 | -24.250,00 | -26.250,00 | -14.117,27 | -15.743,46 | 59,98% | 88,80% |
| SUMA GASTOS DE GESTIÓN INTERNA | 92+93 | -159.503,49 | -119.722,90 | -166.005,43 | -162.911,00 | -108.178,51 | -121.651,59 | 74,67% | 101,61% |
| TOTAL GASTOS ORDINARIOS | | -196.886,75 | -146.945,58 | -208.625,43 | -202.496,63 | -136.510,55 | -151.748,99 | 74,94% | 103,27% |
| TOTAL 1. INGRESOS Y GASTOS ORDINARIOS | | -74.096,18 | -47.252,71 | -88.261,43 | -76.872,66 | -57.955,67 | -58.720,94 | 76,39% | 124,27% |
| 2. INGRESOS Y GASTOS FINANCIEROS/PATRIMONIALES | | | | | | | | | |
| . Ingresos Financieros y Patrimoniales | 86 | 37.267,06 | 29.536,43 | 37.528,10 | 27.369,80 | 23.634,46 | 26.742,54 | 97,71% | 90,54% |
| INGRESOS FINANCIEROS Y PATRIMONIALES | 86 | 37.267,06 | 29.536,43 | 37.528,10 | 27.369,80 | 23.634,46 | 26.742,54 | 97,71% | 90,54% |
| . Gastos Financieros y Patrimoniales | 96 | -23,19 | -256,37 | -300,00 | -500,00 | -173,14 | -179,15 | 35,83% | 69,88% |
| . Amortizaciones | 97 | -17.438,83 | -13.079,16 | -17.438,83 | -16.614,00 | -11.076,40 | -12.460,95 | 75,00% | 95,27% |
| GASTOS FINANCIEROS Y PATRIMONIALES | 96+97 | -17.462,02 | -13.335,53 | -17.738,83 | -17.114,00 | -11.249,54 | -12.640,10 | 73,86% | 94,79% |
| TOTAL 2. FINANCIEROS Y PATRIMONIALES | | 19.805,04 | 16.200,90 | 19.789,27 | 10.255,80 | 12.384,92 | 14.102,44 | 137,51% | 87,05% |
| 3. TRANSFERENCIAS | | | | | | | | | |
| . Transferencias recibidas | 88 | 13.566,48 | 12.957,43 | 16.000,00 | 56.000,00 | 34.823,19 | 38.777,42 | 69,25% | 299,27% |
| INGRESOS TRANSFERENCIAS | 88 | 13.566,48 | 12.957,43 | 16.000,00 | 56.000,00 | 34.823,19 | 38.777,42 | 69,25% | 299,27% |
| . Transferencias entregadas | 98 | -19.058,22 | -17.311,53 | -3.000,00 | -12.898,44 | -4.949,94 | -7.786,51 | 60,37% | 44,98% |
| GASTOS TRANSFERENCIAS | 98 | -19.058,22 | -17.311,53 | -3.000,00 | -12.898,44 | -4.949,94 | -7.786,51 | 60,37% | 44,98% |
| TOTAL 3. TRANSFERENCIAS | | -5.491,74 | -4.354,10 | 13.000,00 | 43.101,56 | 29.873,25 | 30.990,91 | 71,90% | -711,76% |
| 4. INGRESOS Y GASTOS EXTRAORDINARIOS | | | | | | | | | |
| . Ajustes Contables Positivos | 89 | 285,15 | 285,15 | 0,00 | 0,00 | 0,00 | 0,00 | | 0,00% |
| TOTAL INGRESOS EXTRAORDINARIOS | 89 | 285,15 | 285,15 | 0,00 | 0,00 | 0,00 | 0,00 | | 0,00% |
| . Ajustes Contables Negativos | 99 | 0,00 | 0,00 | 0,00 | 0,00 | 0,00 | 0,00 | | |
| TOTAL GASTOS EXTRAORDINARIOS | 99 | 0,00 | 0,00 | 0,00 | 0,00 | 0,00 | 0,00 | | |
| TOTAL 4. INGRESOS Y GASTOS EXTRAORDINARIOS | | 285,15 | 285,15 | 0,00 | 0,00 | 0,00 | 0,00 | | 0,00% |
| RESULTADO POR PARCIALES | | | | | | | | | |
| TOTAL 1. INGRESOS Y GASTOS ORDINARIOS | | -74.096,18 | -47.252,71 | -88.261,43 | -76.872,66 | -57.955,67 | -58.720,94 | 76,39% | 124,27% |
| TOTAL 2. FINANCIEROS Y PATRIMONIALES | | 19.805,04 | 16.200,90 | 19.789,27 | 10.255,80 | 12.384,92 | 14.102,44 | 137,51% | 87,05% |
| TOTAL 3. TRANSFERENCIAS | | -5.491,74 | -4.354,10 | 13.000,00 | 43.101,56 | 29.873,25 | 30.990,91 | 71,90% | -711,76% |
| TOTAL 4. INGRESOS Y GASTOS EXTRAORDINARIOS | | 285,15 | 285,15 | 0,00 | 0,00 | 0,00 | 0,00 | | 0,00% |
| RESULTADO PRESUPUESTARIO | | -59.497,73 | -35.120,76 | -55.472,16 | -23.515,30 | -15.697,50 | -13.627,59 | 57,95% | 38,80% |
| RESULTADO POR INGRESOS MENOS GASTOS | | | | | | | | | |
| TOTAL GENERAL INGRESOS | 8 | 173.909,26 | 142.471,88 | 173.892,10 | 208.993,77 | 137.012,53 | 158.548,01 | 75,86% | 111,28% |
| TOTAL GENERAL GASTOS | 9 | -233.406,99 | -177.592,64 | -229.364,26 | -232.509,07 | -152.710,03 | -172.175,60 | 74,05% | 96,95% |
| RESULTADO PRESUPUESTARIO | 8 - 9 | -59.497,73 | -35.120,76 | -55.472,16 | -23.515,30 | -15.697,50 | -13.627,59 | 57,95% | 38,80% |
| CASH FLOW | | -42.058,90 | -22.041,60 | -38.033,33 | -6.901,30 | -4.621,10 | -1.166,64 | 16,90% | 5,29% |

| CASTILLA Y LEÓN | | | | | | | | | |
|---|-----------------|--------------------|--------------------|--------------------|--------------------|--------------------|--------------------|----------------------------|---------------------------|
| RESUMEN PRESUPUESTARIO | CÓDIGO GENERAL | REAL dic. 2016 | REAL sep-16 | PRESUPUESTO 2016 | PRESUPUESTO 2017 | REAL ago-17 | REAL sep-17 | VARIACIÓN 2017 REAL S/PPTO | VARIACIÓN REAL 17/REAL 16 |
| I. INGRESOS Y GASTOS ORDINARIOS | | | | | | | | | |
| . Cuotas Colegiales | 80 | 78.124,69 | 58.606,41 | 76.584,94 | 76.901,00 | 50.398,79 | 56.850,36 | 73,93% | 97,00% |
| . Prestación Servicio de Visado | 81 | 110.658,86 | 69.467,69 | 139.395,50 | 95.341,80 | 67.062,91 | 70.145,98 | 73,57% | 100,98% |
| . Subvenciones | 82 | 0,00 | 0,00 | 0,00 | 0,00 | 0,00 | 0,00 | | |
| SUMA INGRESOS POR ACTIVIDADES | 80+81+82 | 188.783,55 | 128.074,10 | 215.980,44 | 172.242,80 | 117.461,70 | 126.996,34 | 73,73% | 99,16% |
| . Publicaciones | 84 | 33,65 | 0,00 | 67,30 | 67,30 | 461,66 | 490,52 | 728,86% | 100,00% |
| . Servicios Colegiales | 85 | 3.367,00 | 1.337,00 | 11.210,00 | 10.360,00 | 3.575,00 | 3.627,00 | 35,01% | 271,28% |
| SUMA INGRESOS POR SERVICIOS | 84+85 | 3.400,65 | 1.337,00 | 11.277,30 | 10.427,30 | 4.036,66 | 4.117,52 | 39,49% | 307,97% |
| TOTAL INGRESOS ORDINARIOS | | 192.184,20 | 129.411,10 | 227.257,74 | 182.670,10 | 121.498,36 | 131.113,86 | 71,78% | 101,32% |
| . Órganos Corporativos | 90 | -4.365,80 | -1.794,79 | -5.700,00 | -5.400,00 | -1.716,52 | -2.582,00 | 47,81% | 143,86% |
| . Acciones Colegiales | 91 | -30.391,12 | -21.280,67 | -44.700,00 | -32.930,00 | -15.541,30 | -16.298,49 | 49,49% | 76,59% |
| SUMA GASTOS ÓRGANOS Y ACTIVIDADES | 90+91 | -34.756,92 | -23.075,46 | -50.400,00 | -38.330,00 | -17.257,82 | -18.880,49 | 49,26% | 81,82% |
| . Publicaciones | 94 | 0,00 | 0,00 | 0,00 | 0,00 | -673,40 | -673,40 | 100,00% | 100,00% |
| . Servicios Colegiales | 95 | -2.031,10 | -541,10 | -5.400,00 | -3.640,00 | -3.401,34 | -3.401,34 | 93,44% | 628,60% |
| SUMA GASTOS POR SERVICIOS COLEGIALES | 94+95 | -2.031,10 | -541,10 | -5.400,00 | -3.640,00 | -4.074,74 | -4.074,74 | 111,94% | 753,05% |
| . Personal | 92 | -124.653,03 | -92.525,78 | -132.547,66 | -127.473,40 | -84.287,85 | -94.950,55 | 74,49% | 102,62% |
| . Suministros, Mantenimiento e impuestos | 93 | -36.857,40 | -28.392,58 | -38.300,00 | -37.400,00 | -24.240,97 | -26.768,78 | 71,57% | 94,28% |
| SUMA GASTOS DE GESTIÓN INTERNA | 92+93 | -161.510,43 | -120.918,36 | -170.847,66 | -164.873,40 | -108.528,82 | -121.719,33 | 73,83% | 100,66% |
| TOTAL GASTOS ORDINARIOS | | -198.298,45 | -144.534,92 | -226.647,66 | -206.843,40 | -129.861,38 | -144.674,56 | 69,94% | 100,10% |
| TOTAL 1. INGRESOS Y GASTOS ORDINARIOS | | -6.114,25 | -15.123,82 | 610,08 | -24.173,30 | -8.363,02 | -13.560,70 | 56,10% | 89,66% |
| 2. INGRESOS Y GASTOS FINANCIEROS/PATRIMONIALES | | | | | | | | | |
| . Ingresos Financieros y Patrimoniales | 86 | 22.849,54 | 17.192,72 | 19.100,00 | 22.685,00 | 15.528,47 | 17.476,63 | 77,04% | 101,65% |
| INGRESOS FINANCIEROS Y PATRIMONIALES | 86 | 22.849,54 | 17.192,72 | 19.100,00 | 22.685,00 | 15.528,47 | 17.476,63 | 77,04% | 101,65% |
| . Gastos Financieros y Patrimoniales | 96 | -30.763,02 | -24.216,74 | -34.270,60 | -24.282,90 | -17.047,09 | -19.050,69 | 78,45% | 78,67% |
| . Amortizaciones | 97 | -39.075,45 | -29.306,59 | -38.669,57 | -39.075,45 | -26.050,30 | -29.306,59 | 75,00% | 100,00% |
| GASTOS FINANCIEROS Y PATRIMONIALES | 96+97 | -69.838,47 | -53.523,33 | -72.940,17 | -63.358,35 | -43.097,39 | -48.357,28 | 76,32% | 90,35% |
| TOTAL 2. FINANCIEROS Y PATRIMONIALES | | -46.988,93 | -36.330,61 | -53.840,17 | -40.673,35 | -27.568,92 | -30.880,65 | 75,92% | 85,00% |
| 3. TRANSFERENCIAS | | | | | | | | | |
| . Transferencias recibidas | 88 | 45.532,27 | 37.701,57 | 54.300,00 | 54.300,00 | 42.750,93 | 47.258,14 | 87,03% | 125,35% |
| INGRESOS TRANSFERENCIAS | 88 | 45.532,27 | 37.701,57 | 54.300,00 | 54.300,00 | 42.750,93 | 47.258,14 | 87,03% | 125,35% |
| . Transferencias entregadas | 98 | -10.106,69 | -5.807,81 | -17.065,00 | -12.079,48 | -10.086,59 | -10.496,08 | 86,89% | 180,72% |
| GASTOS TRANSFERENCIAS | 98 | -10.106,69 | -5.807,81 | -17.065,00 | -12.079,48 | -10.086,59 | -10.496,08 | 86,89% | 180,72% |
| TOTAL 3. TRANSFERENCIAS | | 35.425,58 | 31.893,76 | 37.235,00 | 42.220,52 | 32.664,34 | 36.762,06 | 87,07% | 115,26% |
| 4. INGRESOS Y GASTOS EXTRAORDINARIOS | | | | | | | | | |
| . Ajustes Contables Positivos | 89 | 0,00 | 0,00 | 0,00 | 0,00 | 0,00 | 0,00 | | |
| TOTAL INGRESOS EXTRAORDINARIOS | 89 | 0,00 | 0,00 | 0,00 | 0,00 | 0,00 | 0,00 | | |
| . Ajustes Contables Negativos | 99 | 0,00 | 0,00 | 0,00 | 0,00 | 0,00 | 0,00 | | |
| TOTAL GASTOS EXTRAORDINARIOS | 99 | 0,00 | 0,00 | 0,00 | 0,00 | 0,00 | 0,00 | | |
| TOTAL 4. INGRESOS Y GASTOS EXTRAORDINARIOS | | 0,00 | 0,00 | 0,00 | 0,00 | 0,00 | 0,00 | | |
| RESULTADO POR PARCIALES | | | | | | | | | |
| TOTAL 1. INGRESOS Y GASTOS ORDINARIOS | | -6.114,25 | -15.123,82 | 610,08 | -24.173,30 | -8.363,02 | -13.560,70 | 56,10% | 89,66% |
| TOTAL 2. FINANCIEROS Y PATRIMONIALES | | -46.988,93 | -36.330,61 | -53.840,17 | -40.673,35 | -27.568,92 | -30.880,65 | 75,92% | 85,00% |
| TOTAL 3. TRANSFERENCIAS | | 35.425,58 | 31.893,76 | 37.235,00 | 42.220,52 | 32.664,34 | 36.762,06 | 87,07% | 115,26% |
| TOTAL 4. INGRESOS Y GASTOS EXTRAORDINARIOS | | 0,00 | 0,00 | 0,00 | 0,00 | 0,00 | 0,00 | | |
| RESULTADO PRESUPUESTARIO | | -17.677,60 | -19.560,67 | -15.995,09 | -22.626,13 | -3.267,60 | -7.679,29 | 33,94% | 39,26% |
| RESULTADO POR INGRESOS MENOS GASTOS | | | | | | | | | |
| TOTAL GENERAL INGRESOS | 8 | 260.566,01 | 184.305,39 | 300.657,74 | 259.655,10 | 179.777,76 | 195.848,63 | 75,43% | 106,26% |
| TOTAL GENERAL GASTOS | 9 | -278.243,61 | -203.866,06 | -316.652,83 | -282.281,23 | -183.045,36 | -203.527,92 | 72,10% | 99,83% |
| RESULTADO PRESUPUESTARIO | 8 - 9 | -17.677,60 | -19.560,67 | -15.995,09 | -22.626,13 | -3.267,60 | -7.679,29 | 33,94% | 39,26% |
| CASH FLOW | | 21.397,85 | 9.745,92 | 22.674,48 | 16.449,32 | 22.782,70 | 21.627,30 | 131,48% | 221,91% |

| GALICIA | | | | | | | | | |
|---|-----------------|--------------------|--------------------|--------------------|--------------------|--------------------|--------------------|----------------------------|---------------------------|
| RESUMEN PRESUPUESTARIO | CÓDIGO GENERAL | REAL dic. 2016 | REAL sep-16 | PRESUPUESTO 2016 | PRESUPUESTO 2017 | REAL ago-17 | REAL sep-17 | VARIACIÓN 2017 REAL S/PPTO | VARIACIÓN REAL 17/REAL 16 |
| I. INGRESOS Y GASTOS ORDINARIOS | | | | | | | | | |
| . Cuotas Colegiales | 80 | 90.597,82 | 67.963,31 | 88.058,00 | 91.915,00 | 61.485,79 | 69.356,61 | 75,46% | 102,05% |
| . Prestación Servicio de Visado | 81 | 167.742,09 | 133.952,54 | 138.086,87 | 132.791,00 | 62.164,37 | 68.557,82 | 51,63% | 51,18% |
| . Subvenciones | 82 | 18.480,70 | 8.516,76 | 0,00 | 0,00 | 0,00 | 0,00 | | 0,00% |
| SUMA INGRESOS POR ACTIVIDADES | 80+81+82 | 276.820,61 | 210.432,61 | 226.144,87 | 224.706,00 | 123.650,16 | 137.914,43 | 61,38% | 65,54% |
| . Publicaciones | 84 | 11.439,76 | 8.407,02 | 22.500,00 | 13.150,00 | 6.436,83 | 6.473,61 | 49,23% | 77,00% |
| . Servicios Colegiales | 85 | 132.057,29 | 121.281,99 | 126.234,94 | 184.750,00 | 51.989,06 | 112.972,46 | 61,15% | 93,15% |
| SUMA INGRESOS POR SERVICIOS | 84+85 | 143.497,05 | 129.689,01 | 148.734,94 | 197.900,00 | 58.425,89 | 119.446,07 | 60,36% | 92,10% |
| TOTAL INGRESOS ORDINARIOS | | 420.317,66 | 340.121,62 | 374.879,81 | 422.606,00 | 182.076,05 | 257.360,50 | 60,90% | 75,67% |
| . Órganos Corporativos | 90 | -8.365,71 | -5.186,70 | -8.700,00 | -8.550,00 | -5.722,95 | -6.416,54 | 75,05% | 123,71% |
| . Acciones Colegiales | 91 | -99.987,42 | -85.809,56 | -58.957,00 | -70.772,00 | -40.091,20 | -42.288,90 | 59,75% | 49,28% |
| SUMA GASTOS ÓRGANOS Y ACTIVIDADES | 90+91 | -108.353,13 | -90.996,26 | -67.657,00 | -79.322,00 | -45.814,15 | -48.705,44 | 61,40% | 53,52% |
| . Publicaciones | 94 | -9.285,42 | -6.573,94 | -16.500,00 | -9.000,00 | -5.848,93 | -5.865,89 | 65,18% | 89,23% |
| . Servicios Colegiales | 95 | -42.154,88 | -39.343,01 | -30.000,00 | -92.000,00 | -18.411,48 | -48.307,77 | 52,51% | 122,79% |
| SUMA GASTOS POR SERVICIOS COLEGIALES | 94+95 | -51.440,30 | -45.916,95 | -46.500,00 | -101.000,00 | -24.260,41 | -54.173,66 | 53,64% | 117,98% |
| . Personal | 92 | -187.183,11 | -140.252,05 | -174.666,24 | -186.530,73 | -126.433,90 | -141.229,38 | 75,71% | 100,70% |
| . Suministros, Mantenimiento e impuestos | 93 | -35.258,34 | -25.755,14 | -30.261,62 | -35.306,16 | -22.107,77 | -24.057,59 | 68,14% | 93,41% |
| SUMA GASTOS DE GESTIÓN INTERNA | 92+93 | -222.441,45 | -166.007,19 | -204.927,86 | -221.836,89 | -148.541,67 | -165.286,97 | 74,51% | 99,57% |
| TOTAL GASTOS ORDINARIOS | | -382.234,88 | -302.920,40 | -319.084,86 | -402.158,89 | -218.616,23 | -268.166,07 | 66,68% | 88,53% |
| TOTAL 1. INGRESOS Y GASTOS ORDINARIOS | | 38.082,78 | 37.201,22 | 55.794,95 | 20.447,11 | -36.540,18 | -10.805,57 | -52,85% | -29,05% |
| 2. INGRESOS Y GASTOS FINANCIEROS/PATRIMONIALES | | | | | | | | | |
| . Ingresos Financieros y Patrimoniales | 86 | 1.686,20 | 1.419,23 | 4.600,16 | 2.590,00 | 1.932,33 | 2.074,14 | 80,08% | 146,15% |
| INGRESOS FINANCIEROS Y PATRIMONIALES | 86 | 1.686,20 | 1.419,23 | 4.600,16 | 2.590,00 | 1.932,33 | 2.074,14 | 80,08% | 146,15% |
| . Gastos Financieros y Patrimoniales | 96 | -16.275,42 | -12.225,32 | -16.370,22 | -15.674,75 | -10.729,30 | -12.050,36 | 76,88% | 98,57% |
| . Amortizaciones | 97 | -28.846,85 | -21.620,88 | -28.681,98 | -28.248,49 | -18.873,04 | -21.232,17 | 75,16% | 98,20% |
| GASTOS FINANCIEROS Y PATRIMONIALES | 96+97 | -45.122,27 | -33.846,20 | -45.052,20 | -43.923,24 | -29.602,34 | -33.282,53 | 75,77% | 98,33% |
| TOTAL 2. FINANCIEROS Y PATRIMONIALES | | -43.436,07 | -32.426,97 | -40.452,04 | -41.333,24 | -27.670,01 | -31.208,39 | 75,50% | 96,24% |
| 3. TRANSFERENCIAS | | | | | | | | | |
| . Transferencias recibidas | 88 | -11.615,44 | -7.570,40 | 11.500,00 | 40.000,00 | 32.314,36 | 36.055,54 | 90,14% | -476,27% |
| INGRESOS TRANSFERENCIAS | 88 | -11.615,44 | -7.570,40 | 11.500,00 | 40.000,00 | 32.314,36 | 36.055,54 | 90,14% | -476,27% |
| . Transferencias entregadas | 98 | -22.401,15 | -18.088,09 | -24.797,35 | -18.510,00 | -10.869,00 | -12.803,92 | 69,17% | 70,79% |
| GASTOS TRANSFERENCIAS | 98 | -22.401,15 | -18.088,09 | -24.797,35 | -18.510,00 | -10.869,00 | -12.803,92 | 69,17% | 70,79% |
| TOTAL 3. TRANSFERENCIAS | | -34.016,59 | -25.658,49 | -13.297,35 | 21.490,00 | 21.445,36 | 23.251,62 | 108,20% | -90,62% |
| 4. INGRESOS Y GASTOS EXTRAORDINARIOS | | | | | | | | | |
| . Ajustes Contables Positivos | 89 | 180,00 | 0,00 | 0,00 | 0,00 | 2.273,31 | 2.273,31 | 100,00% | 100,00% |
| TOTAL INGRESOS EXTRAORDINARIOS | 89 | 180,00 | 0,00 | 0,00 | 0,00 | 2.273,31 | 2.273,31 | 100,00% | 100,00% |
| . Ajustes Contables Negativos | 99 | -1.091,57 | 0,00 | 0,00 | 0,00 | 0,00 | 0,00 | | |
| TOTAL GASTOS EXTRAORDINARIOS | 99 | -1.091,57 | 0,00 | 0,00 | 0,00 | 0,00 | 0,00 | | |
| TOTAL 4. INGRESOS Y GASTOS EXTRAORDINARIOS | | -911,57 | 0,00 | 0,00 | 0,00 | 2.273,31 | 2.273,31 | 100,00% | 100,00% |
| RESULTADO POR PARCIALES | | | | | | | | | |
| TOTAL 1. INGRESOS Y GASTOS ORDINARIOS | | 38.082,78 | 37.201,22 | 55.794,95 | 20.447,11 | -36.540,18 | -10.805,57 | -52,85% | -29,05% |
| TOTAL 2. FINANCIEROS Y PATRIMONIALES | | -43.436,07 | -32.426,97 | -40.452,04 | -41.333,24 | -27.670,01 | -31.208,39 | 75,50% | 96,24% |
| TOTAL 3. TRANSFERENCIAS | | -34.016,59 | -25.658,49 | -13.297,35 | 21.490,00 | 21.445,36 | 23.251,62 | 108,20% | -90,62% |
| TOTAL 4. INGRESOS Y GASTOS EXTRAORDINARIOS | | -911,57 | 0,00 | 0,00 | 0,00 | 2.273,31 | 2.273,31 | 100,00% | 100,00% |
| RESULTADO PRESUPUESTARIO | | -40.281,45 | -20.884,24 | 2.045,56 | 603,87 | -40.491,52 | -16.489,03 | -2730,56% | 78,95% |
| RESULTADO POR INGRESOS MENOS GASTOS | | | | | | | | | |
| TOTAL GENERAL INGRESOS | 8 | 410.568,42 | 333.970,45 | 390.979,97 | 465.196,00 | 218.596,05 | 297.763,49 | 64,01% | 89,16% |
| TOTAL GENERAL GASTOS | 9 | -450.849,87 | -354.854,69 | -388.934,41 | -464.592,13 | -259.087,57 | -314.252,52 | 67,64% | 88,56% |
| RESULTADO PRESUPUESTARIO | 8 - 9 | -40.281,45 | -20.884,24 | 2.045,56 | 603,87 | -40.491,52 | -16.489,03 | -2730,56% | 78,95% |
| CASH FLOW | | -11.434,60 | 736,64 | 30.727,54 | 28.852,36 | -21.618,48 | 4.743,14 | 16,44% | 643,89% |

| MURCIA | | | | | | | | | |
|---|-----------------|--------------------|--------------------|--------------------|--------------------|--------------------|--------------------|----------------------------|---------------------------|
| RESUMEN PRESUPUESTARIO | CÓDIGO GENERAL | REAL dic. 2016 | REAL sep-16 | PRESUPUESTO 2016 | PRESUPUESTO 2017 | REAL ago-17 | REAL sep-17 | VARIACIÓN 2017 REAL S/PPTO | VARIACIÓN REAL 17/REAL 16 |
| I. INGRESOS Y GASTOS ORDINARIOS | | | | | | | | | |
| . Cuotas Colegiales | 80 | 33.464,63 | 25.103,99 | 32.496,00 | 33.690,00 | 22.173,91 | 25.012,39 | 74,24% | 99,64% |
| . Prestación Servicio de Visado | 81 | 38.595,86 | 21.625,90 | 72.824,50 | 51.124,50 | 35.442,40 | 37.229,67 | 72,82% | 172,15% |
| . Subvenciones | 82 | 3.300,00 | 0,00 | 0,00 | 3.500,00 | 0,00 | 0,00 | 0,00% | |
| SUMA INGRESOS POR ACTIVIDADES | 80+81+82 | 75.360,49 | 46.729,89 | 105.320,50 | 88.314,50 | 57.616,31 | 62.242,06 | 70,48% | 133,20% |
| . Publicaciones | 84 | 2.664,19 | 1.619,51 | 19.000,00 | 6.500,00 | 616,19 | 644,52 | 9,92% | 39,80% |
| . Servicios Colegiales | 85 | 15.531,21 | 9.526,21 | 24.000,00 | 13.300,00 | 510,00 | 520,00 | 3,91% | 5,46% |
| SUMA INGRESOS POR SERVICIOS | 84+85 | 18.195,40 | 11.145,72 | 43.000,00 | 19.800,00 | 1.126,19 | 1.164,52 | 5,88% | 10,45% |
| TOTAL INGRESOS ORDINARIOS | | 93.555,89 | 57.875,61 | 148.320,50 | 108.114,50 | 58.742,50 | 63.406,58 | 58,65% | 109,56% |
| . Órganos Corporativos | 90 | -794,67 | -300,45 | -700,00 | -400,00 | -465,57 | -465,57 | 116,39% | 154,96% |
| . Acciones Colegiales | 91 | -36.992,75 | -26.453,28 | -35.973,00 | -31.702,00 | -22.063,09 | -24.283,62 | 76,60% | 91,80% |
| SUMA GASTOS ÓRGANOS Y ACTIVIDADES | 90+91 | -37.787,42 | -26.753,73 | -36.673,00 | -32.102,00 | -22.528,66 | -24.749,19 | 77,10% | 92,51% |
| . Publicaciones | 94 | -13.246,10 | -10.006,10 | -12.980,00 | -12.250,00 | -9.197,96 | -10.277,96 | 83,90% | 102,72% |
| . Servicios Colegiales | 95 | -4.205,59 | -678,07 | -3.600,00 | -700,00 | -944,69 | -994,84 | 142,12% | 146,72% |
| SUMA GASTOS POR SERVICIOS COLEGIALES | 94+95 | -17.451,69 | -10.684,17 | -16.580,00 | -12.950,00 | -10.142,65 | -11.272,80 | 87,05% | 105,51% |
| . Personal | 92 | -123.356,44 | -92.527,80 | -123.650,00 | -123.600,00 | -84.702,47 | -95.325,78 | 77,12% | 103,02% |
| . Suministros, Mantenimiento e impuestos | 93 | -23.741,64 | -17.256,98 | -20.730,00 | -21.785,00 | -17.453,59 | -18.975,43 | 87,10% | 109,96% |
| SUMA GASTOS DE GESTIÓN INTERNA | 92+93 | -147.098,08 | -109.784,78 | -144.380,00 | -145.385,00 | -102.156,06 | -114.301,21 | 78,62% | 104,11% |
| TOTAL GASTOS ORDINARIOS | | -202.337,19 | -147.222,68 | -197.633,00 | -190.437,00 | -134.827,37 | -150.323,20 | 78,94% | 102,11% |
| TOTAL 1. INGRESOS Y GASTOS ORDINARIOS | | -108.781,30 | -89.347,07 | -49.312,50 | -82.322,50 | -76.084,87 | -86.916,62 | 105,58% | 97,28% |
| 2. INGRESOS Y GASTOS FINANCIEROS/PATRIMONIALES | | | | | | | | | |
| . Ingresos Financieros y Patrimoniales | 86 | 1.489,31 | 1.374,86 | 10.330,00 | 8.512,00 | 119,81 | 127,03 | 1,49% | 9,24% |
| INGRESOS FINANCIEROS Y PATRIMONIALES | 86 | 1.489,31 | 1.374,86 | 10.330,00 | 8.512,00 | 119,81 | 127,03 | 1,49% | 9,24% |
| . Gastos Financieros y Patrimoniales | 96 | 77,04 | 77,04 | -240,00 | -10,00 | -34,80 | -43,80 | 438,00% | -56,85% |
| . Amortizaciones | 97 | -1.877,14 | -1.384,89 | -1.101,60 | -1.968,58 | -1.312,40 | -1.476,45 | 75,00% | 106,61% |
| GASTOS FINANCIEROS Y PATRIMONIALES | 96+97 | -1.800,10 | -1.307,85 | -1.341,60 | -1.978,58 | -1.347,20 | -1.520,25 | 76,84% | 116,24% |
| TOTAL 2. FINANCIEROS Y PATRIMONIALES | | -310,79 | 67,01 | 8.988,40 | 6.533,42 | -1.227,39 | -1.393,22 | -21,32% | -2079,12% |
| 3. TRANSFERENCIAS | | | | | | | | | |
| . Transferencias recibidas | 88 | 39.964,21 | 30.312,97 | 47.500,00 | 42.400,00 | 27.372,93 | 30.792,02 | 72,62% | 101,58% |
| INGRESOS TRANSFERENCIAS | 88 | 39.964,21 | 30.312,97 | 47.500,00 | 42.400,00 | 27.372,93 | 30.792,02 | 72,62% | 101,58% |
| . Transferencias entregadas | 98 | -3.143,14 | -1.910,76 | -8.072,50 | -9.145,00 | -4.718,94 | -5.189,77 | 56,75% | 271,61% |
| GASTOS TRANSFERENCIAS | 98 | -3.143,14 | -1.910,76 | -8.072,50 | -9.145,00 | -4.718,94 | -5.189,77 | 56,75% | 271,61% |
| TOTAL 3. TRANSFERENCIAS | | 36.821,07 | 28.402,21 | 39.427,50 | 33.255,00 | 22.653,99 | 25.602,25 | 76,99% | 90,14% |
| 4. INGRESOS Y GASTOS EXTRAORDINARIOS | | | | | | | | | |
| . Ajustes Contables Positivos | 89 | 0,00 | 0,00 | 0,00 | 0,00 | 0,00 | 0,00 | | |
| TOTAL INGRESOS EXTRAORDINARIOS | 89 | 0,00 | 0,00 | 0,00 | 0,00 | 0,00 | 0,00 | | |
| . Ajustes Contables Negativos | 99 | 0,00 | 0,00 | 0,00 | 0,00 | 0,00 | 0,00 | | |
| TOTAL GASTOS EXTRAORDINARIOS | 99 | 0,00 | 0,00 | 0,00 | 0,00 | 0,00 | 0,00 | | |
| TOTAL 4. INGRESOS Y GASTOS EXTRAORDINARIOS | | 0,00 | 0,00 | 0,00 | 0,00 | 0,00 | 0,00 | | |
| RESULTADO POR PARCIALES | | | | | | | | | |
| TOTAL 1. INGRESOS Y GASTOS ORDINARIOS | | -108.781,30 | -89.347,07 | -49.312,50 | -82.322,50 | -76.084,87 | -86.916,62 | 105,58% | 97,28% |
| TOTAL 2. FINANCIEROS Y PATRIMONIALES | | -310,79 | 67,01 | 8.988,40 | 6.533,42 | -1.227,39 | -1.393,22 | -21,32% | -2079,12% |
| TOTAL 3. TRANSFERENCIAS | | 36.821,07 | 28.402,21 | 39.427,50 | 33.255,00 | 22.653,99 | 25.602,25 | 76,99% | 90,14% |
| TOTAL 4. INGRESOS Y GASTOS EXTRAORDINARIOS | | 0,00 | 0,00 | 0,00 | 0,00 | 0,00 | 0,00 | | |
| RESULTADO PRESUPUESTARIO | | -72.271,02 | -60.877,85 | -896,60 | -42.534,08 | -54.658,27 | -62.707,59 | 147,43% | 103,01% |
| RESULTADO POR INGRESOS MENOS GASTOS | | | | | | | | | |
| TOTAL GENERAL INGRESOS | 8 | 135.009,41 | 89.563,44 | 206.150,50 | 159.026,50 | 86.235,24 | 94.325,63 | 59,31% | 105,32% |
| TOTAL GENERAL GASTOS | 9 | -207.280,43 | -150.441,29 | -207.047,10 | -201.560,58 | -140.893,51 | -157.033,22 | 77,91% | 104,38% |
| RESULTADO PRESUPUESTARIO | 8 - 9 | -72.271,02 | -60.877,85 | -896,60 | -42.534,08 | -54.658,27 | -62.707,59 | 147,43% | 103,01% |
| CASH FLOW | | -70.393,88 | -59.492,96 | 205,00 | -40.565,50 | -53.345,87 | -61.231,14 | 150,94% | 102,92% |

| PAÍS VASCO | | | | | | | | | |
|---|-----------------|--------------------|--------------------|--------------------|--------------------|--------------------|--------------------|----------------------------|---------------------------|
| RESUMEN PRESUPUESTARIO | CÓDIGO GENERAL | REAL dic. 2016 | REAL sep-16 | PRESUPUESTO 2016 | PRESUPUESTO 2017 | REAL ago-17 | REAL sep-17 | VARIACIÓN 2017 REAL S/PPTO | VARIACIÓN REAL 17/REAL 16 |
| I. INGRESOS Y GASTOS ORDINARIOS | | | | | | | | | |
| . Cuotas Colegiales | 80 | 58.593,40 | 43.954,71 | 58.144,00 | 59.018,00 | 39.393,10 | 44.435,81 | 75,29% | 101,09% |
| . Prestación Servicio de Visado | 81 | 172.624,99 | 116.546,65 | 166.728,00 | 183.460,00 | 95.744,26 | 103.088,03 | 56,19% | 88,45% |
| . Subvenciones | 82 | 0,00 | 0,00 | 0,00 | 0,00 | 0,00 | 0,00 | | |
| SUMA INGRESOS POR ACTIVIDADES | 80+81+82 | 231.218,39 | 160.501,36 | 224.872,00 | 242.478,00 | 135.137,36 | 147.523,84 | 60,84% | 91,91% |
| . Publicaciones | 84 | -499,90 | -204,78 | 200,00 | 0,00 | 130,41 | -1.586,92 | 100,00% | 774,94% |
| . Servicios Colegiales | 85 | 24.162,44 | 19.925,00 | 77.900,00 | 40.200,00 | 35.949,44 | 38.531,44 | 95,85% | 193,38% |
| SUMA INGRESOS POR SERVICIOS | 84+85 | 23.662,54 | 19.720,22 | 78.100,00 | 40.200,00 | 36.079,85 | 36.944,52 | 91,90% | 187,34% |
| TOTAL INGRESOS ORDINARIOS | | 254.880,93 | 180.221,58 | 302.972,00 | 282.678,00 | 171.217,21 | 184.468,36 | 65,26% | 102,36% |
| . Órganos Corporativos | 90 | -2.943,49 | -1.203,97 | -4.500,00 | -4.500,00 | -822,70 | -1.060,70 | 23,57% | 88,10% |
| . Acciones Colegiales | 91 | -117.927,05 | -92.040,55 | -116.609,60 | -73.654,60 | -58.904,82 | -63.021,17 | 85,56% | 68,47% |
| SUMA GASTOS ÓRGANOS Y ACTIVIDADES | 90+91 | -120.870,54 | -93.244,52 | -121.109,60 | -78.154,60 | -59.727,52 | -64.081,87 | 81,99% | 68,72% |
| . Publicaciones | 94 | 0,00 | 0,00 | 0,00 | 0,00 | -962,00 | -962,00 | 100,00% | 100,00% |
| . Servicios Colegiales | 95 | -17.427,00 | -16.638,22 | -58.500,00 | -32.600,00 | -15.085,29 | -17.232,92 | 52,86% | 103,57% |
| SUMA GASTOS POR SERVICIOS COLEGIALES | 94+95 | -17.427,00 | -16.638,22 | -58.500,00 | -32.600,00 | -16.047,29 | -18.194,92 | 55,81% | 109,36% |
| . Personal | 92 | -103.723,87 | -77.611,54 | -106.481,52 | -149.455,96 | -100.349,14 | -112.837,93 | 75,50% | 145,39% |
| . Suministros, Mantenimiento e impuestos | 93 | -47.267,15 | -36.527,61 | -48.075,00 | -49.400,00 | -33.902,68 | -37.328,57 | 75,56% | 102,19% |
| SUMA GASTOS DE GESTIÓN INTERNA | 92+93 | -150.991,02 | -114.139,15 | -154.556,52 | -198.855,96 | -134.251,82 | -150.166,50 | 75,52% | 131,56% |
| TOTAL GASTOS ORDINARIOS | | -289.288,56 | -224.021,89 | -334.166,12 | -309.610,56 | -210.026,63 | -232.443,29 | 75,08% | 103,76% |
| TOTAL 1. INGRESOS Y GASTOS ORDINARIOS | | -34.407,63 | -43.800,31 | -31.194,12 | -26.932,56 | -38.809,42 | -47.974,93 | 178,13% | 109,53% |
| 2. INGRESOS Y GASTOS FINANCIEROS/PATRIMONIALES | | | | | | | | | |
| . Ingresos Financieros y Patrimoniales | 86 | 1.649,08 | 1.444,08 | 18.200,00 | 1.850,00 | 375,00 | 375,00 | 20,27% | 25,97% |
| INGRESOS FINANCIEROS Y PATRIMONIALES | 86 | 1.649,08 | 1.444,08 | 18.200,00 | 1.850,00 | 375,00 | 375,00 | 20,27% | 25,97% |
| . Gastos Financieros y Patrimoniales | 96 | -42,21 | -39,51 | -120,00 | -120,00 | -72,31 | -72,31 | 60,26% | 183,02% |
| . Amortizaciones | 97 | -17.038,94 | -12.734,01 | -16.645,06 | -14.076,17 | -9.765,84 | -10.986,57 | 78,05% | 86,28% |
| GASTOS FINANCIEROS Y PATRIMONIALES | 96+97 | -17.081,15 | -12.773,52 | -16.765,06 | -14.196,17 | -9.838,15 | -11.058,88 | 77,90% | 86,58% |
| TOTAL 2. FINANCIEROS Y PATRIMONIALES | | -15.432,07 | -11.329,44 | 1.434,94 | -12.346,17 | -9.463,15 | -10.683,88 | 86,54% | 94,30% |
| 3. TRANSFERENCIAS | | | | | | | | | |
| . Transferencias recibidas | 88 | 2.160,89 | 5.860,44 | 12.300,00 | 42.000,00 | 37.797,83 | 44.092,91 | 104,98% | 752,38% |
| INGRESOS TRANSFERENCIAS | 88 | 2.160,89 | 5.860,44 | 12.300,00 | 42.000,00 | 37.797,83 | 44.092,91 | 104,98% | 752,38% |
| . Transferencias entregadas | 98 | -16.816,35 | -14.349,32 | -20.780,00 | -16.600,00 | -19.187,22 | -20.188,66 | 121,62% | 140,69% |
| GASTOS TRANSFERENCIAS | 98 | -16.816,35 | -14.349,32 | -20.780,00 | -16.600,00 | -19.187,22 | -20.188,66 | 121,62% | 140,69% |
| TOTAL 3. TRANSFERENCIAS | | -14.655,46 | -8.488,88 | -8.480,00 | 25.400,00 | 18.610,61 | 23.904,25 | 94,11% | -281,59% |
| 4. INGRESOS Y GASTOS EXTRAORDINARIOS | | | | | | | | | |
| . Ajustes Contables Positivos | 89 | 677,48 | 677,48 | 0,00 | 0,00 | 0,00 | 0,00 | | 0,00% |
| TOTAL INGRESOS EXTRAORDINARIOS | 89 | 677,48 | 677,48 | 0,00 | 0,00 | 0,00 | 0,00 | | 0,00% |
| . Ajustes Contables Negativos | 99 | -12,10 | 0,00 | 0,00 | 0,00 | 0,00 | 0,00 | | |
| TOTAL GASTOS EXTRAORDINARIOS | 99 | -12,10 | 0,00 | 0,00 | 0,00 | 0,00 | 0,00 | | |
| TOTAL 4. INGRESOS Y GASTOS EXTRAORDINARIOS | | 665,38 | 677,48 | 0,00 | 0,00 | 0,00 | 0,00 | | 0,00% |
| RESULTADO POR PARCIALES | | | | | | | | | |
| TOTAL 1. INGRESOS Y GASTOS ORDINARIOS | | -34.407,63 | -43.800,31 | -31.194,12 | -26.932,56 | -38.809,42 | -47.974,93 | 178,13% | 109,53% |
| TOTAL 2. FINANCIEROS Y PATRIMONIALES | | -15.432,07 | -11.329,44 | 1.434,94 | -12.346,17 | -9.463,15 | -10.683,88 | 86,54% | 94,30% |
| TOTAL 3. TRANSFERENCIAS | | -14.655,46 | -8.488,88 | -8.480,00 | 25.400,00 | 18.610,61 | 23.904,25 | 94,11% | -281,59% |
| TOTAL 4. INGRESOS Y GASTOS EXTRAORDINARIOS | | 665,38 | 677,48 | 0,00 | 0,00 | 0,00 | 0,00 | | 0,00% |
| RESULTADO PRESUPUESTARIO | | -63.829,78 | -62.941,15 | -38.239,18 | -13.878,73 | -29.661,96 | -34.754,56 | 250,42% | 55,22% |
| RESULTADO POR INGRESOS MENOS GASTOS | | | | | | | | | |
| TOTAL GENERAL INGRESOS | 8 | 259.368,38 | 188.203,58 | 333.472,00 | 326.528,00 | 209.390,04 | 228.936,27 | 70,11% | 121,64% |
| TOTAL GENERAL GASTOS | 9 | -323.198,16 | -251.144,73 | -371.711,18 | -340.406,73 | -239.052,00 | -263.690,83 | 77,46% | 105,00% |
| RESULTADO PRESUPUESTARIO | 8 - 9 | -63.829,78 | -62.941,15 | -38.239,18 | -13.878,73 | -29.661,96 | -34.754,56 | 250,42% | 55,22% |
| CASH FLOW | | -46.790,84 | -50.207,14 | -21.594,12 | 197,44 | -19.896,12 | -23.767,99 | -12038,08% | 47,34% |

| ASTURIAS | | | | | | | | | |
|---|-----------------|--------------------|-------------------|--------------------|--------------------|-------------------|-------------------|----------------------------|---------------------------|
| RESUMEN PRESUPUESTARIO | CÓDIGO GENERAL | REAL dic. 2016 | REAL sep-16 | PRESUPUESTO 2016 | PRESUPUESTO 2017 | REAL ago-17 | REAL sep-17 | VARIACIÓN 2017 REAL S/PPTO | VARIACIÓN REAL 17/REAL 16 |
| I. INGRESOS Y GASTOS ORDINARIOS | | | | | | | | | |
| . Cuotas Colegiales | 80 | 26.589,13 | 19.946,24 | 26.189,00 | 26.671,00 | 17.828,40 | 20.110,61 | 75,40% | 100,82% |
| . Prestación Servicio de Visado | 81 | 27.953,43 | 23.715,21 | 34.917,20 | 29.136,00 | 30.610,88 | 32.213,71 | 110,56% | 135,84% |
| . Subvenciones | 82 | 0,00 | 0,00 | 0,00 | 0,00 | 0,00 | 0,00 | | |
| SUMA INGRESOS POR ACTIVIDADES | 80+81+82 | 54.542,56 | 43.661,45 | 61.106,20 | 55.807,00 | 48.439,28 | 52.324,32 | 93,76% | 119,84% |
| . Publicaciones | 84 | 2.424,78 | 2.024,78 | 1.000,00 | 3.000,00 | 3.047,55 | 3.057,17 | 101,91% | 150,99% |
| . Servicios Colegiales | 85 | 16.680,50 | 9.184,00 | 15.900,00 | 15.740,00 | 10.890,00 | 10.890,00 | 69,19% | 118,58% |
| SUMA INGRESOS POR SERVICIOS | 84+85 | 19.105,28 | 11.208,78 | 16.900,00 | 18.740,00 | 13.937,55 | 13.947,17 | 74,42% | 124,43% |
| TOTAL INGRESOS ORDINARIOS | | 73.647,84 | 54.870,23 | 78.006,20 | 74.547,00 | 62.376,83 | 66.271,49 | 88,90% | 120,78% |
| . Órganos Corporativos | 90 | 0,00 | 0,00 | -237,20 | -100,00 | 0,00 | 0,00 | 0,00% | |
| . Acciones Colegiales | 91 | -19.012,93 | -11.816,74 | -23.030,20 | -22.743,00 | -13.406,32 | -14.270,88 | 62,75% | 120,77% |
| SUMA GASTOS ÓRGANOS Y ACTIVIDADES | 90+91 | -19.012,93 | -11.816,74 | -23.267,40 | -22.843,00 | -13.406,32 | -14.270,88 | 62,47% | 120,77% |
| . Publicaciones | 94 | -1.523,23 | -1.523,23 | -1.000,00 | -3.000,00 | -3.962,44 | -3.993,51 | 133,12% | 262,17% |
| . Servicios Colegiales | 95 | -7.418,00 | -5.748,00 | -8.155,00 | -8.130,00 | -2.984,76 | -2.984,76 | 36,71% | 51,93% |
| SUMA GASTOS POR SERVICIOS COLEGIALES | 94+95 | -8.941,23 | -7.271,23 | -9.155,00 | -11.130,00 | -6.947,20 | -6.978,27 | 62,70% | 95,97% |
| . Personal | 92 | -76.669,08 | -62.806,75 | -61.859,95 | -59.056,10 | -39.802,30 | -44.669,46 | 75,64% | 71,12% |
| . Suministros, Mantenimiento e impuestos | 93 | -14.476,38 | -8.559,25 | -14.543,22 | -14.150,00 | -8.607,89 | -9.281,79 | 65,60% | 108,44% |
| SUMA GASTOS DE GESTIÓN INTERNA | 92+93 | -91.145,46 | -71.366,00 | -76.403,17 | -73.206,10 | -48.410,19 | -53.951,25 | 73,70% | 75,60% |
| TOTAL GASTOS ORDINARIOS | | -119.099,62 | -90.453,97 | -108.825,57 | -107.179,10 | -68.763,71 | -75.200,40 | 70,16% | 83,14% |
| TOTAL 1. INGRESOS Y GASTOS ORDINARIOS | | -45.451,78 | -35.583,74 | -30.819,37 | -32.632,10 | -6.386,88 | -8.928,91 | 27,36% | 25,09% |
| 2. INGRESOS Y GASTOS FINANCIEROS/PATRIMONIALES | | | | | | | | | |
| . Ingresos Financieros y Patrimoniales | 86 | 2.017,73 | 1.548,94 | 150,00 | 100,00 | 1.701,47 | 1.789,67 | 1789,67% | 115,54% |
| INGRESOS FINANCIEROS Y PATRIMONIALES | 86 | 2.017,73 | 1.548,94 | 150,00 | 100,00 | 1.701,47 | 1.789,67 | 1789,67% | 115,54% |
| . Gastos Financieros y Patrimoniales | 96 | -144,51 | -30,00 | -100,00 | -30,00 | -88,60 | -88,60 | 295,33% | 295,33% |
| . Amortizaciones | 97 | -7.675,78 | -5.734,06 | -8.187,91 | -7.761,28 | -5.174,16 | -5.820,93 | 75,00% | 101,51% |
| GASTOS FINANCIEROS Y PATRIMONIALES | 96+97 | -7.820,29 | -5.764,06 | -8.287,91 | -7.791,28 | -5.262,76 | -5.909,53 | 75,85% | 102,52% |
| TOTAL 2. FINANCIEROS Y PATRIMONIALES | | -5.802,56 | -4.215,12 | -8.137,91 | -7.691,28 | -3.561,29 | -4.119,86 | 53,57% | 97,74% |
| 3. TRANSFERENCIAS | | | | | | | | | |
| . Transferencias recibidas | 88 | 51.377,71 | 42.518,12 | 42.200,00 | 43.000,00 | 27.903,96 | 31.260,38 | 72,70% | 73,52% |
| INGRESOS TRANSFERENCIAS | 88 | 51.377,71 | 42.518,12 | 42.200,00 | 43.000,00 | 27.903,96 | 31.260,38 | 72,70% | 73,52% |
| . Transferencias entregadas | 98 | -3.151,33 | -1.837,70 | -3.246,00 | -2.560,00 | -4.540,54 | -4.708,04 | 183,91% | 256,19% |
| GASTOS TRANSFERENCIAS | 98 | -3.151,33 | -1.837,70 | -3.246,00 | -2.560,00 | -4.540,54 | -4.708,04 | 183,91% | 256,19% |
| TOTAL 3. TRANSFERENCIAS | | 48.226,38 | 40.680,42 | 38.954,00 | 40.440,00 | 23.363,42 | 26.552,34 | 65,66% | 65,27% |
| 4. INGRESOS Y GASTOS EXTRAORDINARIOS | | | | | | | | | |
| . Ajustes Contables Positivos | 89 | 0,00 | 0,00 | 0,00 | 0,00 | 0,00 | 0,00 | | |
| TOTAL INGRESOS EXTRAORDINARIOS | 89 | 0,00 | 0,00 | 0,00 | 0,00 | 0,00 | 0,00 | | |
| . Ajustes Contables Negativos | 99 | 0,00 | 0,00 | 0,00 | 0,00 | 0,00 | 0,00 | | |
| TOTAL GASTOS EXTRAORDINARIOS | 99 | 0,00 | 0,00 | 0,00 | 0,00 | 0,00 | 0,00 | | |
| TOTAL 4. INGRESOS Y GASTOS EXTRAORDINARIOS | | 0,00 | 0,00 | 0,00 | 0,00 | 0,00 | 0,00 | | |
| RESULTADO POR PARCIALES | | | | | | | | | |
| TOTAL 1. INGRESOS Y GASTOS ORDINARIOS | | -45.451,78 | -35.583,74 | -30.819,37 | -32.632,10 | -6.386,88 | -8.928,91 | 27,36% | 25,09% |
| TOTAL 2. FINANCIEROS Y PATRIMONIALES | | -5.802,56 | -4.215,12 | -8.137,91 | -7.691,28 | -3.561,29 | -4.119,86 | 53,57% | 97,74% |
| TOTAL 3. TRANSFERENCIAS | | 48.226,38 | 40.680,42 | 38.954,00 | 40.440,00 | 23.363,42 | 26.552,34 | 65,66% | 65,27% |
| TOTAL 4. INGRESOS Y GASTOS EXTRAORDINARIOS | | 0,00 | 0,00 | 0,00 | 0,00 | 0,00 | 0,00 | | |
| RESULTADO PRESUPUESTARIO | | -3.027,96 | 881,56 | -3,28 | 116,62 | 13.415,25 | 13.503,57 | 11579,12% | 1531,78% |
| RESULTADO POR INGRESOS MENOS GASTOS | | | | | | | | | |
| TOTAL GENERAL INGRESOS | 8 | 127.043,28 | 98.937,29 | 120.356,20 | 117.647,00 | 91.982,26 | 99.321,54 | 84,42% | 100,39% |
| TOTAL GENERAL GASTOS | 9 | -130.071,24 | -98.055,73 | -120.359,48 | -117.530,38 | -78.567,01 | -85.817,97 | 73,02% | 87,52% |
| RESULTADO PRESUPUESTARIO | 8 - 9 | -3.027,96 | 881,56 | -3,28 | 116,62 | 13.415,25 | 13.503,57 | 11579,12% | 1531,78% |
| CASH FLOW | | 4.647,82 | 6.615,62 | 8.184,63 | 7.877,90 | 18.589,41 | 19.324,50 | 245,30% | 292,10% |

| BALEARES | | | | | | | | | |
|---|-----------------|--------------------|--------------------|--------------------|--------------------|--------------------|--------------------|----------------------------|---------------------------|
| RESUMEN PRESUPUESTARIO | CÓDIGO GENERAL | REAL dic. 2016 | REAL sep-16 | PRESUPUESTO 2016 | PRESUPUESTO 2017 | REAL ago-17 | REAL sep-17 | VARIACIÓN 2017 REAL S/PPTO | VARIACIÓN REAL 17/REAL 16 |
| I. INGRESOS Y GASTOS ORDINARIOS | | | | | | | | | |
| . Cuotas Colegiales | 80 | 17.644,92 | 13.236,60 | 16.999,00 | 17.943,00 | 12.183,40 | 13.743,00 | 76,59% | 103,83% |
| . Prestación Servicio de Visado | 81 | 180.447,22 | 80.887,71 | 46.925,00 | 64.217,50 | 95.396,57 | 109.090,24 | 169,88% | 134,87% |
| . Subvenciones | 82 | 0,00 | 0,00 | 0,00 | 0,00 | 0,00 | 0,00 | | |
| SUMA INGRESOS POR ACTIVIDADES | 80+81+82 | 198.092,14 | 94.124,31 | 63.924,00 | 82.160,50 | 107.579,97 | 122.833,24 | 149,50% | 130,50% |
| . Publicaciones | 84 | 36,40 | 36,40 | 40,00 | 100,00 | 525,64 | 586,40 | 586,40% | 1610,99% |
| . Servicios Colegiales | 85 | 3.439,83 | 2.860,00 | 900,00 | 1.200,00 | 485,29 | 2.909,34 | 242,45% | 101,73% |
| SUMA INGRESOS POR SERVICIOS | 84+85 | 3.476,23 | 2.896,40 | 940,00 | 1.300,00 | 1.010,93 | 3.495,74 | 268,90% | 120,69% |
| TOTAL INGRESOS ORDINARIOS | | 201.568,37 | 97.020,71 | 64.864,00 | 83.460,50 | 108.590,90 | 126.328,98 | 151,36% | 130,21% |
| . Órganos Corporativos | 90 | 0,00 | 0,00 | 0,00 | 0,00 | 0,00 | 0,00 | | |
| . Acciones Colegiales | 91 | -37.812,47 | -20.281,18 | -12.650,00 | -21.450,00 | -28.784,28 | -31.289,35 | 145,87% | 154,28% |
| SUMA GASTOS ÓRGANOS Y ACTIVIDADES | 90+91 | -37.812,47 | -20.281,18 | -12.650,00 | -21.450,00 | -28.784,28 | -31.289,35 | 145,87% | 154,28% |
| . Publicaciones | 94 | 0,00 | 0,00 | 0,00 | 0,00 | -307,84 | -307,84 | 100,00% | 100,00% |
| . Servicios Colegiales | 95 | -4.012,74 | -2.012,74 | -1.500,00 | -3.000,00 | -2.309,83 | -4.544,83 | 151,49% | 225,80% |
| SUMA GASTOS POR SERVICIOS COLEGIALES | 94+95 | -4.012,74 | -2.012,74 | -1.500,00 | -3.000,00 | -2.617,67 | -4.852,67 | 161,76% | 241,10% |
| . Personal | 92 | -58.524,47 | -42.045,76 | -58.082,44 | -58.382,44 | -38.342,28 | -43.025,71 | 73,70% | 102,33% |
| . Suministros, Mantenimiento e impuestos | 93 | -15.522,56 | -11.204,68 | -14.000,00 | -14.950,00 | -11.616,69 | -12.961,44 | 86,70% | 115,68% |
| SUMA GASTOS DE GESTIÓN INTERNA | 92+93 | -74.047,03 | -53.250,44 | -72.082,44 | -73.332,44 | -49.958,97 | -55.987,15 | 76,35% | 105,14% |
| TOTAL GASTOS ORDINARIOS | | -115.872,24 | -75.544,36 | -86.232,44 | -97.782,44 | -81.360,92 | -92.129,17 | 94,22% | 121,95% |
| TOTAL 1. INGRESOS Y GASTOS ORDINARIOS | | 85.696,13 | 21.476,35 | -21.368,44 | -14.321,94 | 27.229,98 | 34.199,81 | -238,79% | 159,24% |
| 2. INGRESOS Y GASTOS FINANCIEROS/PATRIMONIALES | | | | | | | | | |
| . Ingresos Financieros y Patrimoniales | 86 | 534,70 | 309,44 | 175,00 | 200,00 | 75,50 | 75,50 | 37,75% | 24,40% |
| INGRESOS FINANCIEROS Y PATRIMONIALES | 86 | 534,70 | 309,44 | 175,00 | 200,00 | 75,50 | 75,50 | 37,75% | 24,40% |
| . Gastos Financieros y Patrimoniales | 96 | -164,46 | -130,44 | -150,00 | -100,00 | -88,01 | -100,01 | 100,01% | 76,67% |
| . Amortizaciones | 97 | -19.078,72 | -14.317,21 | -18.214,94 | -15.898,36 | -12.451,05 | -14.007,43 | 88,11% | 97,84% |
| GASTOS FINANCIEROS Y PATRIMONIALES | 96+97 | -19.243,18 | -14.447,65 | -18.364,94 | -15.998,36 | -12.539,06 | -14.107,44 | 88,18% | 97,65% |
| TOTAL 2. FINANCIEROS Y PATRIMONIALES | | -18.708,48 | -14.138,21 | -18.189,94 | -15.798,36 | -12.463,56 | -14.031,94 | 88,82% | 99,25% |
| 3. TRANSFERENCIAS | | | | | | | | | |
| . Transferencias recibidas | 88 | 33.700,57 | 31.919,93 | 41.000,00 | 37.500,00 | 30.932,85 | 34.394,48 | 91,72% | 107,75% |
| INGRESOS TRANSFERENCIAS | 88 | 33.700,57 | 31.919,93 | 41.000,00 | 37.500,00 | 30.932,85 | 34.394,48 | 91,72% | 107,75% |
| . Transferencias entregadas | 98 | -7.838,54 | -3.388,45 | -4.125,00 | -7.675,00 | -9.076,47 | -10.493,85 | 136,73% | 309,69% |
| GASTOS TRANSFERENCIAS | 98 | -7.838,54 | -3.388,45 | -4.125,00 | -7.675,00 | -9.076,47 | -10.493,85 | 136,73% | 309,69% |
| TOTAL 3. TRANSFERENCIAS | | 25.862,03 | 28.531,48 | 36.875,00 | 29.825,00 | 21.856,38 | 23.900,63 | 80,14% | 83,77% |
| 4. INGRESOS Y GASTOS EXTRAORDINARIOS | | | | | | | | | |
| . Ajustes Contables Positivos | 89 | 1.650,00 | 1.050,00 | 0,00 | 14.640,10 | 1.350,00 | 1.500,00 | 10,25% | 142,86% |
| TOTAL INGRESOS EXTRAORDINARIOS | 89 | 1.650,00 | 1.050,00 | 0,00 | 14.640,10 | 1.350,00 | 1.500,00 | 10,25% | 142,86% |
| . Ajustes Contables Negativos | 99 | 519,06 | -21.934,21 | 0,00 | -7.571,12 | -300,00 | -300,00 | 3,96% | 1,37% |
| TOTAL GASTOS EXTRAORDINARIOS | 99 | 519,06 | -21.934,21 | 0,00 | -7.571,12 | -300,00 | -300,00 | 3,96% | 1,37% |
| TOTAL 4. INGRESOS Y GASTOS EXTRAORDINARIOS | | 2.169,06 | -20.884,21 | 0,00 | 7.068,98 | 1.050,00 | 1.200,00 | 16,98% | -5,75% |
| RESULTADO POR PARCIALES | | | | | | | | | |
| TOTAL 1. INGRESOS Y GASTOS ORDINARIOS | | 85.696,13 | 21.476,35 | -21.368,44 | -14.321,94 | 27.229,98 | 34.199,81 | -238,79% | 159,24% |
| TOTAL 2. FINANCIEROS Y PATRIMONIALES | | -18.708,48 | -14.138,21 | -18.189,94 | -15.798,36 | -12.463,56 | -14.031,94 | 88,82% | 99,25% |
| TOTAL 3. TRANSFERENCIAS | | 25.862,03 | 28.531,48 | 36.875,00 | 29.825,00 | 21.856,38 | 23.900,63 | 80,14% | 83,77% |
| TOTAL 4. INGRESOS Y GASTOS EXTRAORDINARIOS | | 2.169,06 | -20.884,21 | 0,00 | 7.068,98 | 1.050,00 | 1.200,00 | 16,98% | -5,75% |
| RESULTADO PRESUPUESTARIO | | 95.018,74 | 14.985,41 | -2.683,38 | 6.773,68 | 37.672,80 | 45.268,50 | 668,30% | 302,08% |
| RESULTADO POR INGRESOS MENOS GASTOS | | | | | | | | | |
| TOTAL GENERAL INGRESOS | 8 | 237.453,64 | 130.300,08 | 106.039,00 | 135.800,60 | 140.949,25 | 162.298,96 | 119,51% | 124,56% |
| TOTAL GENERAL GASTOS | 9 | -142.434,90 | -115.314,67 | -108.722,38 | -129.026,92 | -103.276,45 | -117.030,46 | 90,70% | 101,49% |
| RESULTADO PRESUPUESTARIO | 8 - 9 | 95.018,74 | 14.985,41 | -2.683,38 | 6.773,68 | 37.672,80 | 45.268,50 | 668,30% | 302,08% |
| CASH FLOW | | 114.097,46 | 29.302,62 | 15.531,56 | 22.672,04 | 50.123,85 | 59.275,93 | 261,45% | 202,29% |

| EXTREMADURA | | | | | | | | | |
|---|-----------------|--------------------|-------------------|--------------------|--------------------|-------------------|-------------------|----------------------------|---------------------------|
| RESUMEN PRESUPUESTARIO | CÓDIGO GENERAL | REAL dic. 2016 | REAL sep-16 | PRESUPUESTO 2016 | PRESUPUESTO 2017 | REAL ago-17 | REAL sep-17 | VARIACIÓN 2017 REAL S/PPTO | VARIACIÓN REAL 17/REAL 16 |
| I. INGRESOS Y GASTOS ORDINARIOS | | | | | | | | | |
| . Cuotas Colegiales | 80 | 20.687,16 | 15.518,78 | 20.543,00 | 20.690,00 | 13.767,32 | 15.529,67 | 75,06% | 100,07% |
| . Prestación Servicio de Visado | 81 | 40.108,92 | 33.451,54 | 46.263,89 | 35.174,07 | 27.880,11 | 35.396,12 | 100,63% | 105,81% |
| . Subvenciones | 82 | 0,00 | 0,00 | 0,00 | 0,00 | 0,00 | 0,00 | | |
| SUMA INGRESOS POR ACTIVIDADES | 80+81+82 | 60.796,08 | 48.970,32 | 66.806,89 | 55.864,07 | 41.647,43 | 50.925,79 | 91,16% | 103,99% |
| . Publicaciones | 84 | 16,11 | 16,11 | 0,00 | 20,00 | 231,48 | 265,90 | 1329,50% | 1650,53% |
| . Servicios Colegiales | 85 | 849,50 | 729,00 | 2.670,00 | 1.450,00 | 190,50 | 190,50 | 13,14% | 26,13% |
| SUMA INGRESOS POR SERVICIOS | 84+85 | 865,61 | 745,11 | 2.670,00 | 1.470,00 | 421,98 | 456,40 | 31,05% | 61,25% |
| TOTAL INGRESOS ORDINARIOS | | 61.661,69 | 49.715,43 | 69.476,89 | 57.334,07 | 42.069,41 | 51.382,19 | 89,62% | 103,35% |
| . Órganos Corporativos | 90 | -878,64 | -878,64 | -3.000,00 | 0,00 | 0,00 | 0,00 | | 0,00% |
| . Acciones Colegiales | 91 | -11.727,46 | -7.181,82 | -13.883,23 | -15.039,17 | -8.372,74 | -11.019,94 | 73,27% | 153,44% |
| SUMA GASTOS ÓRGANOS Y ACTIVIDADES | 90+91 | -12.606,10 | -8.060,46 | -16.883,23 | -15.039,17 | -8.372,74 | -11.019,94 | 73,27% | 136,72% |
| . Publicaciones | 94 | 0,00 | 0,00 | -35,00 | -30,00 | -288,60 | -288,60 | 962,00% | 100,00% |
| . Servicios Colegiales | 95 | -12,10 | -12,10 | -200,00 | -150,00 | 0,00 | 0,00 | 0,00% | 0,00% |
| SUMA GASTOS POR SERVICIOS COLEGIALES | 94+95 | -12,10 | -12,10 | -235,00 | -180,00 | -288,60 | -288,60 | 160,33% | 2385,12% |
| . Personal | 92 | -88.079,14 | -66.108,02 | -89.921,02 | -91.029,91 | -57.743,92 | -64.403,88 | 70,75% | 97,42% |
| . Suministros, Mantenimiento e impuestos | 93 | -13.901,90 | -10.498,33 | -14.550,23 | -13.873,42 | -8.940,88 | -9.969,41 | 71,86% | 94,96% |
| SUMA GASTOS DE GESTIÓN INTERNA | 92+93 | -101.981,04 | -76.606,35 | -104.471,25 | -104.903,33 | -66.684,80 | -74.373,29 | 70,90% | 97,09% |
| TOTAL GASTOS ORDINARIOS | | -114.599,24 | -84.678,91 | -121.589,48 | -120.122,50 | -75.346,14 | -85.681,83 | 71,33% | 101,18% |
| TOTAL 1. INGRESOS Y GASTOS ORDINARIOS | | -52.937,55 | -34.963,48 | -52.112,58 | -62.788,43 | -33.276,73 | -34.299,64 | 54,63% | 98,10% |
| 2. INGRESOS Y GASTOS FINANCIEROS/PATRIMONIALES | | | | | | | | | |
| . Ingresos Financieros y Patrimoniales | 86 | 463,43 | 463,27 | 124,80 | 10,50 | 0,28 | 0,28 | 2,67% | 0,06% |
| INGRESOS FINANCIEROS Y PATRIMONIALES | 86 | 463,43 | 463,27 | 124,80 | 10,50 | 0,28 | 0,28 | 2,67% | 0,06% |
| . Gastos Financieros y Patrimoniales | 96 | -100,57 | -90,25 | -240,32 | -119,93 | -56,20 | -66,20 | 55,20% | 73,35% |
| . Amortizaciones | 97 | -315,20 | -256,43 | -246,23 | -352,32 | -234,88 | -264,24 | 75,00% | 103,05% |
| GASTOS FINANCIEROS Y PATRIMONIALES | 96+97 | -415,77 | -346,68 | -486,55 | -472,25 | -291,08 | -330,44 | 69,97% | 95,32% |
| TOTAL 2. FINANCIEROS Y PATRIMONIALES | | 47,66 | 116,59 | -361,75 | -461,75 | -290,80 | -330,16 | 71,50% | -283,18% |
| 3. TRANSFERENCIAS | | | | | | | | | |
| . Transferencias recibidas | 88 | 44.300,93 | 29.230,67 | 45.000,00 | 41.713,67 | 27.358,24 | 30.920,91 | 74,13% | 105,78% |
| INGRESOS TRANSFERENCIAS | 88 | 44.300,93 | 29.230,67 | 45.000,00 | 41.713,67 | 27.358,24 | 30.920,91 | 74,13% | 105,78% |
| . Transferencias entregadas | 98 | -4.431,11 | -2.820,22 | -5.097,83 | -5.861,95 | -3.863,25 | -6.401,85 | 109,21% | 227,00% |
| GASTOS TRANSFERENCIAS | 98 | -4.431,11 | -2.820,22 | -5.097,83 | -5.861,95 | -3.863,25 | -6.401,85 | 109,21% | 227,00% |
| TOTAL 3. TRANSFERENCIAS | | 39.869,82 | 26.410,45 | 39.902,17 | 35.851,72 | 23.494,99 | 24.519,06 | 68,39% | 92,84% |
| 4. INGRESOS Y GASTOS EXTRAORDINARIOS | | | | | | | | | |
| . Ajustes Contables Positivos | 89 | 0,00 | 0,00 | 0,00 | 0,00 | 0,00 | 0,00 | | |
| TOTAL INGRESOS EXTRAORDINARIOS | 89 | 0,00 | 0,00 | 0,00 | 0,00 | 0,00 | 0,00 | | |
| . Ajustes Contables Negativos | 99 | -1.492,91 | 0,00 | 0,00 | 0,00 | 0,00 | 0,00 | | |
| TOTAL GASTOS EXTRAORDINARIOS | 99 | -1.492,91 | 0,00 | 0,00 | 0,00 | 0,00 | 0,00 | | |
| TOTAL 4. INGRESOS Y GASTOS EXTRAORDINARIOS | | -1.492,91 | 0,00 | 0,00 | 0,00 | 0,00 | 0,00 | | |
| RESULTADO POR PARCIALES | | | | | | | | | |
| TOTAL 1. INGRESOS Y GASTOS ORDINARIOS | | -52.937,55 | -34.963,48 | -52.112,58 | -62.788,43 | -33.276,73 | -34.299,64 | 54,63% | 98,10% |
| TOTAL 2. FINANCIEROS Y PATRIMONIALES | | 47,66 | 116,59 | -361,75 | -461,75 | -290,80 | -330,16 | 71,50% | -283,18% |
| TOTAL 3. TRANSFERENCIAS | | 39.869,82 | 26.410,45 | 39.902,17 | 35.851,72 | 23.494,99 | 24.519,06 | 68,39% | 92,84% |
| TOTAL 4. INGRESOS Y GASTOS EXTRAORDINARIOS | | -1.492,91 | 0,00 | 0,00 | 0,00 | 0,00 | 0,00 | | |
| RESULTADO PRESUPUESTARIO | | -14.512,98 | -8.436,44 | -12.572,16 | -27.398,46 | -10.072,54 | -10.110,74 | 36,90% | 119,85% |
| RESULTADO POR INGRESOS MENOS GASTOS | | | | | | | | | |
| TOTAL GENERAL INGRESOS | 8 | 106.426,05 | 79.409,37 | 114.601,69 | 99.058,24 | 69.427,93 | 82.303,38 | 83,09% | 103,64% |
| TOTAL GENERAL GASTOS | 9 | -120.939,03 | -87.845,81 | -127.173,86 | -126.456,70 | -79.500,47 | -92.414,12 | 73,08% | 105,20% |
| RESULTADO PRESUPUESTARIO | 8 - 9 | -14.512,98 | -8.436,44 | -12.572,16 | -27.398,46 | -10.072,54 | -10.110,74 | 36,90% | 119,85% |
| CASH FLOW | | -14.197,78 | -8.180,01 | -12.325,93 | -27.046,14 | -9.837,66 | -9.846,50 | 36,41% | 120,37% |

| LA RIOJA | | | | | | | | | |
|---|-----------------|-------------------|-------------------|-------------------|-------------------|-------------------|-------------------|----------------------------|---------------------------|
| RESUMEN PRESUPUESTARIO | CÓDIGO GENERAL | REAL dic. 2016 | REAL sep-16 | PRESUPUESTO 2016 | PRESUPUESTO 2017 | REAL ago-17 | REAL sep-17 | VARIACIÓN 2017 REAL S/PPTO | VARIACIÓN REAL 17/REAL 16 |
| I. INGRESOS Y GASTOS ORDINARIOS | | | | | | | | | |
| . Cuotas Colegiales | 80 | 8.761,71 | 6.572,73 | 8.890,00 | 8.545,00 | 5.685,59 | 6.413,41 | 24,58% | 97,41% |
| . Prestación Servicio de Visado | 81 | 5.251,21 | 5.087,74 | 10.698,05 | 7.037,45 | 7.912,85 | 8.104,30 | 25,06% | 147,68% |
| . Subvenciones | 82 | 0,00 | 0,00 | 0,00 | 2.500,00 | 0,00 | 0,00 | | |
| SUMA INGRESOS POR ACTIVIDADES | 80+81+82 | 14.012,92 | 11.660,47 | 19.588,05 | 18.082,45 | 13.598,44 | 14.517,71 | 24,86% | 121,89% |
| . Publicaciones | 84 | 0,00 | 0,00 | 0,00 | 0,00 | 38,47 | 48,09 | 0,00% | |
| . Servicios Colegiales | 85 | 878,57 | 818,57 | 6.100,00 | 5.250,00 | 252,15 | 252,15 | 22,97% | 1106,98% |
| SUMA INGRESOS POR SERVICIOS | 84+85 | 878,57 | 818,57 | 6.100,00 | 5.250,00 | 290,62 | 300,24 | 22,82% | 1106,98% |
| TOTAL INGRESOS ORDINARIOS | | 14.891,49 | 12.479,04 | 25.688,05 | 23.332,45 | 13.889,06 | 14.817,95 | 24,75% | 127,46% |
| . Órganos Corporativos | 90 | -116,44 | -75,40 | -800,00 | -400,00 | 0,00 | 0,00 | 15,11% | 75,42% |
| . Acciones Colegiales | 91 | -2.780,02 | -2.436,85 | -6.475,10 | -5.355,00 | -4.703,34 | -4.740,47 | 17,45% | 122,66% |
| SUMA GASTOS ÓRGANOS Y ACTIVIDADES | 90+91 | -2.896,46 | -2.512,25 | -7.275,10 | -5.755,00 | -4.703,34 | -4.740,47 | 17,12% | 113,80% |
| . Publicaciones | 94 | 0,00 | 0,00 | 0,00 | 0,00 | -240,50 | -240,50 | | |
| . Servicios Colegiales | 95 | -692,50 | -692,50 | -6.150,00 | -5.050,00 | -209,83 | -209,83 | 59,34% | 100,00% |
| SUMA GASTOS POR SERVICIOS COLEGIALES | 94+95 | -692,50 | -692,50 | -6.150,00 | -5.050,00 | -450,33 | -450,33 | 59,34% | 100,00% |
| . Personal | 92 | -26.193,89 | -21.011,27 | -27.750,00 | -28.295,00 | -18.977,05 | -21.181,54 | 24,79% | 101,87% |
| . Suministros, Mantenimiento e impuestos | 93 | -6.184,21 | -4.888,38 | -7.430,00 | -6.990,00 | -4.991,40 | -5.479,39 | 25,97% | 129,70% |
| SUMA GASTOS DE GESTIÓN INTERNA | 92+93 | -32.378,10 | -25.899,65 | -35.180,00 | -35.285,00 | -23.968,45 | -26.660,93 | 25,06% | 107,28% |
| TOTAL GASTOS ORDINARIOS | | -35.967,06 | -29.104,40 | -48.605,10 | -46.090,00 | -29.122,12 | -31.851,73 | 24,19% | 113,01% |
| TOTAL 1. INGRESOS Y GASTOS ORDINARIOS | | -21.075,57 | -16.625,36 | -22.917,05 | -22.757,55 | -15.233,06 | -17.033,78 | 14,10% | 24,72% |
| 2. INGRESOS Y GASTOS FINANCIEROS/PATRIMONIALES | | | | | | | | | |
| . Ingresos Financieros y Patrimoniales | 86 | 0,00 | 0,00 | 14,00 | 0,00 | 0,00 | 0,00 | 25,68% | 103,39% |
| INGRESOS FINANCIEROS Y PATRIMONIALES | 86 | 0,00 | 0,00 | 14,00 | 0,00 | 0,00 | 0,00 | 25,68% | 103,39% |
| . Gastos Financieros y Patrimoniales | 96 | -1,00 | 2,00 | -50,00 | -50,00 | -3,00 | -3,00 | 28,58% | 85,15% |
| . Amortizaciones | 97 | -3.421,96 | -2.577,11 | -3.868,70 | -3.379,17 | -2.617,50 | -2.617,50 | 25,00% | 100,00% |
| GASTOS FINANCIEROS Y PATRIMONIALES | 96+97 | -3.422,96 | -2.575,11 | -3.918,70 | -3.429,17 | -2.620,50 | -2.620,50 | 26,37% | 93,25% |
| TOTAL 2. FINANCIEROS Y PATRIMONIALES | | -3.422,96 | -2.575,11 | -3.904,70 | -3.429,17 | -2.620,50 | -2.620,50 | 26,75% | 88,59% |
| 3. TRANSFERENCIAS | | | | | | | | | |
| . Transferencias recibidas | 88 | 44.743,90 | 35.003,20 | 42.500,00 | 43.650,00 | 26.846,51 | 30.179,84 | 21,99% | 86,11% |
| INGRESOS TRANSFERENCIAS | 88 | 44.743,90 | 35.003,20 | 42.500,00 | 43.650,00 | 26.846,51 | 30.179,84 | 21,99% | 86,11% |
| . Transferencias entregadas | 98 | -1.969,56 | -1.927,86 | -535,37 | -1.283,97 | -1.753,42 | -1.778,73 | 22,73% | 139,55% |
| GASTOS TRANSFERENCIAS | 98 | -1.969,56 | -1.927,86 | -535,37 | -1.283,97 | -1.753,42 | -1.778,73 | 22,73% | 139,55% |
| TOTAL 3. TRANSFERENCIAS | | 42.774,34 | 33.075,34 | 41.964,63 | 42.366,03 | 25.093,09 | 28.401,11 | 21,35% | 63,47% |
| 4. INGRESOS Y GASTOS EXTRAORDINARIOS | | | | | | | | | |
| . Ajustes Contables Positivos | 89 | 0,00 | 0,00 | 0,00 | 0,00 | 0,00 | 0,00 | | |
| TOTAL INGRESOS EXTRAORDINARIOS | 89 | 0,00 | 0,00 | 0,00 | 0,00 | 0,00 | 0,00 | | |
| . Ajustes Contables Negativos | 99 | 0,00 | 0,00 | 0,00 | 0,00 | 0,00 | 0,00 | | |
| TOTAL GASTOS EXTRAORDINARIOS | 99 | 0,00 | 0,00 | 0,00 | 0,00 | 0,00 | 0,00 | | |
| TOTAL 4. INGRESOS Y GASTOS EXTRAORDINARIOS | | 0,00 | 0,00 | 0,00 | 0,00 | 0,00 | 0,00 | | |
| RESULTADO POR PARCIALES | | | | | | | | | |
| TOTAL 1. INGRESOS Y GASTOS ORDINARIOS | | -21.075,57 | -16.625,36 | -22.917,05 | -22.757,55 | -15.233,06 | -17.033,78 | 14,10% | 24,72% |
| TOTAL 2. FINANCIEROS Y PATRIMONIALES | | -3.422,96 | -2.575,11 | -3.904,70 | -3.429,17 | -2.620,50 | -2.620,50 | 26,75% | 88,59% |
| TOTAL 3. TRANSFERENCIAS | | 42.774,34 | 33.075,34 | 41.964,63 | 42.366,03 | 25.093,09 | 28.401,11 | 21,35% | 63,47% |
| TOTAL 4. INGRESOS Y GASTOS EXTRAORDINARIOS | | 0,00 | 0,00 | 0,00 | 0,00 | 0,00 | 0,00 | | |
| RESULTADO PRESUPUESTARIO | | 18.275,81 | 13.874,87 | 15.142,87 | 16.179,31 | 7.239,53 | 8.746,83 | 27,57% | 71,15% |
| RESULTADO POR INGRESOS MENOS GASTOS | | | | | | | | | |
| TOTAL GENERAL INGRESOS | 8 | 59.635,39 | 47.482,24 | 68.202,05 | 66.982,45 | 40.735,57 | 44.997,79 | 24,28% | 115,14% |
| TOTAL GENERAL GASTOS | 9 | -41.359,58 | -33.607,37 | -53.059,17 | -50.803,14 | -33.496,04 | -36.250,96 | 24,53% | 109,32% |
| RESULTADO PRESUPUESTARIO | 8 - 9 | 18.275,81 | 13.874,87 | 15.142,87 | 16.179,31 | 7.239,53 | 8.746,83 | 27,57% | 71,15% |
| CASH FLOW | | 21.697,77 | 16.451,98 | 19.011,58 | 19.558,48 | 9.857,03 | 11.364,33 | 21,46% | 352,48% |

| LAS PALMAS | | | | | | | | | |
|---|-----------------|-------------------|-------------------|-------------------|--------------------|-------------------|-------------------|----------------------------|---------------------------|
| RESUMEN PRESUPUESTARIO | CÓDIGO GENERAL | REAL dic. 2016 | REAL sep-16 | PRESUPUESTO 2016 | PRESUPUESTO 2017 | REAL ago-17 | REAL sep-17 | VARIACIÓN 2017 REAL S/PPTO | VARIACIÓN REAL 17/REAL 16 |
| I. INGRESOS Y GASTOS ORDINARIOS | | | | | | | | | |
| . Cuotas Colegiales | 80 | 14.481,01 | 10.863,15 | 14.176,00 | 14.526,00 | 10.991,14 | 11.040,29 | 76,00% | 101,63% |
| . Prestación Servicio de Visado | 81 | 37.251,89 | 35.608,69 | 45.005,50 | 44.095,75 | 30.711,35 | 75.636,72 | 171,53% | 212,41% |
| . Subvenciones | 82 | 0,00 | 0,00 | 0,00 | 0,00 | 0,00 | 0,00 | | |
| SUMA INGRESOS POR ACTIVIDADES | 80+81+82 | 51.732,90 | 46.471,84 | 59.181,50 | 58.621,75 | 41.702,49 | 86.677,01 | 147,86% | 186,52% |
| . Publicaciones | 84 | 47,50 | 47,50 | 0,00 | 0,00 | 210,00 | 210,00 | 100,00% | 442,11% |
| . Servicios Colegiales | 85 | 400,00 | 60,00 | 4.950,00 | 4.600,00 | 50,00 | 70,00 | 1,52% | 116,67% |
| SUMA INGRESOS POR SERVICIOS | 84+85 | 447,50 | 107,50 | 4.950,00 | 4.600,00 | 260,00 | 280,00 | 6,09% | 260,47% |
| TOTAL INGRESOS ORDINARIOS | | 52.180,40 | 46.579,34 | 64.131,50 | 63.221,75 | 41.962,49 | 86.957,01 | 137,54% | 186,69% |
| . Órganos Corporativos | 90 | -293,30 | -293,30 | -250,00 | 0,00 | 0,00 | 0,00 | | 0,00% |
| . Acciones Colegiales | 91 | -9.934,02 | -8.509,89 | -8.450,00 | -14.525,00 | -6.148,95 | -20.707,07 | 142,56% | 243,33% |
| SUMA GASTOS ÓRGANOS Y ACTIVIDADES | 90+91 | -10.227,32 | -8.803,19 | -8.700,00 | -14.525,00 | -6.148,95 | -20.707,07 | 142,56% | 235,22% |
| . Publicaciones | 94 | 0,00 | 0,00 | 0,00 | 0,00 | -365,56 | -365,56 | 100,00% | 100,00% |
| . Servicios Colegiales | 95 | 0,00 | 0,00 | -2.700,00 | -2.700,00 | 0,00 | 0,00 | 0,00% | |
| SUMA GASTOS POR SERVICIOS COLEGIALES | 94+95 | 0,00 | 0,00 | -2.700,00 | -2.700,00 | -365,56 | -365,56 | 13,54% | 100,00% |
| . Personal | 92 | -62.546,15 | -47.247,67 | -63.506,87 | -65.599,50 | -43.700,66 | -48.819,13 | 74,42% | 103,33% |
| . Suministros, Mantenimiento e impuestos | 93 | -20.713,66 | -15.505,66 | -19.731,75 | -19.493,60 | -12.419,01 | -13.894,57 | 71,28% | 89,61% |
| SUMA GASTOS DE GESTIÓN INTERNA | 92+93 | -83.259,81 | -62.753,33 | -83.238,62 | -85.093,10 | -56.119,67 | -62.713,70 | 73,70% | 99,94% |
| TOTAL GASTOS ORDINARIOS | | -93.487,13 | -71.556,52 | -94.638,62 | -102.318,10 | -62.634,18 | -83.786,33 | 81,89% | 117,09% |
| TOTAL 1. INGRESOS Y GASTOS ORDINARIOS | | -41.306,73 | -24.977,18 | -30.507,12 | -39.096,35 | -20.671,69 | 3.170,68 | -8,11% | -12,69% |
| 2. INGRESOS Y GASTOS FINANCIEROS/PATRIMONIALES | | | | | | | | | |
| . Ingresos Financieros y Patrimoniales | 86 | 28,79 | 28,79 | 0,00 | 0,00 | 180,00 | 180,00 | 100,00% | 625,22% |
| INGRESOS FINANCIEROS Y PATRIMONIALES | 86 | 28,79 | 28,79 | 0,00 | 0,00 | 180,00 | 180,00 | 100,00% | 625,22% |
| . Gastos Financieros y Patrimoniales | 96 | -133,25 | -110,75 | -6,00 | -180,00 | -71,25 | -71,25 | 39,58% | 64,33% |
| . Amortizaciones | 97 | -2.066,11 | -1.549,60 | -1.572,96 | -1.902,46 | -1.268,30 | -1.426,83 | 75,00% | 92,08% |
| GASTOS FINANCIEROS Y PATRIMONIALES | 96+97 | -2.199,36 | -1.660,35 | -1.578,96 | -2.082,46 | -1.339,55 | -1.498,08 | 71,94% | 90,23% |
| TOTAL 2. FINANCIEROS Y PATRIMONIALES | | -2.170,57 | -1.631,56 | -1.578,96 | -2.082,46 | -1.159,55 | -1.318,08 | 63,29% | 80,79% |
| 3. TRANSFERENCIAS | | | | | | | | | |
| . Transferencias recibidas | 88 | 45.285,46 | 36.124,83 | 40.500,00 | 45.000,00 | 32.612,21 | 36.112,36 | 80,25% | 99,97% |
| INGRESOS TRANSFERENCIAS | 88 | 45.285,46 | 36.124,83 | 40.500,00 | 45.000,00 | 32.612,21 | 36.112,36 | 80,25% | 99,97% |
| . Transferencias entregadas | 98 | -1.519,36 | -1.425,07 | -1.577,50 | -3.107,50 | -2.741,57 | -6.543,98 | 210,59% | 459,20% |
| GASTOS TRANSFERENCIAS | 98 | -1.519,36 | -1.425,07 | -1.577,50 | -3.107,50 | -2.741,57 | -6.543,98 | 210,59% | 459,20% |
| TOTAL 3. TRANSFERENCIAS | | 43.766,10 | 34.699,76 | 38.922,50 | 41.892,50 | 29.870,64 | 29.568,38 | 70,58% | 85,21% |
| 4. INGRESOS Y GASTOS EXTRAORDINARIOS | | | | | | | | | |
| . Ajustes Contables Positivos | 89 | 0,00 | 0,00 | 0,00 | 0,00 | 0,00 | 0,00 | | |
| TOTAL INGRESOS EXTRAORDINARIOS | 89 | 0,00 | 0,00 | 0,00 | 0,00 | 0,00 | 0,00 | | |
| . Ajustes Contables Negativos | 99 | 0,00 | 0,00 | 0,00 | 0,00 | 0,00 | 0,00 | | |
| TOTAL GASTOS EXTRAORDINARIOS | 99 | 0,00 | 0,00 | 0,00 | 0,00 | 0,00 | 0,00 | | |
| TOTAL 4. INGRESOS Y GASTOS EXTRAORDINARIOS | | 0,00 | 0,00 | 0,00 | 0,00 | 0,00 | 0,00 | | |
| RESULTADO POR PARCIALES | | | | | | | | | |
| TOTAL 1. INGRESOS Y GASTOS ORDINARIOS | | -41.306,73 | -24.977,18 | -30.507,12 | -39.096,35 | -20.671,69 | 3.170,68 | -8,11% | -12,69% |
| TOTAL 2. FINANCIEROS Y PATRIMONIALES | | -2.170,57 | -1.631,56 | -1.578,96 | -2.082,46 | -1.159,55 | -1.318,08 | 63,29% | 80,79% |
| TOTAL 3. TRANSFERENCIAS | | 43.766,10 | 34.699,76 | 38.922,50 | 41.892,50 | 29.870,64 | 29.568,38 | 70,58% | 85,21% |
| TOTAL 4. INGRESOS Y GASTOS EXTRAORDINARIOS | | 0,00 | 0,00 | 0,00 | 0,00 | 0,00 | 0,00 | | |
| RESULTADO PRESUPUESTARIO | | 288,80 | 8.091,02 | 6.836,42 | 713,69 | 8.039,40 | 31.420,98 | 4402,61% | 388,34% |
| RESULTADO POR INGRESOS MENOS GASTOS | | | | | | | | | |
| TOTAL GENERAL INGRESOS | 8 | 97.494,65 | 82.732,96 | 104.631,50 | 108.221,75 | 74.754,70 | 123.249,37 | 113,89% | 148,97% |
| TOTAL GENERAL GASTOS | 9 | -97.205,85 | -74.641,94 | -97.795,08 | -107.508,06 | -66.715,30 | -91.828,39 | 85,42% | 123,03% |
| RESULTADO PRESUPUESTARIO | 8 - 9 | 288,80 | 8.091,02 | 6.836,42 | 713,69 | 8.039,40 | 31.420,98 | 4402,61% | 388,34% |
| CASH FLOW | | 2.354,91 | 9.640,62 | 8.409,38 | 2.616,15 | 9.307,70 | 32.847,81 | 1255,58% | 340,72% |

| NAVARRA | | | | | | | | | |
|---|-----------------|-------------------|-------------------|-------------------|-------------------|-------------------|-------------------|----------------------------|---------------------------|
| RESUMEN PRESUPUESTARIO | CÓDIGO GENERAL | REAL dic. 2016 | REAL sep-16 | PRESUPUESTO 2016 | PRESUPUESTO 2017 | REAL ago-17 | REAL sep-17 | VARIACIÓN 2017 REAL S/PPTO | VARIACIÓN REAL 17/REAL 16 |
| I. INGRESOS Y GASTOS ORDINARIOS | | | | | | | | | |
| . Cuotas Colegiales | 80 | 10.891,26 | 8.170,24 | 10.692,00 | 11.169,00 | 7.310,11 | 8.245,87 | 73,83% | 100,93% |
| . Prestación Servicio de Visado | 81 | 16.614,36 | 11.821,84 | 23.202,24 | 19.758,80 | 10.376,65 | 11.187,04 | 56,62% | 94,63% |
| . Subvenciones | 82 | 0,00 | 0,00 | 0,00 | 0,00 | 0,00 | 0,00 | | |
| SUMA INGRESOS POR ACTIVIDADES | 80+81+82 | 27.505,62 | 19.992,08 | 33.894,24 | 30.927,80 | 17.686,76 | 19.432,91 | 62,83% | 97,20% |
| . Publicaciones | 84 | 285,10 | 220,44 | 120,00 | 120,00 | 257,84 | 296,93 | 247,44% | 134,70% |
| . Servicios Colegiales | 85 | 2.640,00 | 40,00 | 3.260,00 | 3.260,00 | 4.230,00 | 4.230,00 | 129,75% | 10575,00% |
| SUMA INGRESOS POR SERVICIOS | 84+85 | 2.925,10 | 260,44 | 3.380,00 | 3.380,00 | 4.487,84 | 4.526,93 | 133,93% | 1738,19% |
| TOTAL INGRESOS ORDINARIOS | | 30.430,72 | 20.252,52 | 37.274,24 | 34.307,80 | 22.174,60 | 23.959,84 | 69,84% | 118,31% |
| . Órganos Corporativos | 90 | -761,51 | -561,17 | -1.200,00 | -1.000,00 | -531,10 | -729,69 | 72,97% | 130,03% |
| . Acciones Colegiales | 91 | -5.921,99 | -6.631,61 | -6.856,50 | -6.187,90 | -2.972,38 | -3.071,83 | 49,64% | 46,32% |
| SUMA GASTOS ÓRGANOS Y ACTIVIDADES | 90+91 | -6.683,50 | -7.192,78 | -8.056,50 | -7.187,90 | -3.503,48 | -3.801,52 | 52,89% | 52,85% |
| . Publicaciones | 94 | 0,00 | 0,00 | -145,00 | 0,00 | -336,70 | -336,70 | 100,00% | 100,00% |
| . Servicios Colegiales | 95 | -2.000,00 | 0,00 | -2.560,00 | -2.560,00 | 0,00 | -3.280,00 | 128,13% | 100,00% |
| SUMA GASTOS POR SERVICIOS COLEGIALES | 94+95 | -2.000,00 | 0,00 | -2.705,00 | -2.560,00 | -336,70 | -3.616,70 | 141,28% | 100,00% |
| . Personal | 92 | -60.200,21 | -45.757,47 | -61.502,00 | -61.649,00 | -44.483,40 | -56.547,11 | 91,72% | 123,58% |
| . Suministros, Mantenimiento e impuestos | 93 | -12.234,54 | -8.811,84 | -10.740,00 | -11.630,24 | -7.154,52 | -8.486,31 | 72,97% | 96,31% |
| SUMA GASTOS DE GESTIÓN INTERNA | 92+93 | -72.434,75 | -54.569,31 | -72.242,00 | -73.279,24 | -51.637,92 | -65.033,42 | 88,75% | 119,18% |
| TOTAL GASTOS ORDINARIOS | | -81.118,25 | -61.762,09 | -83.003,50 | -83.027,14 | -55.478,10 | -72.451,64 | 87,26% | 117,31% |
| TOTAL 1. INGRESOS Y GASTOS ORDINARIOS | | -50.687,53 | -41.509,57 | -45.729,27 | -48.719,34 | -33.303,50 | -48.491,80 | 99,53% | 116,82% |
| 2. INGRESOS Y GASTOS FINANCIEROS/PATRIMONIALES | | | | | | | | | |
| . Ingresos Financieros y Patrimoniales | 86 | 0,00 | 0,00 | 0,00 | 0,00 | 0,00 | 0,00 | | |
| INGRESOS FINANCIEROS Y PATRIMONIALES | 86 | 0,00 | 0,00 | 0,00 | 0,00 | 0,00 | 0,00 | | |
| . Gastos Financieros y Patrimoniales | 96 | -1.194,66 | -953,27 | -1.239,00 | -973,44 | -684,87 | -749,59 | 77,00% | 78,63% |
| . Amortizaciones | 97 | -4.707,60 | -3.530,70 | -4.707,42 | -4.685,35 | -3.123,68 | -3.514,14 | 75,00% | 99,53% |
| GASTOS FINANCIEROS Y PATRIMONIALES | 96+97 | -5.902,26 | -4.483,97 | -5.946,42 | -5.658,79 | -3.808,55 | -4.263,73 | 75,35% | 95,09% |
| TOTAL 2. FINANCIEROS Y PATRIMONIALES | | -5.902,26 | -4.483,97 | -5.946,42 | -5.658,79 | -3.808,55 | -4.263,73 | 75,35% | 95,09% |
| 3. TRANSFERENCIAS | | | | | | | | | |
| . Transferencias recibidas | 88 | 42.662,50 | 31.292,66 | 43.000,00 | 42.500,00 | 27.414,06 | 30.770,48 | 72,40% | 98,33% |
| INGRESOS TRANSFERENCIAS | 88 | 42.662,50 | 31.292,66 | 43.000,00 | 42.500,00 | 27.414,06 | 30.770,48 | 72,40% | 98,33% |
| . Transferencias entregadas | 98 | -1.958,51 | -1.575,35 | -1.104,68 | -1.892,21 | -4.720,27 | -1.754,42 | 92,72% | 111,37% |
| GASTOS TRANSFERENCIAS | 98 | -1.958,51 | -1.575,35 | -1.104,68 | -1.892,21 | -4.720,27 | -1.754,42 | 92,72% | 111,37% |
| TOTAL 3. TRANSFERENCIAS | | 40.703,99 | 29.717,31 | 41.895,33 | 40.607,79 | 22.693,79 | 29.016,06 | 71,45% | 97,64% |
| 4. INGRESOS Y GASTOS EXTRAORDINARIOS | | | | | | | | | |
| . Ajustes Contables Positivos | 89 | 0,00 | 0,00 | 0,00 | 0,00 | 0,00 | 0,00 | | |
| TOTAL INGRESOS EXTRAORDINARIOS | 89 | 0,00 | 0,00 | 0,00 | 0,00 | 0,00 | 0,00 | | |
| . Ajustes Contables Negativos | 99 | 0,00 | 0,00 | 0,00 | 0,00 | 0,00 | -15.000,00 | 100,00% | 100,00% |
| TOTAL GASTOS EXTRAORDINARIOS | 99 | 0,00 | 0,00 | 0,00 | 0,00 | 0,00 | -15.000,00 | 100,00% | 100,00% |
| TOTAL 4. INGRESOS Y GASTOS EXTRAORDINARIOS | | 0,00 | 0,00 | 0,00 | 0,00 | 0,00 | -15.000,00 | 100,00% | 100,00% |
| RESULTADO POR PARCIALES | | | | | | | | | |
| TOTAL 1. INGRESOS Y GASTOS ORDINARIOS | | -50.687,53 | -41.509,57 | -45.729,27 | -48.719,34 | -33.303,50 | -48.491,80 | 99,53% | 116,82% |
| TOTAL 2. FINANCIEROS Y PATRIMONIALES | | -5.902,26 | -4.483,97 | -5.946,42 | -5.658,79 | -3.808,55 | -4.263,73 | 75,35% | 95,09% |
| TOTAL 3. TRANSFERENCIAS | | 40.703,99 | 29.717,31 | 41.895,33 | 40.607,79 | 22.693,79 | 29.016,06 | 71,45% | 97,64% |
| TOTAL 4. INGRESOS Y GASTOS EXTRAORDINARIOS | | 0,00 | 0,00 | 0,00 | 0,00 | 0,00 | -15.000,00 | 100,00% | 100,00% |
| RESULTADO PRESUPUESTARIO | | -15.885,80 | -16.276,23 | -9.780,36 | -13.770,34 | -14.418,26 | -38.739,47 | 281,33% | 238,01% |
| RESULTADO POR INGRESOS MENOS GASTOS | | | | | | | | | |
| TOTAL GENERAL INGRESOS | 8 | 73.093,22 | 51.545,18 | 80.274,24 | 76.807,80 | 49.588,66 | 54.730,32 | 71,26% | 106,18% |
| TOTAL GENERAL GASTOS | 9 | -88.979,02 | -67.821,41 | -90.054,60 | -90.578,14 | -64.006,92 | -93.469,79 | 103,19% | 137,82% |
| RESULTADO PRESUPUESTARIO | 8 - 9 | -15.885,80 | -16.276,23 | -9.780,36 | -13.770,34 | -14.418,26 | -38.739,47 | 281,33% | 238,01% |
| CASH FLOW | | -11.178,20 | -12.745,53 | -5.072,94 | -9.084,99 | -11.294,58 | -35.225,33 | 387,73% | 276,37% |

| SANTA CRUZ DE TENERIFE | | | | | | | | | |
|---|-----------------|--------------------|-------------------|--------------------|--------------------|-------------------|-------------------|----------------------------|---------------------------|
| RESUMEN PRESUPUESTARIO | CÓDIGO GENERAL | REAL dic. 2016 | REAL sep-16 | PRESUPUESTO 2016 | PRESUPUESTO 2017 | REAL ago-17 | REAL sep-17 | VARIACIÓN 2017 REAL S/PPTO | VARIACIÓN REAL 17/REAL 16 |
| I. INGRESOS Y GASTOS ORDINARIOS | | | | | | | | | |
| . Cuotas Colegiales | 80 | 13.872,66 | 10.406,78 | 13.515,00 | 13.854,00 | 9.259,40 | 10.444,70 | 75,39% | 100,36% |
| . Prestación Servicio de Visado | 81 | 49.640,15 | 28.001,56 | 24.579,10 | 37.900,00 | 17.083,66 | 24.299,06 | 64,11% | 86,78% |
| . Subvenciones | 82 | 0,00 | 0,00 | 0,00 | 0,00 | 0,00 | 0,00 | | |
| SUMA INGRESOS POR ACTIVIDADES | 80+81+82 | 63.512,81 | 38.408,34 | 38.094,10 | 51.754,00 | 26.343,06 | 34.743,76 | 67,13% | 90,46% |
| . Publicaciones | 84 | 0,00 | 0,00 | 0,00 | 0,00 | 10,00 | 10,00 | 100,00% | 100,00% |
| . Servicios Colegiales | 85 | 320,00 | 170,00 | 2.500,00 | 3.000,00 | 105,00 | 135,00 | 4,50% | 79,41% |
| SUMA INGRESOS POR SERVICIOS | 84+85 | 320,00 | 170,00 | 2.500,00 | 3.000,00 | 115,00 | 145,00 | 4,83% | 85,29% |
| TOTAL INGRESOS ORDINARIOS | | 63.832,81 | 38.578,34 | 40.594,10 | 54.754,00 | 26.458,06 | 34.888,76 | 63,72% | 90,44% |
| . Órganos Corporativos | 90 | -684,12 | -672,62 | -1.571,40 | -500,00 | -270,06 | -270,06 | 54,01% | 40,15% |
| . Acciones Colegiales | 91 | -8.792,61 | -4.791,12 | -8.738,50 | -8.200,00 | -5.830,38 | -8.092,50 | 98,69% | 168,91% |
| SUMA GASTOS ÓRGANOS Y ACTIVIDADES | 90+91 | -9.476,73 | -5.463,74 | -10.309,90 | -8.700,00 | -6.100,44 | -8.362,56 | 96,12% | 153,06% |
| . Publicaciones | 94 | 0,00 | 0,00 | 0,00 | 0,00 | -182,78 | -182,78 | 100,00% | 100,00% |
| . Servicios Colegiales | 95 | -1.653,04 | -1.653,04 | -485,00 | -1.000,00 | 0,00 | 0,00 | 0,00% | 0,00% |
| SUMA GASTOS POR SERVICIOS COLEGIALES | 94+95 | -1.653,04 | -1.653,04 | -485,00 | -1.000,00 | -182,78 | -182,78 | 18,28% | 11,06% |
| . Personal | 92 | -58.165,81 | -40.439,07 | -55.907,20 | -55.364,36 | -44.721,51 | -48.985,87 | 88,48% | 121,14% |
| . Suministros, Mantenimiento e impuestos | 93 | -16.821,12 | -13.142,34 | -13.928,00 | -20.900,00 | -9.036,51 | -10.469,96 | 50,10% | 79,67% |
| SUMA GASTOS DE GESTIÓN INTERNA | 92+93 | -74.986,93 | -53.581,41 | -69.835,20 | -76.264,36 | -53.758,02 | -59.455,83 | 77,96% | 110,96% |
| TOTAL GASTOS ORDINARIOS | | -86.116,70 | -60.698,19 | -80.630,10 | -85.964,36 | -60.041,24 | -68.001,17 | 79,10% | 112,03% |
| TOTAL 1. INGRESOS Y GASTOS ORDINARIOS | | -22.283,89 | -22.119,85 | -40.036,00 | -31.210,36 | -33.583,18 | -33.112,41 | 106,09% | 149,70% |
| 2. INGRESOS Y GASTOS FINANCIEROS/PATRIMONIALES | | | | | | | | | |
| . Ingresos Financieros y Patrimoniales | 86 | -12,51 | -12,51 | 0,00 | 1.000,00 | 0,00 | 0,00 | 0,00% | 0,00% |
| INGRESOS FINANCIEROS Y PATRIMONIALES | 86 | -12,51 | -12,51 | 0,00 | 1.000,00 | 0,00 | 0,00 | 0,00% | 0,00% |
| . Gastos Financieros y Patrimoniales | 96 | -5.008,83 | -2.831,52 | -3.888,91 | -4.000,00 | -2.270,47 | -2.270,47 | 56,76% | 80,19% |
| . Amortizaciones | 97 | -32.712,64 | -24.146,30 | -24.890,77 | -32.597,50 | -21.879,76 | -24.623,47 | 75,54% | 101,98% |
| GASTOS FINANCIEROS Y PATRIMONIALES | 96+97 | -37.721,47 | -26.977,82 | -28.779,68 | -36.597,50 | -24.150,23 | -26.893,94 | 73,49% | 99,69% |
| TOTAL 2. FINANCIEROS Y PATRIMONIALES | | -37.733,98 | -26.990,33 | -28.779,68 | -35.597,50 | -24.150,23 | -26.893,94 | 75,55% | 99,64% |
| 3. TRANSFERENCIAS | | | | | | | | | |
| . Transferencias recibidas | 88 | 38.768,19 | 30.247,53 | 45.470,86 | 39.700,00 | 27.755,40 | 31.629,42 | 79,67% | 104,57% |
| INGRESOS TRANSFERENCIAS | 88 | 38.768,19 | 30.247,53 | 45.470,86 | 39.700,00 | 27.755,40 | 31.629,42 | 79,67% | 104,57% |
| . Transferencias entregadas | 98 | -3.102,74 | -1.948,89 | -1.162,50 | -2.850,00 | -1.450,36 | -2.011,88 | 70,59% | 103,23% |
| GASTOS TRANSFERENCIAS | 98 | -3.102,74 | -1.948,89 | -1.162,50 | -2.850,00 | -1.450,36 | -2.011,88 | 70,59% | 103,23% |
| TOTAL 3. TRANSFERENCIAS | | 35.665,45 | 28.298,64 | 44.308,36 | 36.850,00 | 26.305,04 | 29.617,54 | 80,37% | 104,66% |
| 4. INGRESOS Y GASTOS EXTRAORDINARIOS | | | | | | | | | |
| . Ajustes Contables Positivos | 89 | 0,00 | 0,00 | 0,00 | 0,00 | 0,00 | 0,00 | | |
| TOTAL INGRESOS EXTRAORDINARIOS | 89 | 0,00 | 0,00 | 0,00 | 0,00 | 0,00 | 0,00 | | |
| . Ajustes Contables Negativos | 99 | -10,70 | 0,00 | 0,00 | 0,00 | 0,00 | 0,00 | | |
| TOTAL GASTOS EXTRAORDINARIOS | 99 | -10,70 | 0,00 | 0,00 | 0,00 | 0,00 | 0,00 | | |
| TOTAL 4. INGRESOS Y GASTOS EXTRAORDINARIOS | | -10,70 | 0,00 | 0,00 | 0,00 | 0,00 | 0,00 | | |
| RESULTADO POR PARCIALES | | | | | | | | | |
| TOTAL 1. INGRESOS Y GASTOS ORDINARIOS | | -22.283,89 | -22.119,85 | -40.036,00 | -31.210,36 | -33.583,18 | -33.112,41 | 106,09% | 149,70% |
| TOTAL 2. FINANCIEROS Y PATRIMONIALES | | -37.733,98 | -26.990,33 | -28.779,68 | -35.597,50 | -24.150,23 | -26.893,94 | 75,55% | 99,64% |
| TOTAL 3. TRANSFERENCIAS | | 35.665,45 | 28.298,64 | 44.308,36 | 36.850,00 | 26.305,04 | 29.617,54 | 80,37% | 104,66% |
| TOTAL 4. INGRESOS Y GASTOS EXTRAORDINARIOS | | -10,70 | 0,00 | 0,00 | 0,00 | 0,00 | 0,00 | | |
| RESULTADO PRESUPUESTARIO | | -24.363,12 | -20.811,54 | -24.507,32 | -29.957,86 | -31.428,37 | -30.388,81 | 101,44% | 146,02% |
| RESULTADO POR INGRESOS MENOS GASTOS | | | | | | | | | |
| TOTAL GENERAL INGRESOS | 8 | 102.588,49 | 68.813,36 | 86.064,96 | 95.454,00 | 54.213,46 | 66.518,18 | 69,69% | 96,66% |
| TOTAL GENERAL GASTOS | 9 | -126.951,61 | -89.624,90 | -110.572,28 | -125.411,86 | -85.641,83 | -96.906,99 | 77,27% | 108,13% |
| RESULTADO PRESUPUESTARIO | 8 - 9 | -24.363,12 | -20.811,54 | -24.507,32 | -29.957,86 | -31.428,37 | -30.388,81 | 101,44% | 146,02% |
| CASH FLOW | | 8.349,52 | 3.334,76 | 383,45 | 2.639,64 | -9.548,61 | -5.765,34 | -218,41% | -172,89% |

| | | TOTAL DEMARCACIONES | | | | | | | |
|---|-----------------|----------------------|----------------------|----------------------|----------------------|----------------------|----------------------|----------------------------|---------------------------|
| RESUMEN PRESUPUESTARIO | CÓDIGO GENERAL | REAL dic. 2016 | REAL sep-16 | PRESUPUESTO 2016 | PRESUPUESTO 2017 | REAL ago-17 | REAL sep-17 | VARIACIÓN 2017 REAL S/PPTO | VARIACIÓN REAL 17/REAL 16 |
| I. INGRESOS Y GASTOS ORDINARIOS | | | | | | | | | |
| . Cuotas Colegiales | 80 | 1.613.012,47 | 1.209.862,89 | 1.586.900,75 | 1.616.379,00 | 1.075.255,41 | 1.211.541,25 | 74,95% | 100,14% |
| . Prestación Servicio de Visado | 81 | 2.401.599,47 | 1.713.163,44 | 2.231.872,62 | 2.136.606,87 | 1.727.358,48 | 1.936.790,93 | 90,65% | 113,05% |
| . Subvenciones | 82 | 61.817,70 | 45.053,76 | 43.275,00 | 44.400,00 | 15.226,00 | 38.026,00 | 85,64% | 84,40% |
| SUMA INGRESOS POR ACTIVIDADES | 80+81+82 | 4.076.429,64 | 2.968.080,09 | 3.862.048,36 | 3.797.385,87 | 2.817.839,89 | 3.186.358,18 | 83,91% | 107,35% |
| . Publicaciones | 84 | 20.871,47 | 15.817,90 | 70.227,30 | 24.957,30 | 24.174,46 | 23.208,20 | 92,99% | 146,72% |
| . Servicios Colegiales | 85 | 968.857,49 | 744.892,12 | 1.260.924,94 | 1.197.210,00 | 649.865,40 | 783.436,86 | 65,44% | 105,17% |
| SUMA INGRESOS POR SERVICIOS | 84+85 | 989.728,96 | 760.710,02 | 1.331.152,24 | 1.222.167,30 | 674.039,86 | 806.645,06 | 66,00% | 106,04% |
| TOTAL INGRESOS ORDINARIOS | | 5.066.158,60 | 3.728.790,11 | 5.193.200,60 | 5.019.553,17 | 3.491.879,75 | 3.993.003,24 | 79,55% | 107,09% |
| . Órganos Corporativos | 90 | -112.441,28 | -77.775,19 | -115.826,60 | -89.650,00 | -64.142,22 | -69.569,26 | 77,60% | 89,45% |
| . Acciones Colegiales | 91 | -1.432.036,12 | -978.785,09 | -1.282.462,34 | -1.380.962,03 | -970.691,09 | -1.091.946,08 | 79,07% | 111,56% |
| SUMA GASTOS ÓRGANOS Y ACTIVIDADES | 90+91 | -1.544.477,40 | -1.056.560,28 | -1.398.288,94 | -1.470.612,03 | -1.034.833,31 | -1.161.515,34 | 78,98% | 109,93% |
| . Publicaciones | 94 | -53.780,09 | -41.654,80 | -51.978,20 | -46.652,00 | -48.145,65 | -56.346,73 | 120,78% | 135,27% |
| . Servicios Colegiales | 95 | -451.336,22 | -284.753,69 | -674.254,38 | -559.769,98 | -287.637,71 | -338.863,78 | 60,54% | 119,00% |
| SUMA GASTOS POR SERVICIOS COLEGIALES | 94+95 | -505.116,31 | -326.408,49 | -726.232,58 | -606.421,98 | -335.783,36 | -395.210,51 | 65,17% | 121,08% |
| . Personal | 92 | -2.864.588,37 | -2.175.151,33 | -2.813.852,43 | -2.920.405,02 | -1.980.622,06 | -2.224.189,59 | 76,16% | 102,25% |
| . Suministros, Mantenimiento e impuestos | 93 | -861.017,91 | -673.472,39 | -819.693,58 | -866.046,40 | -525.624,78 | -588.210,08 | 67,92% | 87,34% |
| SUMA GASTOS DE GESTIÓN INTERNA | 92+93 | -3.725.606,28 | -2.848.623,72 | -3.633.546,01 | -3.786.451,42 | -2.506.246,84 | -2.812.399,67 | 74,28% | 98,73% |
| TOTAL GASTOS ORDINARIOS | | -5.775.199,99 | -4.231.592,49 | -5.758.067,53 | -5.863.485,43 | -3.876.863,51 | -4.369.125,52 | 74,51% | 103,25% |
| TOTAL 1. INGRESOS Y GASTOS ORDINARIOS | | -709.041,39 | -502.802,38 | -564.866,93 | -843.932,26 | -384.983,76 | -376.122,28 | 44,57% | 74,81% |
| 2. INGRESOS Y GASTOS FINANCIEROS/PATRIMONIALES | | | | | | | | | |
| . Ingresos Financieros y Patrimoniales | 86 | 378.111,91 | 292.724,07 | 596.612,31 | 459.221,76 | 250.999,64 | 283.500,72 | 61,74% | 96,85% |
| INGRESOS FINANCIEROS Y PATRIMONIALES | 86 | 378.111,91 | 292.724,07 | 596.612,31 | 459.221,76 | 250.999,64 | 283.500,72 | 61,74% | 96,85% |
| . Gastos Financieros y Patrimoniales | 96 | -109.889,62 | -85.282,04 | -119.079,81 | -100.221,02 | -60.235,97 | -68.294,39 | 68,14% | 80,08% |
| . Amortizaciones | 97 | -518.488,03 | -385.979,44 | -556.550,04 | -530.379,69 | -348.658,21 | -390.874,01 | 73,70% | 101,27% |
| GASTOS FINANCIEROS Y PATRIMONIALES | 96+97 | -628.377,65 | -471.261,48 | -675.629,85 | -630.600,71 | -408.894,18 | -459.168,40 | 72,81% | 97,43% |
| TOTAL 2. FINANCIEROS Y PATRIMONIALES | | -250.265,74 | -178.537,41 | -79.017,54 | -171.378,95 | -157.894,54 | -175.667,68 | 102,50% | 98,39% |
| 3. TRANSFERENCIAS | | | | | | | | | |
| . Transferencias recibidas | 88 | 522.121,72 | 433.822,30 | 671.566,86 | 954.943,34 | 683.142,53 | 768.155,09 | 80,44% | 177,07% |
| INGRESOS TRANSFERENCIAS | 88 | 522.121,72 | 433.822,30 | 671.566,86 | 954.943,34 | 683.142,53 | 768.155,09 | 80,44% | 177,07% |
| . Transferencias entregadas | 98 | -310.835,47 | -237.179,28 | -356.648,44 | -327.623,32 | -242.158,89 | -267.241,20 | 81,57% | 112,67% |
| GASTOS TRANSFERENCIAS | 98 | -310.835,47 | -237.179,28 | -356.648,44 | -327.623,32 | -242.158,89 | -267.241,20 | 81,57% | 112,67% |
| TOTAL 3. TRANSFERENCIAS | | 211.286,25 | 196.643,02 | 314.918,42 | 627.320,02 | 440.983,64 | 500.913,89 | 79,85% | 254,73% |
| 4. INGRESOS Y GASTOS EXTRAORDINARIOS | | | | | | | | | |
| . Ajustes Contables Positivos | 89 | 560.705,00 | 114.952,35 | 33.000,00 | 29.640,10 | 37.140,42 | 37.313,93 | 125,89% | 32,46% |
| TOTAL INGRESOS EXTRAORDINARIOS | 89 | 560.705,00 | 114.952,35 | 33.000,00 | 29.640,10 | 37.140,42 | 37.313,93 | 125,89% | 32,46% |
| . Ajustes Contables Negativos | 99 | -157.425,60 | -39.998,28 | -8.000,00 | -10.238,12 | 72.752,07 | 57.752,07 | -564,09% | -144,39% |
| TOTAL GASTOS EXTRAORDINARIOS | 99 | -157.425,60 | -39.998,28 | -8.000,00 | -10.238,12 | 72.752,07 | 57.752,07 | -564,09% | -144,39% |
| TOTAL 4. INGRESOS Y GASTOS EXTRAORDINARIOS | | 403.279,40 | 74.954,07 | 25.000,00 | 19.401,98 | 109.892,49 | 95.066,00 | 489,98% | 126,83% |
| RESULTADO POR PARCIALES | | | | | | | | | |
| TOTAL 1. INGRESOS Y GASTOS ORDINARIOS | | -709.041,39 | -502.802,38 | -564.866,93 | -843.932,26 | -384.983,76 | -376.122,28 | 44,57% | 74,81% |
| TOTAL 2. FINANCIEROS Y PATRIMONIALES | | -250.265,74 | -178.537,41 | -79.017,54 | -171.378,95 | -157.894,54 | -175.667,68 | 102,50% | 98,39% |
| TOTAL 3. TRANSFERENCIAS | | 211.286,25 | 196.643,02 | 314.918,42 | 627.320,02 | 440.983,64 | 500.913,89 | 79,85% | 254,73% |
| TOTAL 4. INGRESOS Y GASTOS EXTRAORDINARIOS | | 403.279,40 | 74.954,07 | 25.000,00 | 19.401,98 | 109.892,49 | 95.066,00 | 489,98% | 126,83% |
| RESULTADO PRESUPUESTARIO | | -344.741,48 | -409.742,70 | -303.966,04 | -368.589,21 | 7.997,83 | 44.189,93 | -11,99% | -10,78% |
| RESULTADO POR INGRESOS MENOS GASTOS | | | | | | | | | |
| TOTAL GENERAL INGRESOS | 8 | 6.527.097,23 | 4.570.288,83 | 6.494.379,77 | 6.463.358,37 | 4.463.162,34 | 5.081.972,98 | 78,63% | 111,20% |
| TOTAL GENERAL GASTOS | 9 | -6.871.838,71 | -4.980.031,53 | -6.798.345,81 | -6.831.947,58 | -4.455.164,51 | -5.037.783,05 | 73,74% | 101,16% |
| RESULTADO PRESUPUESTARIO | 8 - 9 | -344.741,48 | -409.742,70 | -303.966,04 | -368.589,21 | 7.997,83 | 44.189,93 | -11,99% | -10,78% |
| CASH FLOW | | 173.746,55 | -23.763,26 | 252.584,00 | 161.790,48 | 356.656,04 | 435.063,94 | 268,91% | -1830,83% |

| | | SALDO DE TRANSFERENCIAS Y FCI | | | | | | | |
|---|-----------------|-------------------------------|--------------------|--------------------|--------------------|--------------------|--------------------|----------------------------|---------------------------|
| RESUMEN PRESUPUESTARIO | CÓDIGO GENERAL | REAL dic. 2016 | REAL sep-16 | PRESUPUESTO 2016 | PRESUPUESTO 2017 | REAL ago-17 | REAL sep-17 | VARIACIÓN 2017 REAL S/PPTO | VARIACIÓN REAL 17/REAL 16 |
| I. INGRESOS Y GASTOS ORDINARIOS | | | | | | | | | |
| . Cuotas Colegiales | 80 | 0,00 | 0,00 | 0,00 | 0,00 | 0,00 | 0,00 | | |
| . Prestación Servicio de Visado | 81 | 0,00 | 0,00 | 0,00 | 0,00 | 0,00 | 0,00 | | |
| . Subvenciones | 82 | 0,00 | 0,00 | 0,00 | 0,00 | 0,00 | 0,00 | | |
| SUMA INGRESOS POR ACTIVIDADES | 80+81+82 | 0,00 | 0,00 | 0,00 | 0,00 | 0,00 | 0,00 | | |
| . Publicaciones | 84 | 0,00 | 0,00 | 0,00 | 0,00 | 0,00 | 0,00 | | |
| . Servicios Colegiales | 85 | 0,00 | 0,00 | 0,00 | 0,00 | 0,00 | 0,00 | | |
| SUMA INGRESOS POR SERVICIOS | 84+85 | 0,00 | 0,00 | 0,00 | 0,00 | 0,00 | 0,00 | | |
| TOTAL INGRESOS ORDINARIOS | | 0,00 | 0,00 | 0,00 | 0,00 | 0,00 | 0,00 | | |
| . Órganos Corporativos | 90 | 0,00 | 0,00 | 0,00 | 0,00 | 0,00 | 0,00 | | |
| . Acciones Colegiales | 91 | 0,00 | 0,00 | 0,00 | 0,00 | 0,00 | 0,00 | | |
| SUMA GASTOS ÓRGANOS Y ACTIVIDADES | 90+91 | 0,00 | 0,00 | 0,00 | 0,00 | 0,00 | 0,00 | | |
| . Publicaciones | 94 | 0,00 | 0,00 | 0,00 | 0,00 | 0,00 | 0,00 | | |
| . Servicios Colegiales | 95 | 0,00 | 0,00 | 0,00 | 0,00 | 0,00 | 0,00 | | |
| SUMA GASTOS POR SERVICIOS COLEGIALES | 94+95 | 0,00 | 0,00 | 0,00 | 0,00 | 0,00 | 0,00 | | |
| . Personal | 92 | 0,00 | 0,00 | 0,00 | 0,00 | 0,00 | 0,00 | | |
| . Suministros, Mantenimiento e impuestos | 93 | 0,00 | 0,00 | 0,00 | 0,00 | 0,00 | 0,00 | | |
| SUMA GASTOS DE GESTIÓN INTERNA | 92+93 | 0,00 | 0,00 | 0,00 | 0,00 | 0,00 | 0,00 | | |
| TOTAL GASTOS ORDINARIOS | | 0,00 | 0,00 | 0,00 | 0,00 | 0,00 | 0,00 | | |
| TOTAL 1. INGRESOS Y GASTOS ORDINARIOS | | 0,00 | 0,00 | 0,00 | 0,00 | 0,00 | 0,00 | | |
| 2. INGRESOS Y GASTOS FINANCIEROS/PATRIMONIALES | | | | | | | | | |
| . Ingresos Financieros y Patrimoniales | 86 | 0,00 | 0,00 | 0,00 | 0,00 | 0,00 | 0,00 | | |
| INGRESOS FINANCIEROS Y PATRIMONIALES | 86 | 0,00 | 0,00 | 0,00 | 0,00 | 0,00 | 0,00 | | |
| . Gastos Financieros y Patrimoniales | 96 | 0,00 | 0,00 | 0,00 | 0,00 | 0,00 | 0,00 | | |
| . Amortizaciones | 97 | 0,00 | 0,00 | 0,00 | 0,00 | 0,00 | 0,00 | | |
| GASTOS FINANCIEROS Y PATRIMONIALES | 96+97 | 0,00 | 0,00 | 0,00 | 0,00 | 0,00 | 0,00 | | |
| TOTAL 2. FINANCIEROS Y PATRIMONIALES | | 0,00 | 0,00 | 0,00 | 0,00 | 0,00 | 0,00 | | |
| 3. TRANSFERENCIAS | | | | | | | | | |
| . Transferencias recibidas | 88 | 481.916,64 | 353.526,11 | 503.641,14 | 757.935,13 | 507.810,26 | 574.755,78 | 75,83% | 162,58% |
| INGRESOS TRANSFERENCIAS | 88 | 481.916,64 | 353.526,11 | 503.641,14 | 757.935,13 | 507.810,26 | 574.755,78 | 75,83% | 162,58% |
| . Transferencias entregadas | 98 | -520.000,00 | -389.999,70 | -520.000,00 | -885.000,00 | -589.999,52 | -663.749,46 | 75,00% | 170,19% |
| GASTOS TRANSFERENCIAS | 98 | -520.000,00 | -389.999,70 | -520.000,00 | -885.000,00 | -589.999,52 | -663.749,46 | 75,00% | 170,19% |
| TOTAL 3. TRANSFERENCIAS | | -38.083,36 | -36.473,59 | -16.358,86 | -127.064,87 | -82.189,26 | -88.993,68 | 70,04% | 243,99% |
| 4. INGRESOS Y GASTOS EXTRAORDINARIOS | | | | | | | | | |
| . Ajustes Contables Positivos | 89 | 0,00 | 0,00 | 0,00 | 0,00 | 0,00 | 0,00 | | |
| TOTAL INGRESOS EXTRAORDINARIOS | 89 | 0,00 | 0,00 | 0,00 | 0,00 | 0,00 | 0,00 | | |
| . Ajustes Contables Negativos | 99 | 0,00 | 0,00 | 0,00 | 0,00 | 0,00 | 0,00 | | |
| TOTAL GASTOS EXTRAORDINARIOS | 99 | 0,00 | 0,00 | 0,00 | 0,00 | 0,00 | 0,00 | | |
| TOTAL 4. INGRESOS Y GASTOS EXTRAORDINARIOS | | 0,00 | 0,00 | 0,00 | 0,00 | 0,00 | 0,00 | | |
| RESULTADO POR PARCIALES | | | | | | | | | |
| TOTAL 1. INGRESOS Y GASTOS ORDINARIOS | | 0,00 | 0,00 | 0,00 | 0,00 | 0,00 | 0,00 | | |
| TOTAL 2. FINANCIEROS Y PATRIMONIALES | | 0,00 | 0,00 | 0,00 | 0,00 | 0,00 | 0,00 | | |
| TOTAL 3. TRANSFERENCIAS | | -38.083,36 | -36.473,59 | -16.358,86 | -127.064,87 | -82.189,26 | -88.993,68 | 70,04% | 243,99% |
| TOTAL 4. INGRESOS Y GASTOS EXTRAORDINARIOS | | 0,00 | 0,00 | 0,00 | 0,00 | 0,00 | 0,00 | | |
| RESULTADO PRESUPUESTARIO | | -38.083,36 | -36.473,59 | -16.358,86 | -127.064,87 | -82.189,26 | -88.993,68 | 70,04% | 243,99% |
| RESULTADO POR INGRESOS MENOS GASTOS | | | | | | | | | |
| TOTAL GENERAL INGRESOS | 8 | 481.916,64 | 353.526,11 | 503.641,14 | 757.935,13 | 507.810,26 | 574.755,78 | 75,83% | 162,58% |
| TOTAL GENERAL GASTOS | 9 | -520.000,00 | -389.999,70 | -520.000,00 | -885.000,00 | -589.999,52 | -663.749,46 | 75,00% | 170,19% |
| RESULTADO PRESUPUESTARIO | 8 - 9 | -38.083,36 | -36.473,59 | -16.358,86 | -127.064,87 | -82.189,26 | -88.993,68 | 70,04% | 243,99% |
| CASH FLOW | | -38.083,36 | -36.473,59 | -16.358,86 | -127.064,87 | -82.189,26 | -88.993,68 | 70,04% | 243,99% |

| SEDE CENTRAL | | | | | | | | | |
|---|-----------------|----------------------|----------------------|----------------------|----------------------|----------------------|----------------------|----------------------------|---------------------------|
| RESUMEN PRESUPUESTARIO | CÓDIGO GENERAL | REAL dic. 2016 | REAL sep-16 | PRESUPUESTO 2016 | PRESUPUESTO 2017 | REAL ago-17 | REAL sep-17 | VARIACIÓN 2017 REAL S/PPTO | VARIACIÓN REAL 17/REAL 16 |
| I. INGRESOS Y GASTOS ORDINARIOS | | | | | | | | | |
| . Cuotas Colegiales | 80 | 4.256.902,84 | 3.193.805,82 | 4.295.907,54 | 4.275.012,73 | 2.833.814,36 | 3.181.097,69 | 74,41% | 99,60% |
| . Prestación Servicio de Visado | 81 | 455.790,57 | 341.264,21 | 405.000,00 | 370.000,00 | 237.784,15 | 270.465,20 | 73,10% | 79,25% |
| . Subvenciones | 82 | 171,60 | 171,60 | 0,00 | 0,00 | 0,00 | 0,00 | | 0,00% |
| SUMA INGRESOS POR ACTIVIDADES | 80+81+82 | 4.712.865,01 | 3.535.241,63 | 4.700.907,54 | 4.645.012,73 | 3.071.598,51 | 3.451.562,89 | 74,31% | 97,63% |
| . Publicaciones | 84 | 258.986,40 | 144.554,79 | 285.000,00 | 277.300,00 | 197.671,94 | 204.031,98 | 73,58% | 141,15% |
| . Servicios Colegiales | 85 | 234.529,38 | 203.916,28 | 238.000,00 | 322.500,00 | 243.755,79 | 241.170,92 | 74,78% | 118,27% |
| SUMA INGRESOS POR SERVICIOS | 84+85 | 493.515,78 | 348.471,07 | 523.000,00 | 599.800,00 | 441.427,73 | 445.202,90 | 74,23% | 127,76% |
| TOTAL INGRESOS ORDINARIOS | | 5.206.380,79 | 3.883.712,70 | 5.223.907,54 | 5.244.812,73 | 3.513.026,24 | 3.896.765,79 | 74,30% | 100,34% |
| . Órganos Corporativos | 90 | -253.299,45 | -234.433,58 | -222.000,00 | -42.000,00 | -34.967,56 | -36.015,92 | 85,75% | 15,36% |
| . Acciones Colegiales | 91 | -1.416.626,91 | -1.072.179,96 | -1.449.500,00 | -1.406.600,00 | -898.472,71 | -999.165,64 | 71,03% | 93,19% |
| SUMA GASTOS ÓRGANOS Y ACTIVIDADES | 90+91 | -1.669.926,36 | -1.306.613,54 | -1.671.500,00 | -1.448.600,00 | -933.440,27 | -1.035.181,56 | 71,46% | 79,23% |
| . Publicaciones | 94 | -196.985,91 | -141.521,05 | -222.250,00 | -198.500,00 | -165.574,12 | -179.546,53 | 90,45% | 126,87% |
| . Servicios Colegiales | 95 | -263.951,99 | -186.172,21 | -222.300,00 | -309.000,00 | -195.968,50 | -208.793,68 | 67,57% | 112,15% |
| SUMA GASTOS POR SERVICIOS COLEGIALES | 94+95 | -460.937,90 | -327.693,26 | -444.550,00 | -507.500,00 | -361.542,62 | -388.340,21 | 76,52% | 118,51% |
| . Personal | 92 | -1.482.259,10 | -1.132.751,92 | -1.468.244,54 | -1.438.256,11 | -938.909,61 | -1.064.614,69 | 74,02% | 93,98% |
| . Suministros, Mantenimiento e impuestos | 93 | -501.519,83 | -312.652,71 | -603.750,00 | -470.250,00 | -293.576,55 | -315.606,96 | 67,11% | 100,94% |
| SUMA GASTOS DE GESTIÓN INTERNA | 92+93 | -1.983.778,93 | -1.445.404,63 | -2.071.994,54 | -1.908.506,11 | -1.232.486,16 | -1.380.221,65 | 72,32% | 95,49% |
| TOTAL GASTOS ORDINARIOS | | -4.114.643,19 | -3.079.711,43 | -4.188.044,54 | -3.864.606,11 | -2.527.469,05 | -2.803.743,42 | 72,55% | 91,04% |
| TOTAL 1. INGRESOS Y GASTOS ORDINARIOS | | 1.091.737,60 | 804.001,27 | 1.035.863,00 | 1.380.206,62 | 985.557,19 | 1.093.022,37 | 79,19% | 135,95% |
| 2. INGRESOS Y GASTOS FINANCIEROS/PATRIMONIALES | | | | | | | | | |
| . Ingresos Financieros y Patrimoniales | 86 | 865.685,33 | 651.680,47 | 799.001,54 | 803.225,00 | 608.102,82 | 667.881,45 | 83,15% | 102,49% |
| INGRESOS FINANCIEROS Y PATRIMONIALES | 86 | 865.685,33 | 651.680,47 | 799.001,54 | 803.225,00 | 608.102,82 | 667.881,45 | 83,15% | 102,49% |
| . Gastos Financieros y Patrimoniales | 96 | -416.867,87 | -309.170,04 | -143.170,26 | -390.291,82 | -232.698,82 | -245.870,13 | 63,00% | 79,53% |
| . Amortizaciones | 97 | -131.535,78 | -99.259,46 | -134.426,13 | -149.036,32 | -104.067,76 | -116.683,42 | 78,29% | 117,55% |
| GASTOS FINANCIEROS Y PATRIMONIALES | 96+97 | -548.403,65 | -408.429,50 | -277.596,39 | -539.328,14 | -336.766,58 | -362.553,55 | 67,22% | 88,77% |
| TOTAL 2. FINANCIEROS Y PATRIMONIALES | | 317.281,68 | 243.250,97 | 521.405,15 | 263.896,86 | 271.336,24 | 305.327,90 | 115,70% | 125,52% |
| 3. TRANSFERENCIAS | | | | | | | | | |
| . Transferencias recibidas | 88 | -40.993,70 | -27.992,35 | 0,00 | -40.000,00 | 0,00 | 0,00 | 0,00% | 0,00% |
| INGRESOS TRANSFERENCIAS | 88 | -40.993,70 | -27.992,35 | 0,00 | -40.000,00 | 0,00 | 0,00 | 0,00% | 0,00% |
| . Transferencias entregadas | 98 | -429.582,00 | -332.570,20 | -426.476,17 | -628.338,99 | -408.061,63 | -458.147,12 | 72,91% | 137,76% |
| GASTOS TRANSFERENCIAS | 98 | -429.582,00 | -332.570,20 | -426.476,17 | -628.338,99 | -408.061,63 | -458.147,12 | 72,91% | 137,76% |
| TOTAL 3. TRANSFERENCIAS | | -470.575,70 | -360.562,55 | -426.476,17 | -668.338,99 | -408.061,63 | -458.147,12 | 68,55% | 127,06% |
| 4. INGRESOS Y GASTOS EXTRAORDINARIOS | | | | | | | | | |
| . Ajustes Contables Positivos | 89 | 113.918,50 | 104.855,06 | 40.000,00 | 40.000,00 | 0,00 | 0,00 | 0,00% | 0,00% |
| TOTAL INGRESOS EXTRAORDINARIOS | 89 | 113.918,50 | 104.855,06 | 40.000,00 | 40.000,00 | 0,00 | 0,00 | 0,00% | 0,00% |
| . Ajustes Contables Negativos | 99 | -246.099,09 | -310.770,70 | -800.000,00 | -580.000,00 | -374.809,01 | -407.809,01 | 70,31% | 131,23% |
| TOTAL GASTOS EXTRAORDINARIOS | 99 | -246.099,09 | -310.770,70 | -800.000,00 | -580.000,00 | -374.809,01 | -407.809,01 | 70,31% | 131,23% |
| TOTAL 4. INGRESOS Y GASTOS EXTRAORDINARIOS | | -132.180,59 | -205.915,64 | -760.000,00 | -540.000,00 | -374.809,01 | -407.809,01 | 75,52% | 198,05% |
| RESULTADO POR PARCIALES | | | | | | | | | |
| TOTAL 1. INGRESOS Y GASTOS ORDINARIOS | | 1.091.737,60 | 804.001,27 | 1.035.863,00 | 1.380.206,62 | 985.557,19 | 1.093.022,37 | 79,19% | 135,95% |
| TOTAL 2. FINANCIEROS Y PATRIMONIALES | | 317.281,68 | 243.250,97 | 521.405,15 | 263.896,86 | 271.336,24 | 305.327,90 | 115,70% | 125,52% |
| TOTAL 3. TRANSFERENCIAS | | -470.575,70 | -360.562,55 | -426.476,17 | -668.338,99 | -408.061,63 | -458.147,12 | 68,55% | 127,06% |
| TOTAL 4. INGRESOS Y GASTOS EXTRAORDINARIOS | | -132.180,59 | -205.915,64 | -760.000,00 | -540.000,00 | -374.809,01 | -407.809,01 | 75,52% | 198,05% |
| RESULTADO PRESUPUESTARIO | | 806.262,99 | 480.774,05 | 370.791,98 | 435.764,49 | 474.022,79 | 532.394,14 | 122,17% | 110,74% |
| RESULTADO POR INGRESOS MENOS GASTOS | | | | | | | | | |
| TOTAL GENERAL INGRESOS | 8 | 6.144.990,92 | 4.612.255,88 | 6.062.909,08 | 6.048.037,73 | 4.121.129,06 | 4.564.647,24 | 75,47% | 98,97% |
| TOTAL GENERAL GASTOS | 9 | -5.338.727,93 | -4.131.481,83 | -5.692.117,10 | -5.612.273,24 | -3.647.106,27 | -4.032.253,10 | 71,85% | 97,60% |
| RESULTADO PRESUPUESTARIO | 8 - 9 | 806.262,99 | 480.774,05 | 370.791,98 | 435.764,49 | 474.022,79 | 532.394,14 | 122,17% | 110,74% |
| CASH FLOW | | 937.798,77 | 580.033,51 | 505.218,11 | 584.800,81 | 578.090,55 | 649.077,56 | 110,99% | 111,90% |

| | | TOTAL COLEGIO | | | | | | | |
|---|-----------------|-----------------------|----------------------|-----------------------|-----------------------|----------------------|----------------------|----------------------------|---------------------------|
| RESUMEN PRESUPUESTARIO | CÓDIGO GENERAL | REAL dic. 2016 | REAL sep-16 | PRESUPUESTO 2016 | PRESUPUESTO 2017 | REAL ago-17 | REAL sep-17 | VARIACIÓN 2017 REAL S/PPTO | VARIACIÓN REAL 17/REAL 16 |
| I. INGRESOS Y GASTOS ORDINARIOS | | | | | | | | | |
| . Cuotas Colegiales | 80 | 5.869.915,31 | 4.403.668,71 | 5.882.808,29 | 5.891.391,73 | 3.909.069,77 | 4.392.638,94 | 74,56% | 99,75% |
| . Prestación Servicio de Visado | 81 | 2.857.390,04 | 2.054.427,65 | 2.636.872,62 | 2.506.606,87 | 1.965.142,63 | 2.207.256,13 | 88,06% | 107,44% |
| . Subvenciones | 82 | 61.989,30 | 45.225,36 | 43.275,00 | 44.400,00 | 15.226,00 | 38.026,00 | 85,64% | 84,08% |
| SUMA INGRESOS POR ACTIVIDADES | 80+81+82 | 8.789.294,65 | 6.503.321,72 | 8.562.955,90 | 8.442.398,60 | 5.889.438,40 | 6.637.921,07 | 78,63% | 102,07% |
| . Publicaciones | 84 | 279.857,87 | 160.372,69 | 355.227,30 | 302.257,30 | 221.846,40 | 227.240,18 | 75,18% | 141,70% |
| . Servicios Colegiales | 85 | 1.203.386,87 | 948.808,40 | 1.498.924,94 | 1.519.710,00 | 893.621,19 | 1.024.607,78 | 67,42% | 107,99% |
| SUMA INGRESOS POR SERVICIOS | 84+85 | 1.483.244,74 | 1.109.181,09 | 1.854.152,24 | 1.821.967,30 | 1.115.467,59 | 1.251.847,96 | 68,71% | 112,86% |
| TOTAL INGRESOS ORDINARIOS | | 10.272.539,39 | 7.612.502,81 | 10.417.108,14 | 10.264.365,90 | 7.004.905,99 | 7.889.769,03 | 76,87% | 103,64% |
| . Órganos Corporativos | 90 | -365.740,73 | -312.208,77 | -337.826,60 | -131.650,00 | -99.109,78 | -105.585,18 | 80,20% | 33,82% |
| . Acciones Colegiales | 91 | -2.848.663,03 | -2.050.965,05 | -2.731.962,34 | -2.787.562,03 | -1.869.163,80 | -2.091.111,72 | 75,02% | 101,96% |
| SUMA GASTOS ÓRGANOS Y ACTIVIDADES | 90+91 | -3.214.403,76 | -2.363.173,82 | -3.069.788,94 | -2.919.212,03 | -1.968.273,58 | -2.196.696,90 | 75,25% | 92,96% |
| . Publicaciones | 94 | -250.766,00 | -183.175,85 | -274.228,20 | -245.152,00 | -213.719,77 | -235.893,26 | 96,22% | 128,78% |
| . Servicios Colegiales | 95 | -715.288,21 | -470.925,90 | -896.554,38 | -868.769,98 | -483.606,21 | -547.657,46 | 63,04% | 116,29% |
| SUMA GASTOS POR SERVICIOS COLEGIALES | 94+95 | -966.054,21 | -654.101,75 | -1.170.782,58 | -1.113.921,98 | -697.325,98 | -783.550,72 | 70,34% | 119,79% |
| . Personal | 92 | -4.346.847,47 | -3.307.903,25 | -4.282.096,97 | -4.358.661,13 | -2.919.531,67 | -3.288.804,28 | 75,45% | 99,42% |
| . Suministros, Mantenimiento e impuestos | 93 | -1.362.537,74 | -986.125,10 | -1.423.443,58 | -1.336.296,40 | -819.201,33 | -903.817,04 | 67,64% | 91,65% |
| SUMA GASTOS DE GESTIÓN INTERNA | 92+93 | -5.709.385,21 | -4.294.028,35 | -5.705.540,55 | -5.694.957,53 | -3.738.733,00 | -4.192.621,32 | 73,62% | 97,64% |
| TOTAL GASTOS ORDINARIOS | | -9.889.843,18 | -7.311.303,92 | -9.946.112,07 | -9.728.091,54 | -6.404.332,56 | -7.172.868,94 | 73,73% | 98,11% |
| TOTAL 1. INGRESOS Y GASTOS ORDINARIOS | | 382.696,21 | 301.198,89 | 470.996,07 | 536.274,36 | 600.573,43 | 716.900,09 | 133,68% | 238,02% |
| 2. INGRESOS Y GASTOS FINANCIEROS/PATRIMONIALES | | | | | | | | | |
| . Ingresos Financieros y Patrimoniales | 86 | 1.243.797,24 | 944.404,54 | 1.395.613,85 | 1.262.446,76 | 859.102,46 | 951.382,17 | 75,36% | 100,74% |
| INGRESOS FINANCIEROS Y PATRIMONIALES | 86 | 1.243.797,24 | 944.404,54 | 1.395.613,85 | 1.262.446,76 | 859.102,46 | 951.382,17 | 75,36% | 100,74% |
| . Gastos Financieros y Patrimoniales | 96 | -526.757,49 | -394.452,08 | -262.250,07 | -490.512,84 | -292.934,79 | -314.164,52 | 64,05% | 79,65% |
| . Amortizaciones | 97 | -650.023,81 | -485.238,90 | -690.976,17 | -679.416,01 | -452.725,97 | -507.557,43 | 74,70% | 104,60% |
| GASTOS FINANCIEROS Y PATRIMONIALES | 96+97 | -1.176.781,30 | -879.690,98 | -953.226,24 | -1.169.928,85 | -745.660,76 | -821.721,95 | 70,24% | 93,41% |
| TOTAL 2. FINANCIEROS Y PATRIMONIALES | | 67.015,94 | 64.713,56 | 442.387,61 | 92.517,91 | 113.441,70 | 129.660,22 | 140,15% | 200,36% |
| 3. TRANSFERENCIAS | | | | | | | | | |
| . Transferencias recibidas | 88 | 963.044,66 | 759.356,06 | 1.175.208,00 | 1.672.878,47 | 1.190.952,79 | 1.342.910,87 | 80,28% | 176,85% |
| INGRESOS TRANSFERENCIAS | 88 | 963.044,66 | 759.356,06 | 1.175.208,00 | 1.672.878,47 | 1.190.952,79 | 1.342.910,87 | 80,28% | 176,85% |
| . Transferencias entregadas | 98 | -1.260.417,47 | -959.749,18 | -1.303.124,61 | -1.841.162,31 | -1.240.220,04 | -1.389.137,78 | 75,45% | 144,74% |
| GASTOS TRANSFERENCIAS | 98 | -1.260.417,47 | -959.749,18 | -1.303.124,61 | -1.841.162,31 | -1.240.220,04 | -1.389.137,78 | 75,45% | 144,74% |
| TOTAL 3. TRANSFERENCIAS | | -297.372,81 | -200.393,12 | -127.916,61 | -168.283,84 | -49.267,25 | -46.226,91 | 27,47% | 23,07% |
| 4. INGRESOS Y GASTOS EXTRAORDINARIOS | | | | | | | | | |
| . Ajustes Contables Positivos | 89 | 674.623,50 | 219.807,41 | 73.000,00 | 69.640,10 | 37.140,42 | 37.313,93 | 53,58% | 16,98% |
| TOTAL INGRESOS EXTRAORDINARIOS | 89 | 674.623,50 | 219.807,41 | 73.000,00 | 69.640,10 | 37.140,42 | 37.313,93 | 53,58% | 16,98% |
| . Ajustes Contables Negativos | 99 | -403.524,69 | -350.768,98 | -808.000,00 | -590.238,12 | -302.056,94 | -350.056,94 | 59,31% | 99,80% |
| TOTAL GASTOS EXTRAORDINARIOS | 99 | -403.524,69 | -350.768,98 | -808.000,00 | -590.238,12 | -302.056,94 | -350.056,94 | 59,31% | 99,80% |
| TOTAL 4. INGRESOS Y GASTOS EXTRAORDINARIOS | | 271.098,81 | -130.961,57 | -735.000,00 | -520.598,02 | -264.916,52 | -312.743,01 | 60,07% | 238,81% |
| RESULTADO POR PARCIALES | | | | | | | | | |
| TOTAL 1. INGRESOS Y GASTOS ORDINARIOS | | 382.696,21 | 301.198,89 | 470.996,07 | 536.274,36 | 600.573,43 | 716.900,09 | 133,68% | 238,02% |
| TOTAL 2. FINANCIEROS Y PATRIMONIALES | | 67.015,94 | 64.713,56 | 442.387,61 | 92.517,91 | 113.441,70 | 129.660,22 | 140,15% | 200,36% |
| TOTAL 3. TRANSFERENCIAS | | -297.372,81 | -200.393,12 | -127.916,61 | -168.283,84 | -49.267,25 | -46.226,91 | 27,47% | 23,07% |
| TOTAL 4. INGRESOS Y GASTOS EXTRAORDINARIOS | | 271.098,81 | -130.961,57 | -735.000,00 | -520.598,02 | -264.916,52 | -312.743,01 | 60,07% | 238,81% |
| RESULTADO PRESUPUESTARIO | | 423.438,15 | 34.557,76 | 50.467,07 | -60.089,59 | 399.831,36 | 487.590,39 | -811,44% | 1410,94% |
| RESULTADO POR INGRESOS MENOS GASTOS | | | | | | | | | |
| TOTAL GENERAL INGRESOS | 8 | 13.154.004,79 | 9.536.070,82 | 13.060.929,99 | 13.269.331,23 | 9.092.101,66 | 10.221.376,00 | 77,03% | 107,19% |
| TOTAL GENERAL GASTOS | 9 | -12.730.566,64 | -9.501.513,06 | -13.010.462,91 | -13.329.420,82 | -8.692.270,30 | -9.733.785,61 | 73,02% | 102,44% |
| RESULTADO PRESUPUESTARIO | 8 - 9 | 423.438,15 | 34.557,76 | 50.467,07 | -60.089,59 | 399.831,36 | 487.590,39 | -811,44% | 1410,94% |
| CASH FLOW | | 1.073.461,96 | 519.796,66 | 741.443,24 | 619.326,42 | 852.557,33 | 995.147,82 | 160,68% | 191,45% |

| DEMARCACIÓN | INGRESOS | | | | | | GASTOS | | | | | | TOTAL DEMARCACIÓN N |
|----------------------------|-------------------|-------------------|----------------|-----------------|----------------|-------------------|--------------------|------------------|-------------|--------------------|------------------|--------------------|---------------------------|
| | TOTAL INGRESOS | | | TOTAL GASTOS | | | F. C. I. | CONV.ESPEC. | S. C. 19% | DEM. OBRA | DEM. RESID. | TOTAL GASTOS | |
| | F. C. I. | DEM. OBRA | PROV. S. R. C. | DEM. RESID. | PROV. S. R. C. | INGRESOS | | | | | | | |
| ANDALUCÍA | 90.000,00 | 11.171,64 | 0,00 | 0,00 | 0,00 | 101.171,64 | -18.543,82 | -1.528,49 | 0,00 | -5.331,83 | 0,00 | -25.404,14 | 75.767,50 |
| CATALUÑA | 59.999,94 | 14.447,77 | 0,00 | 0,00 | 0,00 | 74.447,71 | -22.223,83 | 0,00 | 0,00 | -3.196,38 | 0,00 | -25.420,21 | 49.027,50 |
| COMUNIDAD VALENCIANA | 59.999,94 | 4.701,51 | 0,00 | 0,00 | 0,00 | 64.701,45 | -11.232,86 | -299,07 | 0,00 | -3.682,53 | 0,00 | -15.214,46 | 49.486,99 |
| MADRID | 33.750,00 | 3.326,50 | 0,00 | 1.285,25 | 0,00 | 38.361,75 | -25.025,95 | -400,64 | 0,00 | -69.779,03 | 0,00 | -95.205,62 | -56.843,87 |
| TOTAL GRUPO A | 243.749,88 | 33.647,42 | 0,00 | 1.285,25 | 0,00 | 278.682,55 | -77.026,46 | -2.228,20 | 0,00 | -81.989,77 | 0,00 | -161.244,43 | 117.438,12 |
| ARAGÓN | 29.999,97 | 5.102,92 | 0,00 | 0,00 | 0,00 | 35.102,89 | -3.818,78 | 0,00 | 0,00 | -95,13 | 0,00 | -4.773,91 | 30.328,98 |
| CANTABRIA | 29.999,97 | 2.125,78 | 0,00 | 0,00 | 0,00 | 32.125,75 | -3.958,43 | 0,00 | 0,00 | -5.357,47 | 0,00 | -9.315,90 | 22.809,85 |
| CASTILLA LA MANCHA | 29.999,97 | 8.777,45 | 0,00 | 0,00 | 0,00 | 38.777,42 | -4.529,32 | 0,00 | 0,00 | -3.257,19 | 0,00 | -7.786,51 | 30.990,91 |
| CASTILLA Y LEÓN | 29.999,97 | 17.158,32 | 0,00 | 99,85 | 0,00 | 47.258,14 | -5.705,45 | 0,00 | 0,00 | -2.734,09 | 0,00 | -8.439,54 | 38.818,60 |
| GALICIA | 29.999,97 | 6.055,57 | 0,00 | 0,00 | 0,00 | 36.055,54 | -4.954,56 | -1.364,13 | 0,00 | -1.954,62 | -1.120,29 | -9.393,60 | 26.661,94 |
| MURCIA | 29.999,97 | 792,05 | 0,00 | 0,00 | 0,00 | 30.792,02 | -3.049,68 | 0,00 | 0,00 | -2.140,09 | 0,00 | -5.189,77 | 25.602,25 |
| PAIS VASCO | 29.999,97 | 14.092,94 | 0,00 | 0,00 | 0,00 | 44.092,91 | -7.131,05 | -2.926,16 | 0,00 | -3.025,36 | 0,00 | -13.082,57 | 31.010,34 |
| TOTAL GRUPO B | 209.999,79 | 54.105,03 | 0,00 | 99,85 | 0,00 | 264.204,67 | -33.147,27 | -4.290,29 | 0,00 | -19.423,95 | -1.120,29 | -57.981,80 | 206.222,87 |
| ASTURIAS | 29.999,97 | 1.260,41 | 0,00 | 0,00 | 0,00 | 31.260,38 | -3.074,09 | 0,00 | 0,00 | -1.633,95 | 0,00 | -4.708,04 | 26.552,34 |
| BALEARES | 29.999,97 | 4.394,51 | 0,00 | 0,00 | 0,00 | 34.394,48 | -9.169,04 | 0,00 | 0,00 | 0,00 | 0,00 | -9.169,04 | 25.225,44 |
| EXTREMADURA | 29.999,97 | 920,94 | 0,00 | 0,00 | 0,00 | 30.920,91 | -2.708,99 | -837,34 | 0,00 | -64,87 | -697,29 | -4.308,49 | 26.612,42 |
| LA RIOJA | 29.999,97 | 179,87 | 0,00 | 0,00 | 0,00 | 30.179,84 | -618,92 | 0,00 | 0,00 | -1.159,81 | 0,00 | -1.778,73 | 28.401,11 |
| LAS PALMAS DE G.C. | 29.999,97 | 6.112,39 | 0,00 | 0,00 | 0,00 | 36.112,36 | -5.984,06 | 0,00 | 0,00 | -559,92 | 0,00 | -6.543,98 | 29.568,38 |
| NAVARRA | 29.999,97 | 770,51 | 0,00 | 0,00 | 0,00 | 30.770,48 | -956,84 | 0,00 | 0,00 | -797,58 | 0,00 | -1.754,42 | 29.016,06 |
| SANTA C. DE TENERIFE | 29.999,97 | 1.629,45 | 0,00 | 0,00 | 0,00 | 31.629,42 | -2.011,88 | 0,00 | 0,00 | 0,00 | 0,00 | -2.011,88 | 29.617,54 |
| TOTAL GRUPO C | 209.999,79 | 15.268,08 | 0,00 | 0,00 | 0,00 | 225.267,87 | -24.523,82 | -837,34 | 0,00 | -4.216,13 | -697,29 | -30.274,58 | 194.993,29 |
| TOTAL DEMARCACIONES | 663.749,46 | 103.020,53 | 0,00 | 1.385,10 | 0,00 | 768.155,09 | -134.697,55 | -7.355,83 | 0,00 | -105.629,85 | -1.817,58 | -249.500,81 | 518.654,28 |

30/09/2017

GRADO DE CUMPLIMIENTO DEL VISADO RESPECTO DEL PRESUPUESTO AÑO 2017 (PERIODIFICADO)
DATOS DE DEMARACIONES

| MES | Ene. | Feb. | Mar. | Abr. | May. | Jun. | Jul. | Ago. | Sept. | Oct. | Nov. | Dic. |
|-----|------|------|------|------|------|------|------|------|-------|------|------|------|
|-----|------|------|------|------|------|------|------|------|-------|------|------|------|

| Acumulado anual | | | | | | | | | | | | |
|-----------------|--------|--------|--------|----------|----------|----------|----------|----------|----------|----------|----------|----------|
| 2015 | 261,93 | 481,12 | 785,19 | 1.027,94 | 1.335,95 | 1.559,85 | 1.915,42 | 2.034,52 | 2.219,03 | 2.452,26 | 2.704,06 | 3.021,09 |
| 2016 | 186,84 | 450,16 | 682,54 | 879,14 | 1.084,91 | 1.343,19 | 1.582,74 | 1.703,85 | 1.960,92 | 2.241,01 | 2.506,19 | 2.758,34 |
| 2017 | 273,63 | 524,86 | 815,44 | 1.022,37 | 1.210,69 | 1.513,03 | 1.829,52 | 1.952,89 | 2.193,12 | | | |

| Acumulados Reales / Acumulados Presupuestos | | | | | | | | | | | | |
|---|---------|---------|---------|---------|---------|---------|---------|---------|---------|---------|---------|---------|
| 2015 | 96,14% | 88,29% | 96,06% | 94,32% | 98,06% | 95,42% | 100,43% | 93,34% | 90,49% | 90,00% | 90,22% | 92,40% |
| 2016 | 86,75% | 104,51% | 105,64% | 102,05% | 100,75% | 103,94% | 104,98% | 98,89% | 101,16% | 104,05% | 105,79% | 106,73% |
| 2017 | 133,16% | 127,71% | 132,28% | 124,38% | 117,83% | 122,72% | 127,19% | 118,79% | 118,58% | | | |

| Variación sobre el mismo mes del año anterior - acumulados | | | | | | | | | | | | |
|--|---------|---------|---------|---------|---------|---------|---------|---------|---------|--------|--------|--------|
| 2015 | 57,02% | 51,93% | 55,82% | 57,06% | 56,99% | 55,82% | 59,55% | 57,62% | 59,46% | 59,54% | 61,40% | 62,78% |
| 2016 | 71,33% | 93,56% | 86,93% | 85,52% | 81,21% | 86,11% | 82,63% | 83,75% | 88,37% | 91,39% | 92,68% | 91,30% |
| 2017 | 146,45% | 116,60% | 119,47% | 116,29% | 111,59% | 112,64% | 115,59% | 114,62% | 111,84% | | | |

| Acumulados 12 meses anteriores | | | | | | | | | | | | |
|--------------------------------|----------|----------|----------|----------|----------|----------|----------|----------|----------|----------|----------|----------|
| 2015 | 4.614,44 | 4.366,53 | 4.190,31 | 4.038,39 | 3.803,67 | 3.577,40 | 3.510,90 | 3.315,36 | 3.298,81 | 3.145,72 | 3.112,08 | 3.021,09 |
| 2016 | 2.946,00 | 2.856,19 | 2.836,39 | 2.682,81 | 2.621,90 | 2.628,00 | 2.491,40 | 2.458,35 | 2.330,27 | 2.349,07 | 2.323,87 | 2.176,97 |
| 2017 | 2.263,76 | 2.295,80 | 2.282,32 | 2.246,49 | 2.126,81 | 2.205,24 | 2.166,17 | 2.170,43 | 2.226,15 | | | |

| Variación sobre el mismo mes de los 12 meses anteriores | | | | | | | | | | | | |
|---|--------|--------|--------|--------|--------|--------|--------|--------|--------|--------|--------|--------|
| 2015 | 59,45% | 59,92% | 61,32% | 62,08% | 59,73% | 58,25% | 58,06% | 55,22% | 57,77% | 59,48% | 61,57% | 62,78% |
| 2016 | 63,84% | 65,41% | 67,69% | 66,43% | 68,93% | 73,46% | 70,96% | 74,15% | 70,64% | 74,67% | 74,67% | 72,06% |
| 2017 | 76,84% | 80,38% | 80,47% | 83,74% | 81,12% | 83,91% | 86,95% | 88,29% | 95,53% | | | |

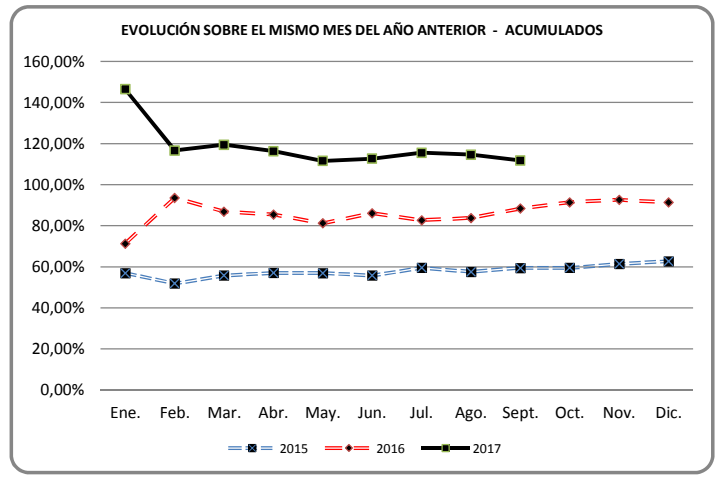
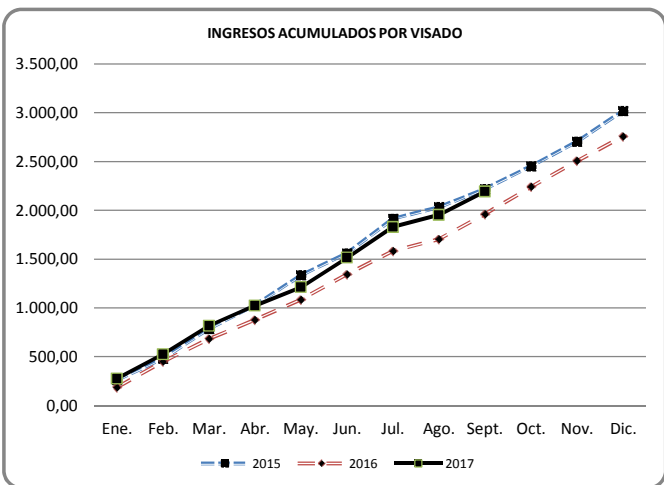
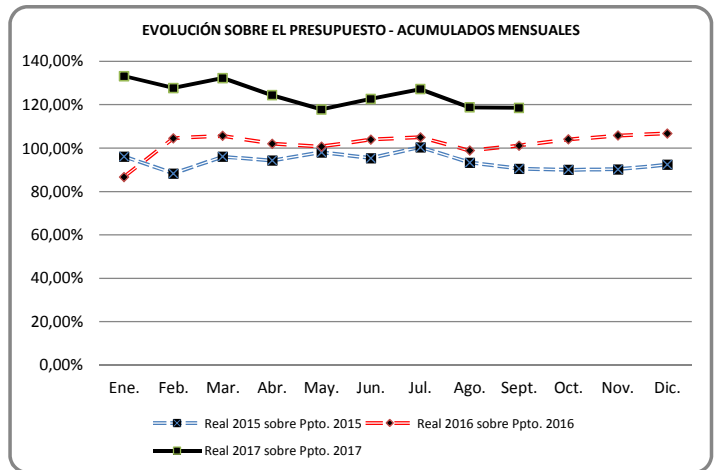
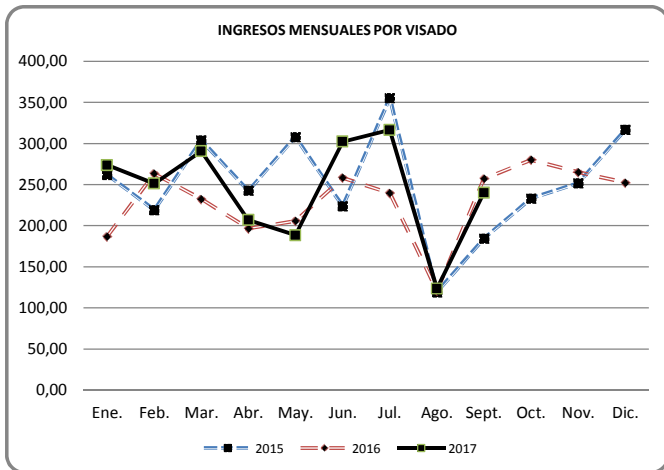

| Ingresos mensuales | | | | | | | | | | | | |
|--------------------|--------|--------|--------|--------|--------|--------|--------|--------|--------|--------|--------|--------|
| 2015 | 261,93 | 219,19 | 304,07 | 242,75 | 308,00 | 223,90 | 355,57 | 119,10 | 184,51 | 233,23 | 251,80 | 317,03 |
| 2016 | 186,84 | 263,32 | 232,38 | 196,61 | 205,77 | 258,27 | 239,55 | 121,11 | 257,07 | 280,09 | 265,17 | 252,16 |
| 2017 | 273,63 | 251,23 | 290,58 | 206,93 | 188,32 | 302,33 | 316,50 | 123,36 | 240,23 | | | |

DATOS AL DÍA: 30/09/2017 GRADO DE CUMPLIMIENTO DEL VISADO RESPECTO DEL PRESUPUESTO AÑO 2017 (PERIODIFICADO) DATOS DE DEMARCACIONES

| | Presupuesto | Ene. | Feb. | Mar. | Abr. | May. | Jun. | Jul. | Ago. | Sept. | Oct. | Nov. | Dic. |
|--------------------|------------------|---------|---------|---------|----------|----------|----------|----------|----------|----------|------|------|------|
| ANDALUCÍA | Acumulados | 41,84 | 72,46 | 93,35 | 115,39 | 137,88 | 184,10 | 213,04 | 232,70 | 254,31 | | | |
| | % S/ Presupuesto | 165,43% | 143,23% | 123,02% | 114,06% | 109,03% | 121,31% | 120,32% | 115,00% | 111,72% | | | |
| CATALUÑA | Acumulados | 77,52 | 146,19 | 172,77 | 222,34 | 280,34 | 287,93 | 320,39 | 354,65 | 387,40 | | | |
| | % S/ Presupuesto | 239,75% | 226,06% | 178,12% | 171,91% | 161,03% | 148,42% | 141,56% | 137,11% | 133,13% | | | |
| C. VALENCIANA | Acumulados | 19,42 | 39,82 | 63,25 | 78,72 | 93,45 | 106,11 | 138,12 | 138,12 | 151,62 | | | |
| | % S/ Presupuesto | 129,49% | 132,72% | 140,56% | 131,20% | 124,59% | 117,90% | 131,54% | 115,10% | 112,31% | | | |
| MADRID | Acumulados | 55,37 | 106,82 | 196,49 | 251,19 | 296,14 | 414,26 | 509,52 | 529,92 | 573,65 | | | |
| | % S/ Presupuesto | 125,97% | 121,50% | 149,00% | 142,86% | 134,74% | 157,07% | 165,59% | 150,69% | 145,00% | | | |
| TOTAL GRUPO A | Acumulados | 194,16 | 365,28 | 525,86 | 667,64 | 787,81 | 992,41 | 1.181,07 | 1.255,38 | 1.366,99 | | | |
| | % S/ Presupuesto | 166,54% | 156,68% | 150,35% | 143,17% | 135,15% | 141,87% | 144,72% | 134,60% | 130,28% | | | |
| ARAGON | Acumulados | 2,47 | 4,71 | 8,12 | 13,22 | 20,82 | 26,23 | 33,76 | 43,49 | 48,50 | | | |
| | % S/ Presupuesto | 36,02% | 34,35% | 39,45% | 48,19% | 60,71% | 63,72% | 70,30% | 79,25% | 78,55% | | | |
| CANTABRIA | Acumulados | 6,45 | 12,73 | 16,41 | 20,39 | 26,43 | 30,89 | 36,97 | 50,32 | 53,31 | | | |
| | % S/ Presupuesto | 85,99% | 84,83% | 72,94% | 67,96% | 70,48% | 68,65% | 70,41% | 83,87% | 78,98% | | | |
| CASTILLA LA MANCHA | Acumulados | 1,60 | 8,61 | 11,33 | 15,20 | 20,22 | 27,02 | 50,96 | 51,18 | 62,98 | | | |
| | % S/ Presupuesto | 22,94% | 61,65% | 54,10% | 54,46% | 57,94% | 64,52% | 104,30% | 91,67% | 100,27% | | | |
| CASTILLA Y LEÓN | Acumulados | 6,01 | 8,50 | 27,21 | 33,08 | 41,61 | 65,32 | 71,72 | 77,49 | 80,99 | | | |
| | % S/ Presupuesto | 66,40% | 46,96% | 100,23% | 91,38% | 91,96% | 120,29% | 113,21% | 107,03% | 99,43% | | | |
| GALICIA | Acumulados | 7,69 | 11,53 | 32,86 | 36,37 | 40,07 | 48,77 | 63,50 | 70,57 | 77,97 | | | |
| | % S/ Presupuesto | 60,75% | 45,50% | 86,47% | 71,79% | 63,26% | 64,17% | 71,61% | 69,64% | 68,40% | | | |
| MURCIA | Acumulados | 1,01 | 6,44 | 17,45 | 19,76 | 24,40 | 27,96 | 41,01 | 41,01 | 43,02 | | | |
| | % S/ Presupuesto | 20,64% | 65,48% | 118,34% | 100,47% | 99,25% | 94,79% | 119,15% | 104,26% | 97,23% | | | |
| PAÍS VASCO | Acumulados | 22,52 | 44,64 | 57,97 | 67,90 | 74,83 | 88,72 | 108,42 | 108,42 | 116,83 | | | |
| | % S/ Presupuesto | 125,70% | 124,59% | 107,84% | 94,74% | 83,53% | 82,53% | 86,45% | 75,64% | 72,45% | | | |
| TOTAL GRUPO B | Acumulados | 47,76 | 97,15 | 171,35 | 205,93 | 248,38 | 314,91 | 406,33 | 442,49 | 483,61 | | | |
| | % S/ Presupuesto | 72,49% | 73,73% | 86,69% | 78,13% | 75,39% | 79,66% | 88,10% | 83,95% | 81,55% | | | |
| ASTURIAS | Acumulados | 5,13 | 17,94 | 19,69 | 20,40 | 23,45 | 25,94 | 28,95 | 36,13 | 38,05 | | | |
| | % S/ Presupuesto | 180,92% | 316,60% | 231,69% | 179,96% | 165,56% | 152,56% | 145,95% | 159,41% | 149,23% | | | |
| BALEARES | Acumulados | 20,04 | 31,14 | 61,10 | 67,48 | 75,82 | 87,63 | 109,11 | 110,47 | 126,51 | | | |
| | % S/ Presupuesto | 320,70% | 249,14% | 325,84% | 269,91% | 242,63% | 233,67% | 249,39% | 220,94% | 224,91% | | | |
| EXTREMADURA | Acumulados | 0,13 | 1,25 | 6,16 | 17,56 | 26,91 | 29,99 | 32,35 | 32,35 | 40,54 | | | |
| | % S/ Presupuesto | 3,88% | 18,53% | 60,78% | 129,96% | 159,30% | 147,94% | 136,81% | 119,71% | 133,33% | | | |
| LA RIOJA | Acumulados | 0,00 | 0,66 | 2,12 | 5,08 | 6,85 | 7,84 | 8,47 | 9,06 | 9,28 | | | |
| | % S/ Presupuesto | 0,00% | 47,43% | 102,04% | 183,67% | 198,01% | 188,88% | 174,92% | 163,72% | 149,08% | | | |
| LAS PALMAS | Acumulados | 1,23 | 4,94 | 19,40 | 20,64 | 21,06 | 29,57 | 34,15 | 35,12 | 87,01 | | | |
| | % S/ Presupuesto | 29,55% | 59,31% | 155,17% | 123,88% | 101,06% | 118,29% | 117,07% | 105,37% | 232,02% | | | |
| NAVARRA | Acumulados | 0,26 | 1,04 | 2,92 | 8,85 | 9,54 | 11,80 | 11,92 | 12,04 | 13,01 | | | |
| | % S/ Presupuesto | 13,18% | 26,77% | 50,01% | 113,64% | 98,08% | 101,03% | 87,52% | 77,33% | 74,25% | | | |
| STA. CRUZ TENERIFE | Acumulados | 4,92 | 5,45 | 6,85 | 8,80 | 10,87 | 12,95 | 17,18 | 19,84 | 28,12 | | | |
| | % S/ Presupuesto | 131,31% | 72,72% | 60,88% | 58,66% | 57,98% | 57,54% | 65,44% | 66,13% | 83,32% | | | |
| TOTAL GRUPO C | Acumulados | 31,71 | 62,43 | 118,23 | 148,80 | 174,50 | 205,70 | 242,13 | 255,02 | 342,52 | | | |
| | % S/ Presupuesto | 137,78% | 135,62% | 171,23% | 161,63% | 151,62% | 148,95% | 150,28% | 138,50% | 165,35% | | | |
| TOTAL COLEGIO | Acumulados | 273,63 | 524,86 | 815,44 | 1.022,37 | 1.210,69 | 1.513,03 | 1.829,52 | 1.952,89 | 2.193,12 | | | |
| | % S/ Presupuesto | 133,16% | 127,71% | 132,28% | 124,38% | 117,83% | 122,72% | 127,19% | 118,79% | 118,58% | | | |

| 30/09/2017 | | Ene. | Feb. | Mar. | Abr. | May. | Jun. | Jul. | Ago. | Sept. | Oct. | Nov. | Dic. |
|----------------------|----|-------------------|-------------------|-------------------|-------------------|-------------------|-------------------|-------------------|-------------------|-------------------|-------------|-------------|-------------|
| ANDALUCÍA | 17 | 41.842,35 | 30.614,04 | 20.889,62 | 22.045,06 | 22.491,15 | 46.216,04 | 28.937,28 | 19.662,15 | 21.616,88 | 0,00 | 0,00 | 0,00 |
| CATALUÑA | 17 | 77.518,53 | 68.668,55 | 26.586,97 | 49.562,94 | 38.002,91 | 27.594,86 | 32.458,02 | 34.258,56 | 32.745,11 | 0,00 | 0,00 | 0,00 |
| COMUNIDAD VALENCIANA | 17 | 19.423,17 | 20.392,09 | 23.435,58 | 15.468,83 | 14.725,70 | 12.667,55 | 32.003,55 | 0,00 | 13.506,87 | 0,00 | 0,00 | 0,00 |
| MADRID | 17 | 55.374,92 | 51.445,18 | 89.672,57 | 54.699,08 | 44.952,31 | 118.119,99 | 95.260,00 | 20.392,11 | 43.737,45 | 0,00 | 0,00 | 0,00 |
| TOTAL GRUPO A | | 194.158,97 | 171.119,86 | 160.584,74 | 141.775,91 | 120.172,07 | 204.598,44 | 188.658,85 | 74.312,82 | 111.606,31 | 0,00 | 0,00 | 0,00 |
| ARAGÓN | 17 | 2.470,86 | 2.242,56 | 3.405,96 | 5.104,38 | 7.598,66 | 5.403,04 | 7.531,95 | 9.734,96 | 5.005,94 | 0,00 | 0,00 | 0,00 |
| CANTABRIA | 17 | 6.449,52 | 6.275,53 | 3.686,16 | 3.976,56 | 6.044,07 | 4.462,62 | 6.070,74 | 13.356,91 | 2.990,59 | 0,00 | 0,00 | 0,00 |
| CASTILLA LA MANCHA | 17 | 1.600,84 | 7.004,44 | 2.721,04 | 3.878,44 | 5.015,49 | 6.799,49 | 23.937,37 | 223,23 | 11.804,48 | 0,00 | 0,00 | 0,00 |
| CASTILLA Y LEÓN | 17 | 6.009,65 | 2.490,50 | 18.711,94 | 5.867,81 | 8.531,31 | 23.708,12 | 6.399,65 | 5.771,84 | 3.495,66 | 0,00 | 0,00 | 0,00 |
| GALICIA | 17 | 7.694,83 | 3.831,14 | 21.333,96 | 3.511,58 | 3.694,94 | 8.700,42 | 14.731,40 | 7.071,47 | 7.401,74 | 0,00 | 0,00 | 0,00 |
| MURCIA | 17 | 1.014,91 | 5.424,11 | 11.015,71 | 2.304,90 | 4.638,85 | 3.565,83 | 13.044,84 | 0,00 | 2.014,99 | 0,00 | 0,00 | 0,00 |
| PAIS VASCO | 17 | 22.521,49 | 22.123,27 | 13.320,72 | 9.934,35 | 6.927,23 | 13.894,41 | 19.701,92 | 0,00 | 8.404,23 | 0,00 | 0,00 | 0,00 |
| TOTAL GRUPO B | | 47.762,10 | 49.391,55 | 74.195,49 | 34.578,02 | 42.450,55 | 66.533,93 | 91.417,87 | 36.158,41 | 41.117,63 | 0,00 | 0,00 | 0,00 |
| ASTURIAS | 17 | 5.126,02 | 12.814,59 | 1.752,98 | 702,21 | 3.059,17 | 2.480,12 | 3.010,98 | 7.187,37 | 1.921,07 | 0,00 | 0,00 | 0,00 |
| BALEARES | 17 | 20.043,95 | 11.098,30 | 29.952,91 | 6.383,22 | 8.342,51 | 11.804,52 | 21.484,14 | 1.359,19 | 16.042,80 | 0,00 | 0,00 | 0,00 |
| EXTREMADURA | 17 | 131,01 | 1.121,38 | 4.907,87 | 11.401,85 | 9.349,00 | 3.079,50 | 2.364,27 | 0,00 | 8.188,33 | 0,00 | 0,00 | 0,00 |
| LA RIOJA | 17 | 0,00 | 656,10 | 1.461,21 | 2.964,27 | 1.766,40 | 990,62 | 630,54 | 589,83 | 221,31 | 0,00 | 0,00 | 0,00 |
| LAS PALMAS DE G.C. | 17 | 1.231,37 | 3.710,88 | 14.453,64 | 1.246,49 | 412,81 | 8.516,24 | 4.575,03 | 977,29 | 51.882,67 | 0,00 | 0,00 | 0,00 |
| NAVARRA | 17 | 256,51 | 785,65 | 1.877,90 | 5.926,15 | 697,34 | 2.253,83 | 126,00 | 117,14 | 964,50 | 0,00 | 0,00 | 0,00 |
| SANTA C. DE TENERIFE | 17 | 4.924,15 | 529,90 | 1.395,41 | 1.948,45 | 2.072,99 | 2.074,56 | 4.231,51 | 2.662,29 | 8.282,29 | 0,00 | 0,00 | 0,00 |
| TOTAL GRUPO C | | 31.713,01 | 30.716,80 | 55.801,92 | 30.572,64 | 25.700,22 | 31.199,39 | 36.422,47 | 12.893,11 | 87.502,97 | 0,00 | 0,00 | 0,00 |
| Suma 17 | | 273.634,08 | 251.228,21 | 290.582,15 | 206.926,57 | 188.322,84 | 302.331,76 | 316.499,19 | 123.364,34 | 240.226,91 | 0,00 | 0,00 | 0,00 |



PASIVO

ACTIVO

| EPÍGRAFES | 2017 | 2016 | Diferencia | % | EPÍGRAFES | 2017 | 2016 | Diferencia | % |
|--|----------------------|----------------------|----------------------|---------------|---|-----------------------|-----------------------|---------------------|-----------------|
| ACTIVO NO CORRIENTE | 33.050.180,31 | 31.078.324,41 | 1.971.855,90 | 106,34 | PATRIMONIO NETO | 35.929.444,94 | 34.835.617,56 | 1.093.827,38 | 103,14 |
| INMOVILIZADO INTANGIBLE | 46.711,01 | 11.989,08 | 34.721,93 | 389,61 | FONDOS PROPIOS | 35.465.057,10 | 34.649.344,85 | 815.712,25 | 102,35 |
| Concesiones | 5.776,13 | 5.973,65 | -197,52 | 96,69 | RESERVAS | 46.797.748,26 | 47.077.762,67 | -280.014,41 | 99,41 |
| Patentes, licencias, marcas y similares | 26.184,40 | 0,00 | 26.184,40 | 0,00 | Reserva general | 44.164.706,11 | 44.164.706,11 | 0,00 | 100,00 |
| Aplicaciones Informáticas | 14.750,48 | 6.015,43 | 8.735,05 | 245,21 | Fondo de compensación interterritorial | 191.990,68 | 287.863,90 | -95.873,22 | 66,69 |
| INMOVILIZADO MATERIAL | 13.490.167,71 | 13.494.305,31 | -4.137,60 | 99,97 | Reserva seguros corporativos y convenios especiales | 2.441.051,47 | 2.625.192,66 | -184.141,19 | 92,99 |
| Terrenos y construcciones | 11.979.191,80 | 12.229.655,79 | -250.463,99 | 97,95 | EXCEDENTES NEGATIVOS DE EJERCICIOS ANTERIORES | -11.820.281,55 | -12.462.975,58 | 642.694,03 | 94,84 |
| Instalaciones | 765.974,09 | 738.005,93 | 27.968,16 | 103,79 | Excedentes negativos de ejercicios anteriores | -11.820.281,55 | -12.462.975,58 | 642.694,03 | 94,84 |
| Patrimonio artístico y mobiliario | 269.751,51 | 363.417,25 | -93.665,74 | 74,23 | EXCEDENTE DEL EJERCICIO (POSITIVO O NEGATIVO) | 487.590,39 | 34.557,76 | 453.032,63 | 1.410,94 |
| Otro inmovilizado material | 149.852,16 | 163.226,34 | -13.374,18 | 91,81 | AJUSTES POR CAMBIO DE VALOR | 464.387,84 | 186.272,71 | 278.115,13 | 249,31 |
| Anticipos, e inmovilizado material en curso | 325.398,15 | 0,00 | 325.398,15 | 0,00 | ACTIVOS FINANCIEROS DISPONIBLES PARA LA VENTA | 464.387,84 | 186.272,71 | 278.115,13 | 249,31 |
| INVERSIONES INMOBILIARIAS | 5.168.000,21 | 5.319.252,23 | -151.252,02 | 97,16 | PASIVO NO CORRIENTE | 3.630.575,85 | 4.438.910,59 | -808.334,74 | 81,79 |
| Terrenos | 1.558.058,86 | 1.558.058,86 | 0,00 | 100,00 | PROVISIONES A LARGO PLAZO | -93.106,36 | -16.694,68 | -76.411,68 | 557,70 |
| Construcciones | 3.609.941,35 | 3.761.193,37 | -151.252,02 | 95,98 | Obligaciones por prestaciones a largo plazo al personal | 0,00 | 3.785,70 | -3.785,70 | 0,00 |
| INVERSIONES FINANCIERAS A LARGO PLAZO | 14.330.850,92 | 12.243.144,15 | 2.087.706,77 | 117,05 | Otras provisiones | -93.106,36 | -20.480,38 | -72.625,98 | 454,61 |
| Instrumentos de patrimonio | 388.383,29 | 323.238,95 | 65.144,34 | 120,15 | DEUDAS A LARGO PLAZO | 3.723.682,21 | 4.455.605,27 | -731.923,06 | 83,57 |
| Créditos a terceros | 30.215,92 | 16.065,37 | 14.150,55 | 188,08 | Deudas con entidades de crédito | 3.584.236,26 | 4.316.884,39 | -732.648,13 | 83,03 |
| Valores representativos de deuda | 10.035.318,79 | 8.430.037,33 | 1.605.281,46 | 119,04 | Otros pasivos financieros | 139.445,95 | 138.720,88 | 725,07 | 100,52 |
| Otros activos financieros | 3.876.932,92 | 3.473.802,50 | 403.130,42 | 111,60 | PASIVO CORRIENTE | 2.472.209,76 | 2.778.720,04 | -306.510,28 | 88,97 |
| DEMARCACIONES Y SEDE CENTRAL. SALDOS A COBRAR A L/P | 14.450,46 | 9.633,64 | 4.816,82 | 150,00 | PROVISIONES A CORTO PLAZO | 209.328,00 | 228.833,81 | -19.505,81 | 91,48 |
| ACTIVO CORRIENTE | 8.982.050,24 | 10.974.923,78 | -1.992.873,54 | 81,84 | DEUDAS A CORTO PLAZO | 278.604,41 | 666.593,34 | -387.988,93 | 41,80 |
| ACTIVOS NO CORRIENTES MANTENIDOS PARA LA VENTA | 299.929,85 | 654.596,56 | -354.666,71 | 45,82 | Deudas con entidades de crédito | 127.204,96 | 627.611,70 | -500.406,74 | 20,27 |
| EXISTENCIAS | -766,64 | 6.136,18 | -6.902,82 | -12,49 | Otros pasivos financieros | 151.399,45 | 38.981,64 | 112.417,81 | 388,39 |
| Comerciales | -766,64 | 6.136,18 | -6.902,82 | -12,49 | DEMARCACIONES Y SEDE CENTRAL. SALDOS A PAGAR | 61.368,91 | 29.383,74 | 31.985,17 | 208,85 |
| COLEGIADOS Y OTROS DEUDORES DE LA ACTIVIDAD | 142.028,84 | 165.940,22 | -23.911,38 | 85,59 | ACREEDORES POR AYUDAS | 13.559,00 | 13.076,00 | 483,00 | 103,69 |
| DEUDORES COMERCIALES Y OTRAS CTAS. A COBRAR | 576.601,62 | 733.416,46 | -156.814,84 | 78,62 | ACREEDORES COMERCIALES Y OTRAS CUENTAS A PAGAR | 1.502.381,04 | 1.463.207,61 | 39.173,43 | 102,68 |
| Cientes por ventas y prestaciones de servicios | 65.537,50 | 47.680,55 | 17.856,95 | 137,45 | Proveedores | 61.399,75 | 20.297,45 | 41.102,30 | 302,50 |
| Deudores varios | 343.417,33 | 509.478,12 | -166.060,79 | 67,41 | Acreeedores varios | 1.030.789,75 | 1.021.373,07 | 9.416,68 | 100,92 |
| Personal | 2.941,15 | -7.774,19 | 10.715,34 | -37,83 | Acreeedores por visado | 23.225,67 | -20.378,82 | 43.604,49 | -113,97 |
| Otros créditos con las Administraciones Públicas | 164.705,64 | 184.031,98 | -19.326,34 | 89,50 | Personal | 109.505,62 | 128.311,97 | -18.806,35 | 85,34 |
| INVERSIONES FINANCIERAS A CORTO PLAZO | 3.506.409,30 | 6.528.295,83 | -3.021.886,53 | 53,71 | Otras deudas con las Administraciones Públicas | 268.096,38 | 310.283,27 | -42.186,89 | 86,40 |
| Créditos a entidades | 200,00 | 23.598,32 | -23.398,32 | 0,85 | Anticipos recibidos de peididos | 9.363,87 | 3.320,67 | 6.043,20 | 281,99 |
| Valores representativos de deuda | 25.030,99 | 773.164,66 | -748.133,67 | 3,24 | PERIODIFICACIONES A CORTO PLAZO | 406.968,40 | 377.625,54 | 29.342,86 | 107,77 |
| Otros activos financieros | 3.481.178,31 | 5.731.532,85 | -2.250.354,54 | 60,74 | TOTALES | 42.032.230,55 | 42.053.248,19 | -21.017,64 | 99,95 |
| PERIODIFICACIONES A CORTO PLAZO | 26.662,47 | 30.936,24 | -4.273,77 | 86,19 | EFFECTIVO Y OTROS ACTIVOS LIQUIDOS EQUIVALENTES | 4.431.184,80 | 2.855.602,29 | 1.575.582,51 | 155,18 |
| EFFECTIVO Y OTROS ACTIVOS LIQUIDOS EQUIVALENTES | 4.430.704,50 | 2.855.602,29 | 1.575.102,21 | 155,16 | Tesorería | 4.430.704,50 | 2.855.602,29 | 1.575.102,21 | 155,16 |
| Tesorería | 4.430.704,50 | 2.855.602,29 | 1.575.102,21 | 155,16 | Otros activos líquidos equivalentes | 480,30 | 0,00 | 480,30 | 0,00 |
| Otros activos líquidos equivalentes | 480,30 | 0,00 | 480,30 | 0,00 | TOTALES | 42.032.230,55 | 42.053.248,19 | -21.017,64 | 99,95 |



CUENTA DE PERDIDAS Y GANANCIAS del 30/09/2017 al 30/09/2016

Fecha: 09-10-2017

| EPÍGRAFES | 2017 | 2016 | Diferencia | % |
|--|----------------------|----------------------|--------------------|------------------|
| <u>OPERACIONES CONTINUADAS</u> | | | | |
| Ingreso de la entidad por actividad propia | 7.670.461,98 | 7.458.233,25 | 212.228,73 | 102,85 |
| ingresos por visado de trabajos profesionales | 2.195.948,45 | 1.959.109,66 | 236.838,79 | 112,09 |
| Cuotas de colegiación | 4.392.638,94 | 4.403.668,71 | -11.029,77 | 99,75 |
| Ingresos de promociones, patrocinios y colaboradores | 100.781,04 | 66.323,29 | 34.457,75 | 151,95 |
| Subvenciones, donaciones y legados de la actividad propia | 0,00 | 5.457,80 | -5.457,80 | 0,00 |
| Ingresos por actividades | 981.093,55 | 1.023.673,79 | -42.580,24 | 95,84 |
| Gastos de la entidad por actividad propia | -1.927.826,99 | -2.045.068,55 | 117.241,56 | 94,27 |
| Ayudas monetarias | -103.832,71 | -123.111,79 | 19.279,08 | 84,34 |
| Seguros Corporativos | -1.157.807,53 | -1.302.797,25 | 144.989,72 | 88,87 |
| Gastos por actividades, colaboraciones y de los órganos de gobierno | -659.544,64 | -604.545,23 | -54.999,41 | 109,10 |
| Transferencias internas y otros | -6.642,11 | -14.614,28 | 7.972,17 | 45,45 |
| Ingresos por publicaciones y libros publicados | 203.525,97 | 162.670,93 | 40.855,04 | 125,12 |
| Aprovisionamientos | -199.907,28 | -136.716,54 | -63.190,74 | 146,22 |
| Otros ingresos de explotación | 705.387,15 | 719.592,67 | -14.205,52 | 98,03 |
| Ingresos accesorios y otros de gestión corriente | 695.626,90 | 707.956,16 | -12.329,26 | 98,26 |
| Otras subvenciones | 9.760,25 | 11.636,51 | -1.876,26 | 83,88 |
| Gastos de personal | -3.023.563,82 | -3.151.498,56 | 127.934,74 | 95,94 |
| Sueldos, salarios y asimilados | -2.345.346,53 | -2.468.729,82 | 123.383,29 | 95,00 |
| Cargas sociales | -678.217,29 | -682.768,74 | 4.551,45 | 99,33 |
| Otros gastos de explotación | -2.449.607,67 | -2.724.557,72 | 274.950,05 | 89,91 |
| Servicios exteriores | -1.855.553,62 | -2.011.194,36 | 155.640,74 | 92,26 |
| Tributos | -390.378,58 | -436.323,53 | 45.944,95 | 89,47 |
| Pérdidas, deterioro y variación de provisiones | -203.684,79 | -277.112,61 | 73.427,82 | 73,50 |
| Otros gastos de gestión corriente | 9,32 | 72,78 | -63,46 | 12,81 |
| Amortización del inmovilizado | -506.672,37 | -485.238,90 | -21.433,47 | 104,42 |
| Exceso de provisiones | 2.500,00 | 0,00 | 2.500,00 | 0,00 |
| Deterioro y resultado por enajenación del inmovilizado | 0,00 | 96.774,90 | -96.774,90 | 0,00 |
| Resultados por enajenación del inmovilizado | 0,00 | 96.774,90 | -96.774,90 | 0,00 |
| Otros Resultados | -78.167,24 | 88.703,17 | -166.870,41 | -88,12 |
| RESULTADOS DE EXPLOTACIÓN | 396.129,73 | -17.105,35 | 413.235,08 | -2.315,82 |
| Ingresos financieros | 157.679,20 | 162.944,27 | -5.265,07 | 96,77 |
| De valores negociables y otros instrumentos financieros | 157.679,20 | 162.944,27 | -5.265,07 | 96,77 |
| Gastos financieros | -67.651,79 | -112.331,16 | 44.679,37 | 60,23 |
| Por deudas con terceros | -67.651,79 | -112.331,16 | 44.679,37 | 60,23 |
| Deterioro y resultado por enajenación de instrumentos financieros | 1.433,25 | 1.050,00 | 383,25 | 136,50 |
| Variación de las provisiones de inversiones financieras | 1.500,00 | 1.050,00 | 450,00 | 142,86 |
| Resultados por enajenación y otras | -66,75 | 0,00 | -66,75 | 0,00 |
| RESULTADO FINANCIERO | 91.460,66 | 51.663,11 | 39.797,55 | 177,03 |
| RESULTADO DEL EJERCICIO | 487.590,39 | 34.557,76 | 453.032,63 | 1.410,94 |

DETALLE SOBRE DATOS PATRIMONIALES

(al 30/09/2017)

| DEMARCACIÓN | Inmuebles - Valor Neto (1) | Inmuebles en venta - Valor Neto (1A) | Otro Inmovilizado - Valor Neto (2) | Préstamos y Fianzas a L/P (3) | IF Largo - Valor Neto (4) | IF Corto - Valor Neto (5) | Tesorería (6) | Fondo de Liquidez Autonómica CASTILLA Y LEON al 30/09/2017 | Fondo de Liquidez Autonómica SEDE CENTRAL al 30/09/2017 | Saldos Reestruc. Fases I, II y III | Saldos con Sede Central (negativos deben a ..) (7) | Total DEUDA | TOTAL |
|----------------------|----------------------------------|---|---|-------------------------------------|---------------------------------|---------------------------------|------------------|---|--|---|--|-------------------|-------------------|
| ANDALUCIA | 3.249.465 | | 216.020 | -1.977.016 | 8.124 | 1.538 | 726.256 | | | -203.461 | 36.733 | -2.180.477 | 2.057.659 |
| CATALUÑA | 1.587.611 | 246.267 | 66.525 | -3.868 | 6.596.248 | 1.255.522 | 1.208.906 | 156.923 | | 609.442 | 10.729 | -3.868 | 11.734.305 |
| COM. VALENCIANA | 2.547.426 | | 16.628 | -36.118 | 490.226 | 700.265 | 108.253 | 72.923 | 412.500 | 311.856 | 29.823 | -36.118 | 4.653.782 |
| MADRID | 712.574 | | 427.707 | 317 | 4.576.846 | 21.794 | 381.074 | 151.385 | | 562.200 | 60.788 | 0 | 6.894.685 |
| TOTAL GRUPO 1 | 8.097.076 | 246.267 | 726.880 | -2.016.685 | 11.671.444 | 1.979.119 | 2.424.489 | 381.231 | 412.500 | 1.280.037 | 138.073 | -2.220.463 | 25.340.431 |
| ARAGÓN | 280.837 | | 9.579 | | 1.510.000 | 325.000 | 113.140 | 36.000 | 495.000 | 137.075 | 38.144 | 0 | 2.944.775 |
| CANTABRIA | 181.005 | | 710 | | | | 21.194 | | | 93.275 | -9.802 | -9.802 | 286.382 |
| CASTILLA Y LEON | 1.757.741 | | 8.008 | -516.107 | 4.362 | | 43.415 | -600.000 | | -269.351 | -6.823 | -1.392.281 | 421.245 |
| CASTILLA-LA MANCHA | 954.148 | | 5.355 | | 540.000 | 992.277 | 153.524 | 45.231 | 836.458 | 151.066 | 33.968 | 0 | 3.712.027 |
| GALICIA | 862.423 | | 14.229 | -569.447 | 112.790 | | 20.061 | | | -36.419 | -291.094 | -896.960 | 112.543 |
| MURCIA | 53.628 | 53.663 | 1.984 | 0 | 5.940 | 110.014 | 56.657 | | | -150.978 | 53.861 | -150.978 | 184.769 |
| PAIS VASCO | 822.589 | | 4.965 | | 100 | | 923.216 | | | 120.372 | -38.673 | -38.673 | 1.832.569 |
| TOTAL GRUPO 2 | 4.912.371 | 53.663 | 44.830 | -1.085.554 | 2.173.192 | 1.427.291 | 1.331.207 | -518.769 | 1.331.458 | 45.040 | -220.419 | -2.488.694 | 9.494.310 |
| ASTURIAS | 136.946 | | 5.705 | -160 | | 100.000 | 102.957 | | | 40.415 | 65.709 | -160 | 451.572 |
| BALEARES | 148.895 | | 26.574 | | 7 | 0 | 222.169 | | | -68.140 | 61.030 | -68.140 | 390.535 |
| EXTREMADURA | | | 1.447 | | 1.400 | | 20.559 | | | 35.045 | 59.159 | 0 | 117.610 |
| LA RIOJA | 182.937 | | 826 | 0 | 12 | | 8.315 | | | 18.466 | 67.741 | 0 | 278.297 |
| LAS PALMAS | | | 2.233 | -16 | 1.623 | | 119.750 | | | -173.406 | -6.742 | -180.164 | -56.558 |
| NAVARRA | 223.443 | | 6.107 | -59.014 | | | 4.548 | | | 3.106 | -42.827 | -101.841 | 135.363 |
| TENERIFE | 1.268.963 | | 14.015 | -517.335 | 1.067 | | 13.910 | | | -43.283 | -169.878 | -730.496 | 567.459 |
| TOTAL GRUPO 3 | 1.961.184 | 0 | 56.907 | -576.525 | 4.109 | 100.000 | 492.208 | 0 | 0 | -187.797 | 34.192 | -1.080.801 | 1.884.278 |
| SEDE CENTRAL | 2.176.561 | | 729.069 | -323.522 | 482.107 | | 168.575 | 137.538 | -1.743.958 | -1.169.300 | 48.154 | -3.236.780 | 505.224 |
| TOTAL GRUPO 4 | 2.176.561 | 0 | 729.069 | -323.522 | 482.107 | 0 | 168.575 | 137.538 | -1.743.958 | -1.169.300 | 48.154 | -3.236.780 | 505.224 |
| FONDOS ADMINISTRADOS | | | | | | | 15.819 | | | 32.021 | | | 47.840 |
| TOTAL GENERAL | 17.147.192 | 299.930 | 1.557.686 | -4.002.286 | 14.330.852 | 3.506.410 | 4.432.298 | 0 | 0 | 1 | 0 | -9.026.738 | 37.272.083 |

SALDOS CUENTA CORRIENTE CON DEMARCACIONES - DETALLE DEL SALDO

(estimación a 30 de septiembre de 2017)

| DEMARCACIÓN | Cierre 31 Diciembre 2016 | FCI | Apertura 01 de Enero 2017 | Personal | Impuestos | Gros Grates y traspasos | Saldo neto de Visado | Seguros | Facturaciones | Cobros y pagos delegados | Tesorería | FCI | Variación a 30 de septiembre de 2017 | Saldo a 30/09/2017 |
|----------------------|-----------------------------|------------------|------------------------------|--------------------|--------------------|----------------------------|-------------------------|-------------------|---------------|-----------------------------|--------------------|-------------------|--|-----------------------|
| ANDALUCIA | -214.194,57 | | -214.194,57 | -737,30 | -26.646,50 | 339.803,09 | -151.341,11 | -1.774,83 | | -81,40 | 1.706,10 | 90.000,00 | 250.928,05 | 36.733,48 |
| CATALUÑA | -16.943,71 | | -16.943,71 | -780,42 | -54.107,88 | 154.953,56 | -165.094,50 | -2.549,47 | | 1.658,06 | 33.593,33 | 59.999,94 | 27.672,62 | 10.728,91 |
| COM. VALENCIANA | -10.492,64 | | -10.492,64 | -845,24 | -24.290,62 | 103.037,63 | -96.822,24 | -2.322,19 | | -3.166,22 | 4.724,56 | 59.999,94 | 40.315,62 | 29.822,98 |
| MADRID | 26.684,54 | | 26.684,54 | -119.154,03 | -144.711,40 | 403.143,61 | 4.731,06 | -5.432,97 | | -3.924,33 | -134.298,52 | 33.750,00 | 34.103,42 | 60.787,96 |
| TOTAL GRUPO 1 | -214.946,38 | 0,00 | -214.946,38 | | | | | | | | | | 353.019,71 | 138.073,33 |
| ARAGÓN | 11.005,15 | | 11.005,15 | -300,39 | 1.596,40 | 21.210,26 | -5.377,53 | -577,42 | | 2.001,77 | -21.414,34 | 29.999,97 | 27.138,72 | 38.143,87 |
| CANTABRIA | 3.146,70 | | 3.146,70 | -300,39 | -2.150,26 | 49.437,83 | -35.337,33 | -764,27 | | -360,05 | -53.474,13 | 29.999,97 | -12.948,63 | -9.801,93 |
| CASTILLA Y LEON | -23.184,66 | | -23.184,66 | -284,01 | -19.850,13 | 56.750,57 | -48.908,60 | -1.142,68 | | -203,73 | | 29.999,97 | 16.361,39 | -6.823,27 |
| CASTILLA-LA MANCHA | -2.759,51 | | -2.759,51 | -371,89 | -6.067,60 | 29.758,23 | 3.269,84 | -920,04 | | 454,77 | -19.396,07 | 29.999,97 | 36.727,21 | 33.967,70 |
| GALICIA | -320.551,02 | | -320.551,02 | -371,89 | -22.495,01 | 70.363,38 | -54.118,61 | -993,02 | | 764,79 | 6.307,50 | 29.999,97 | 29.457,11 | -291.093,91 |
| MURCIA | 45.693,21 | | 45.693,21 | -300,39 | -14.663,27 | 25.607,85 | -27.137,24 | -543,32 | | -58,40 | -4.737,27 | 29.999,97 | 8.167,93 | 53.861,14 |
| PAIS VASCO | -48.240,50 | | -48.240,50 | -443,39 | 7.932,72 | 46.094,61 | -82.677,60 | -1.601,05 | | | 10.262,00 | 29.999,97 | 9.567,26 | -38.673,24 |
| TOTAL GRUPO 2 | -334.890,63 | 0,00 | -334.890,63 | | | | | | | | | | 114.470,99 | -220.419,64 |
| ASTURIAS | 60.216,26 | 3.027,96 | 63.244,22 | -284,01 | -3.429,40 | 20.661,45 | -23.904,62 | -426,89 | | -40,70 | -20.110,61 | 29.999,97 | 2.465,19 | 65.709,41 |
| BALEARES | 28.959,27 | | 28.959,27 | -267,63 | -1.502,25 | 13.677,26 | 2.066,34 | -359,14 | | 404,03 | -11.948,00 | 29.999,97 | 32.070,58 | 61.029,85 |
| EXTREMADURA | 58.668,60 | 14.512,98 | 73.181,58 | -284,01 | -8.035,26 | 15.241,07 | -305,89 | -109,10 | | | -50.529,66 | 29.999,97 | -14.022,88 | 59.158,70 |
| LA RIOJA | 54.765,18 | | 54.765,18 | -267,63 | 117,64 | 6.190,69 | 95,03 | -280,35 | | -175,01 | -22.704,85 | 29.999,97 | 12.975,49 | 67.740,67 |
| LAS PALMAS | -5.562,61 | | -5.562,61 | -284,01 | -2.974,61 | 11.795,78 | 134,15 | -218,33 | | | -39.632,65 | 29.999,97 | -1.179,70 | -6.742,31 |
| NAVARRA | -29.063,46 | 15.885,80 | -13.177,66 | -267,63 | -278,87 | 8.739,21 | -8.948,17 | -330,41 | | | -58.563,21 | 29.999,97 | -29.649,11 | -42.826,77 |
| TENERIFE | -133.903,93 | 24.363,12 | -109.540,81 | -267,63 | -1.503,61 | 10.261,92 | 423,37 | -852,84 | | -1.268,30 | -97.130,07 | 29.999,97 | -60.337,19 | -169.878,00 |
| TOTAL GRUPO 3 | 34.079,31 | 57.789,86 | 91.869,17 | | | | | | | | | | -57.677,62 | 34.191,55 |
| TOTAL GENERAL | -515.757,70 | 57.789,86 | -457.967,84 | -125.811,89 | -323.059,91 | 1.386.728,00 | -689.253,65 | -21.198,32 | 0,00 | -3.994,72 | -477.345,89 | 663.749,46 | 409.813,08 | -48.154,76 |

| | 2016 | | | | | 2017 | | | | |
|----------------------------|---------------------|------------------|----------------|------------------|--------------------|------------------|------------------------|------------------|--------------------|------------------------|
| | Colegiados dic 2016 | Pto 2016 | Miles € 2016 | €/Colegiado 2016 | Avance s/ Pto 2016 | Pto 2017 | Avance septiembre 2017 | €/Colegiado 2017 | Avance s/ Pto 2017 | Avance septiembre 2016 |
| PLATAFORMA NOROESTE | | | | | | | | | | |
| Galicia | 1.489 | 148.735 | 143.497 | 96,37 | 96,48% | 197.900 | 119.446 | 80,22 | 60,36% | 129.689 |
| Asturias | 437 | 16.900 | 19.105 | 43,72 | 113,05% | 18.740 | 13.947 | 31,92 | 74,42% | 11.209 |
| Castilla y León | 1.284 | 11.277 | 3.401 | 2,65 | 30,16% | 10.427 | 4.118 | 3,21 | 39,49% | 1.337 |
| TOTAL | 3.210 | 176.912 | 166.003 | 51,71 | 93,83% | 227.067 | 137.511 | 42,84 | 60,56% | 142.235 |
| PLATAFORMA DEL EBRO | | | | | | | | | | |
| País Vasco | 963 | 78.100 | 23.663 | 24,57 | 30,30% | 40.200 | 36.945 | 38,36 | 91,90% | 19.720 |
| Aragón | 486 | 34.300 | 37.962 | 78,11 | 110,68% | 37.900 | 12.672 | 26,07 | 33,43% | 20.242 |
| Cantabria | 1.102 | 34.800 | 18.042 | 16,37 | 51,84% | 24.200 | 8.094 | 7,34 | 33,45% | 17.741 |
| La Rioja | 144 | 6.100 | 879 | 6,10 | 14,41% | 5.250 | 300 | 2,09 | 5,72% | 819 |
| Navarra | 179 | 3.380 | 2.925 | 16,34 | 86,54% | 3.380 | 4.527 | 25,29 | 133,93% | 260 |
| TOTAL | 2.874 | 156.680 | 83.471 | 29,04 | 53,27% | 110.930 | 62.537 | 21,76 | 56,38% | 58.782 |
| PLATAFORMA DEL ESTE | | | | | | | | | | |
| Comunidad Valenciana | 2.238 | 92.500 | 66.347 | 29,65 | 71,73% | 102.000 | 46.974 | 20,99 | 46,05% | 53.251 |
| Balears | 290 | 940 | 3.476 | 11,99 | 369,79% | 1.300 | 3.496 | 12,05 | 268,90% | 2.896 |
| Murcia | 550 | 43.000 | 18.195 | 33,08 | 42,31% | 19.800 | 1.165 | 2,12 | 5,88% | 11.146 |
| TOTAL | 3.078 | 136.440 | 88.018 | 28,60 | 64,51% | 123.100 | 51.635 | 16,78 | 41,95% | 67.293 |
| PLATAFORMA CENTRO | | | | | | | | | | |
| Madrid | 9.514 | 314.500 | 283.471 | 29,80 | 90,13% | 309.300 | 314.896 | 33,10 | 101,81% | 218.434 |
| Castilla la Mancha | 672 | 12.000 | 9.645 | 14,35 | 80,38% | 13.200 | 8.119 | 12,08 | 61,50% | 8.945 |
| Extremadura | 340 | 2.670 | 866 | 2,55 | 32,43% | 1.470 | 456 | 1,34 | 31,05% | 745 |
| TOTAL | 10.526 | 329.170 | 293.982 | 27,93 | 89,31% | 323.970 | 323.471 | 30,73 | 99,85% | 228.125 |
| PLATAFORMA NORESTE | | | | | | | | | | |
| Cataluña | 2.794 | 430.200 | 272.598 | 97,57 | 63,37% | 335.200 | 206.799 | 74,02 | 61,69% | 188.007 |
| TOTAL | 2.794 | 430.200 | 272.598 | 97,57 | 63,37% | 335.200 | 206.799 | 74,02 | 61,69% | 188.007 |
| PLATAFORMA SUR | | | | | | | | | | |
| Andalucía | 3.573 | 94.300 | 84.890 | 23,76 | 90,02% | 94.300 | 24.268 | 6,79 | 25,73% | 75.991 |
| Las Palmas | 238 | 4.950 | 448 | 1,88 | 9,05% | 4.600 | 280 | 1,18 | 6,09% | 108 |
| Tenerife | 228 | 2.500 | 320 | 1,40 | 12,80% | 3.000 | 145 | 0,64 | 4,83% | 170 |
| TOTAL | 4.039 | 101.750 | 85.658 | 21,21 | 84,18% | 101.900 | 24.693 | 6,11 | 24,23% | 76.268 |
| GRAN TOTAL | 26.521 | 1.331.152 | 989.730 | 37,32 | 74,35% | 1.222.167 | 806.645 | 30,42 | 66,00% | 760.710 |