



Colegio de Ingenieros de
Caminos, Canales y Puertos

CIERRE CONTABLE 2016
31 DE DICIEMBRE DE 2016

CON CUENTAS FORMULADAS POR JUNTA DE GOBIERNO

27 de febrero de 2017

INDICE CIERRE CONTABLE

	<u>Página</u>
1. Comparación cifras anuales con presupuesto año anterior	3
2. Comparación cifras anuales por Grupos de Demarcaciones	4
3. Seguimiento nivel 3 del Presupuesto agrupado	5-9
4. Seguimiento nivel 3 del Presupuesto agrupado del F. C. I.	10
5. Seguimiento nivel 2 del Presupuesto por Demarcaciones	11-32
1. Andalucía	11
2. Cataluña	12
3. Comunidad Valenciana	13
4. Madrid	14
5. Aragón	15
6. Cantabria	16
7. Castilla la Mancha	17
8. Castilla y León	18
9. Galicia	19
10. Murcia	20
11. País Vasco	21
12. Asturias	22
13. Baleares	23
14. Extremadura	24
15. La Rioja	25
16. Las Palmas	26
17. Navarra	27
18. Santa Cruz de Tenerife	28
19. Total DEMARCACIONES	29
20. Saldo de Transferencias y FCI	30
21. Sede Central	31
22. Total COLEGIO	32
6. Saldos de transferencias por Demarcaciones	33
7. Anexo 1: Visado	
1. Gráficos de ingresos por visado	34
2. Seguimiento presupuestario de visado (datos a origen)	35
3. Ingresos por visado (datos mensuales)	36
8. Anexo 2:	
1. Balance de situación	37
2. Cuentas de Pérdidas y Ganancias	38
9. Anexo 3: Cuadro patrimonial	39
10. Anexo 4: Saldos cuenta corriente 551 Demarcaciones/Sede	40
11. Anexo 5: Cuadro de evolución ingresos por servicios	41

DATOS EJERCICIOS 2015 Y 2016 - RESUMEN POR DEMARCACIONES

diciembre-16

DEMARCACIÓN	AÑO	INGRESOS	ACTIVIDADES	SERVICIOS	GEST. INTERNA	SALDO	AJUSTES CONTR.	RESULTADO
ANDALUCÍA	2015	561,18	-128,43	-74,67	-593,53	-235,44	34,95	-200,49
	2016	655,74	-149,60	-113,83	-565,31	-173,01	592,74	419,73
CATALUÑA	2015	987,94	-485,19	-12,17	-622,56	-131,98	-85,05	-217,03
	2016	976,61	-456,07	-12,45	-628,33	-120,25	-89,46	-209,71
COMUNIDAD VALENCIANA	2015	487,67	-84,31	-59,33	-398,99	-54,96	-71,68	-126,64
	2016	444,11	-73,18	-73,89	-350,71	-53,66	-56,11	-109,77
MADRID	2015	1.564,61	-425,10	-150,68	-797,27	191,56	-210,92	-19,35
	2016	1.536,69	-344,55	-163,76	-873,85	154,52	-215,81	-61,29
TOTAL GRUPO A	2015	3.601,40	-1.123,02	-296,85	-2.412,34	-230,82	-332,70	-563,52
	2016	3.613,16	-1.023,40	-369,94	-2.418,21	-192,39	231,36	38,97
ARAGÓN	2015	222,57	-33,44	-22,35	-155,34	11,44	-27,61	-16,17
	2016	225,18	-40,68	-23,26	-147,80	13,43	-41,44	-28,01
CANTABRIA	2015	205,06	-15,71	-15,71	-148,41	-18,11	-25,22	-43,34
	2016	167,83	-43,52	-13,26	-188,17	-77,12	-82,81	-159,94
CASTILLA LA MANCHA	2015	169,66	-39,03	-1,08	-171,51	-41,96	-1,41	-43,37
	2016	172,67	-36,39	-0,99	-176,97	-41,68	-17,82	-59,50
CASTILLA Y LEÓN	2015	248,77	-47,61	-2,56	-259,52	-60,92	11,72	-49,20
	2016	231,63	-34,76	-2,03	-231,35	-36,51	18,83	-17,68
GALICIA	2015	455,12	-126,06	-28,15	-255,34	45,58	-41,78	3,80
	2016	444,38	-108,35	-51,44	-267,56	17,02	-57,30	-40,28
MURCIA	2015	132,95	-39,59	-20,52	-146,86	-74,01	-15,55	-89,56
	2016	101,23	-17,79	-17,45	-148,90	-102,91	30,64	-72,27
PAIS VASCO	2015	310,66	-116,83	-25,69	-164,31	3,82	-40,53	-36,71
	2016	284,22	-120,87	-17,43	-168,07	-22,15	-41,68	-63,83
TOTAL GRUPO B	2015	1.814,16	-480,69	-116,22	-1.397,37	-180,12	-112,76	-292,88
	2016	1.696,50	-434,97	-125,88	-1.431,22	-295,57	-160,45	-456,02
ASTURIAS	2015	81,11	-22,69	-6,49	-88,02	-36,10	33,50	-2,60
	2016	80,21	-19,01	-8,94	-98,97	-46,71	43,68	-3,03
BALEARES	2015	155,74	-31,98	0,00	-100,50	23,26	6,75	30,01
	2016	231,69	-37,81	-4,01	-93,29	96,57	-1,55	95,02
EXTREMADURA	2015	69,36	-19,08	-0,15	-96,09	-45,96	27,62	-18,33
	2016	69,36	-12,61	-0,01	-102,40	-45,65	31,14	-14,51
LA RIOJA	2015	29,18	-6,00	-5,70	-39,05	-21,56	38,80	17,23
	2016	15,84	-2,90	-0,69	-35,80	-23,55	41,83	18,28
LAS PALMAS DE G. C.	2015	141,72	-15,96	-1,18	-97,44	27,14	34,27	61,41
	2016	57,25	-10,23	0,00	-85,46	-38,44	38,73	0,29
NAVARRA	2015	39,21	-10,26	-5,62	-78,25	-54,93	36,46	-18,47
	2016	33,42	-6,68	0,00	-78,34	-51,60	37,71	-13,89
SANTA C. DE TENERIFE	2015	33,62	-7,71	0,40	-93,43	-67,13	-47,46	-114,59
	2016	72,95	-9,48	-1,65	-112,71	-50,88	26,52	-24,36
TOTAL GRUPO C	2015	480,57	-94,61	-18,58	-496,70	-129,31	102,31	-27,00
	2016	491,36	-86,11	-15,30	-504,56	-114,61	186,92	72,31
TOTAL DEMARCACIONES	2015	5.896,13	-1.698,31	-431,65	-4.306,41	-540,25	-343,15	-883,40
	2016	5.801,01	-1.544,48	-505,12	-4.353,98	-602,57	257,82	-344,74
SEDE CENTRAL	2015	5.838,35	-1.541,98	-346,68	-2.529,42	1.420,27	-657,01	763,26
	2016	6.072,07	-1.669,93	-460,94	-2.532,18	1.409,02	-602,76	806,26
VARIACION FCI	2015	-378,72	0,00	0,00	0,00	-378,72	347,77	-30,95
	2016	-358,40	0,00	0,00	0,00	-358,40	320,32	-38,08
TOTAL GENERAL	2015	11.355,76	-3.240,29	-778,32	-6.835,83	501,31	-652,39	-151,09
	2016	11.514,68	-3.214,40	-966,05	-6.886,17	448,06	-24,62	423,44

	Presupuesto 2016	Presupuesto 2016 periodificado	Real diciembre 2015	Real diciembre 2016	Real 2016 s/ Ppto. Periodificado 2016	Real 2016 s/ Ppto. 2016
Grupo 1						
Total Ingresos	3.918.099,39	3.918.099,39	3.601.401,53	3.613.155,12	92,22%	92,22%
Total Gastos	-3.851.329,61	-3.851.329,61	-3.832.219,65	-3.805.546,13	98,81%	98,81%
Transferencias	-229.324,46	-229.324,46	-332.698,95	231.359,75	-100,89%	-100,89%
Resultado	-162.554,68	-162.554,68	-563.517,07	38.968,74	-23,97%	-23,97%
Grupo 2						
Total Ingresos	1.882.362,83	1.882.362,83	1.814.157,56	1.696.495,62	90,13%	90,13%
Total Gastos	-2.013.555,82	-2.013.555,82	-1.994.273,71	-1.992.060,99	98,93%	98,93%
Transferencias	10.496,82	10.496,82	-112.759,19	-160.451,32	-1528,57%	-1528,57%
Resultado	-120.696,17	-120.696,17	-292.875,34	-456.016,69	377,82%	377,82%
Grupo 3						
Total Ingresos	341.962,44	341.962,44	480.569,50	491.361,37	143,69%	143,69%
Total Gastos	-568.811,93	-568.811,93	-609.881,77	-605.970,52	106,53%	106,53%
Transferencias	212.857,86	212.857,86	102.308,23	186.915,62	87,81%	87,81%
Resultado	-13.991,63	-13.991,63	-27.004,04	72.306,47	-516,78%	-516,78%
Grupo SEDE						
Total Ingresos	6.022.909,08	6.022.909,08	5.838.351,32	6.072.066,12	100,82%	100,82%
Total Gastos	-4.465.640,93	-4.465.640,93	-4.418.076,44	-4.663.046,84	104,42%	104,42%
Transferencias	-1.186.476,17	-1.186.476,17	-657.012,47	-602.756,29	50,80%	50,80%
Resultado	370.791,98	370.791,98	763.262,41	806.262,99	217,44%	217,44%
Grupo VARIACIÓN FCI						
Total Ingresos	-343.504,31	-343.504,31	-378.721,56	-358.398,74	104,34%	104,34%
Total Gastos	0,00	0,00	0,00	0,00	0,00%	0,00%
Transferencias	327.145,45	327.145,45	347.768,29	320.315,38	97,91%	97,91%
Resultado	-16.358,86	-16.358,86	-30.953,27	-38.083,36	232,80%	232,80%
TOTAL COLEGIO						
Total Ingresos	11.821.829,43	11.821.829,43	11.355.758,35	11.514.679,49	97,40%	97,40%
Total Gastos	-10.899.338,29	-10.899.338,29	-10.854.451,57	-11.066.624,48	101,53%	101,53%
Transferencias	-865.300,50	-865.300,50	-652.394,09	-24.616,86	2,84%	2,84%
Resultado	57.190,64	57.190,64	-151.087,31	423.438,15	740,40%	740,40%

PARTIDAS PRESUPUESTARIAS	31/12/2016		TOTAL DEMARCACIONES				SEDE CENTRAL				TOTAL COLEGIO					
	Código Ppto.	100,00%	REAL dic-2015	REAL dic-16	VARIACIÓN 2016 REAL/S/PPTO	PRESUPUESTO 2016	REAL dic-15	REAL dic-16	VARIACIÓN 2016 REAL/S/PPTO	PRESUPUESTO 2016	REAL dic-15	REAL dic-16	VARIACIÓN 2016 REAL/S/PPTO	PRESUPUESTO 2016	REAL dic-16	VARIACIÓN 2016 REAL/S/PPTO
DETALLE DE INGRESOS																
- INGRESOS POR ACTIVIDADES COLEGIALES																
- Cuentas Generales	80		1.364.978,70	1.613.012,47	101,65%	1.586.900,75	1.613.012,47	1.613.012,47	101,65%	4.437.873,82	4.437.873,82	4.256.902,84	99,09%	4.295.907,54	4.256.902,84	99,09%
- Ordinarias de Colegiación	800		1.364.978,70	1.613.012,47	101,65%	1.586.900,75	1.613.012,47	1.613.012,47	101,65%	4.437.873,82	4.437.873,82	4.256.902,84	99,09%	4.295.907,54	4.256.902,84	99,09%
- S. Profesionales	801		0,00	0,00	0,00%	0,00	0,00	0,00	0,00%	9.595,00	9.595,00	10.610,00	117,89%	9.000,00	10.610,00	117,89%
- Prestación Servicio de Visado	81		3.021.094,07	2.758.341,07	106,73%	2.584.484,37	2.758.341,07	2.758.341,07	106,73%	439.797,79	439.797,79	455.797,57	112,54%	405.000,00	455.797,57	112,54%
- Ingresos Directos Demarcación	810		2.113.164,81	1.944.686,84	105,15%	1.949.491,13	1.944.686,84	1.944.686,84	105,15%	0,00	0,00	0,00	0,00%	0,00	0,00	0,00%
- Asignación Sede Central	811		378.721,54	388.398,74	104,34%	343.504,31	388.398,74	388.398,74	104,34%	378.721,56	378.721,56	386.741,60	106,49%	335.000,00	386.741,60	106,49%
- Asignación Fondo Compensación Interterritorial	812		79.504,71	89.017,54	107,14%	83.086,68	89.017,54	89.017,54	107,14%	0,00	0,00	0,00	0,00%	0,00	0,00	0,00%
- Convenios Supraregionales	814		0,00	0,00	0,00%	0,00	0,00	0,00	0,00%	5.914,99	5.914,99	5.914,99	100,00%	0,00	5.914,99	100,00%
- Convenios Especiales	815		306.226,80	228.681,00	146,88%	145.971,41	214.409,03	214.409,03	146,88%	0,00	0,00	0,00	0,00%	0,00	0,00	0,00%
- Protocolos	816		0,00	13.237,64	38,10%	34.740,00	13.237,64	13.237,64	38,10%	0,00	0,00	0,00	0,00%	0,00	0,00	0,00%
- Otros Ingresos de Visado	817		143.476,21	138.592,28	145,84%	95.030,13	138.592,28	138.592,28	145,84%	143.476,21	143.476,21	143.476,21	100,00%	95.030,13	138.592,28	145,84%
- Asignación trabajos de revisión de calidad documental	817		0,00	0,00	0,00%	32.680,70	0,00	0,00	0,00%	55.161,24	55.161,24	55.161,24	100,00%	70.000,00	99.049,97	96,48%
- Subvenciones sin destino específico	82		119.097,81	61.817,70	142,85%	43.275,00	61.817,70	61.817,70	142,85%	0,00	0,00	171,60	100,00%	0,00	61.989,30	143,25%
- Dc Organismos Autónomos	821		4.575,00	3.300,00	258,82%	1.275,00	3.300,00	3.300,00	258,82%	0,00	0,00	0,00	0,00%	0,00	3.300,00	258,82%
- Otras Subvenciones e Internacionales	823		114.522,81	58.517,70	139,33%	42.000,00	58.517,70	58.517,70	139,33%	0,00	0,00	171,60	100,00%	0,00	58.689,30	139,74%
TOTAL ACTIVIDADES	80 a 82		4.505.170,58	4.433.171,24	105,18%	4.214.660,12	4.433.171,24	4.433.171,24	105,18%	4.877.671,61	4.877.671,61	4.712.865,01	100,25%	4.700.907,54	4.712.865,01	100,25%
- INGRESOS POR SERVICIOS COLEGIALES																
- Publicaciones	84		19.749,71	20.871,47	29,72%	70.227,30	20.871,47	20.871,47	29,72%	293.801,62	293.801,62	258.986,40	90,87%	285.000,00	258.986,40	90,87%
- Colección Ciencias Humanidades e Ingeniería	840		43,70	36,40	100,00%	0,00	36,40	36,40	100,00%	7.727,02	7.727,02	9.392,55	93,93%	10.000,00	9.392,55	93,93%
- Colección Señor	841		0,00	33,65	100,00%	0,00	33,65	33,65	100,00%	15.531,87	15.531,87	8.166,77	54,45%	15.000,00	8.166,77	54,45%
- Colección Escolares	843		0,00	0,00	0,00%	0,00	0,00	0,00	0,00%	8.280,81	8.280,81	5.489,88	54,70%	10.000,00	5.489,88	54,70%
- Otras Colecciones y Libros	845		5.159,30	9.841,48	264,04%	3.727,30	9.841,48	9.841,48	264,04%	1.009,04	1.009,04	738,41	73,84%	1.000,00	738,41	73,84%
- Ventas de Libros en Depósito	846		57,70	8,26	100,00%	0,00	8,26	8,26	100,00%	23.213,26	23.213,26	17.570,14	66,30%	26.500,00	17.570,14	66,30%
- Revista Obras Públicas	848		0,00	5.152,51	100,00%	0,00	5.152,51	5.152,51	100,00%	235.042,15	235.042,15	214.706,25	97,59%	220.000,00	214.706,25	97,59%
- Otros ingresos por publicaciones	842/4/4/D		14.489,01	5.799,17	8,72%	66.500,00	5.799,17	5.799,17	8,72%	2.997,47	2.997,47	2.942,40	117,70%	2.500,00	2.942,40	117,70%
- Servicios Colegiales	85		896.711,19	968.857,49	76,84%	1.260.924,94	968.857,49	968.857,49	76,84%	132.186,30	132.186,30	234.529,38	98,54%	238.000,00	234.529,38	98,54%
- Servicio de Documentación	850		0,00	0,00	0,00%	0,00	0,00	0,00	0,00%	5.700,43	5.700,43	3.818,68	76,37%	5.000,00	3.818,68	76,37%
- Congresos	851		3.969,10	3.969,10	0,00%	30.000,00	0,00	0,00	0,00%	0,00	0,00	43.194,71	59,98%	80.000,00	43.194,71	39,27%
- Cursos, Conferencias y Jornadas	852		482.622,06	482.622,06	77,9000%	779.900,00	548.859,11	40.280,55	70,38%	40.280,55	40.280,55	71.331,37	237,77%	30.000,00	71.331,37	237,77%
- Artículos Colegiales	853		352,83	92,56	100,00%	0,00	92,56	92,56	100,00%	7.959,70	7.959,70	8.494,10	84,94%	10.000,00	8.494,10	84,94%
- Ingresos por reprogramación/Gastos de Envío	854 - 855		220,00	220,00	0,00%	200,00	0,00	0,00	0,00%	7.239,33	7.239,33	5.906,58	90,86%	6.500,00	5.906,58	90,86%
- Conexión a INTERNET	857		0,00	0,00	0,00%	0,00	0,00	0,00	0,00%	50.066,57	50.066,57	50.066,57	100,00%	60.000,00	50.066,57	83,44%
- Otros Servicios Colegiales	859		383.373,38	383.373,38	107,22%	338.794,94	383.373,38	383.373,38	107,22%	6.856,27	6.856,27	29.579,36	100,00%	0,00	390.229,65	115,95%
- Certificados y otros documentos colegiales	858		13.614,18	20.199,66	28,86%	69.990,00	20.199,66	20.199,66	28,86%	13.983,45	13.983,45	15.972,82	55,08%	29.000,00	15.972,82	55,08%
- CAP	85A		12.569,64	417,50	1,76%	23.750,00	417,50	417,50	1,76%	0,00	0,00	0,00	0,00%	0,00	417,50	1,76%
- Agencia de empleo	85C		0,00	0,00	0,00%	0,00	0,00	0,00	0,00%	0,00	0,00	0,00	0,00%	0,00	0,00	0,00%
- Donación solidaria	85D		0,00	0,00	0,00%	0,00	0,00	0,00	0,00%	100,00	100,00	100,00	100,00%	0,00	100,00	100,00%
- Serv. medicación y arbitraje	85E		0,00	36.038,12	196,93%	18.300,00	36.038,12	36.038,12	196,93%	0,00	0,00	0,00	0,00%	0,00	36.038,12	196,93%
TOTAL SERVICIOS	84 a 85		916.460,90	989.726,96	74,35%	1.331.152,24	989.726,96	989.726,96	74,35%	425.987,92	425.987,92	493.515,78	94,36%	523.000,00	493.515,78	94,36%
TOTAL COLEGIO			8.787.637,51	8.787.637,51	100,00%	8.572.063,35	8.787.637,51	8.787.637,51	100,00%	9.004.120,65	9.004.120,65	8.787.637,51	97,58%	8.572.063,35	8.787.637,51	100,00%

PARTIDAS PRESUPUESTARIAS	31/12/2016				100,00%				TOTAL DEMARCACIONES				SEDE CENTRAL				TOTAL COLEGIO			
	REAL dic. 2015	REAL dic-15	PRESUPUESTO 2016	REAL dic-16	VARIACIÓN REAL S/PPTO 2016	REAL dic-15	PRESUPUESTO 2016	REAL dic-16	VARIACIÓN REAL S/PPTO 2016	REAL dic. 2015	PRESUPUESTO 2016	REAL dic-15	PRESUPUESTO 2016	REAL dic-15	PRESUPUESTO 2016	REAL dic-16	PRESUPUESTO 2016	REAL dic-16	VARIACIÓN REAL S/PPTO 2016	
INGRESOS FINANCIEROS/PATRIMONIALES																				
- Ingresos Financieros y Patrimoniales	474.497,11	474.497,11	596.612,31	378.111,91	63,38%	534.691,79	534.691,79	865.685,33	108,35%	1.009.188,90	1.009.188,90	1.009.188,90	1.009.188,90	1.009.188,90	1.009.188,90	1.243.797,24	1.243.797,24	1.243.797,24	89,12%	
- Intereses y Dividendos de Activos Financieros	297.062,69	297.062,69	364.482,67	185.055,19	50,77%	4.781,09	4.781,09	12.924,77	161,56%	301.843,78	301.843,78	301.843,78	301.843,78	301.843,78	301.843,78	372.482,67	372.482,67	372.482,67	53,15%	
- Ingresos cuenpas bancarias	4.813,65	4.813,65	4.357,80	2.278,52	52,29%	492,87	492,87	233,78	48,76%	5.306,52	5.306,52	5.306,52	5.306,52	5.306,52	5.306,52	4.857,80	4.857,80	4.857,80	51,72%	
- Alquileres Permanentes	94.903,16	94.903,16	148.722,00	110.248,54	74,13%	378.302,41	378.302,41	645.462,00	107,58%	473.205,57	473.205,57	473.205,57	473.205,57	473.205,57	473.205,57	748.722,00	748.722,00	748.722,00	100,93%	
- Alquileres NO Permanentes	11.520,20	11.520,20	13.200,00	20.411,80	154,63%	34.520,22	34.520,22	44.000,00	96,46%	46.040,42	46.040,42	46.040,42	46.040,42	46.040,42	46.040,42	57.200,00	57.200,00	57.200,00	109,89%	
- Compensación Gastos de Comunidad	862,91	862,91	3.190,16	1.068,73	33,50%	68.586,53	68.586,53	152.700,43	113,11%	69.449,44	69.449,44	69.449,44	69.449,44	69.449,44	69.449,44	138.190,16	138.190,16	138.190,16	111,27%	
- Fincanción por Administración	65.334,50	65.334,50	62.659,68	59.049,13	94,24%	48.008,67	48.008,67	11.501,54	103,64%	113.343,17	113.343,17	113.343,17	113.343,17	113.343,17	113.343,17	74.161,22	74.161,22	74.161,22	95,70%	
TOTAL FINANCIEROS Y PATRIMONIALES	474.497,11	474.497,11	596.612,31	378.111,91	63,38%	534.691,79	534.691,79	865.685,33	108,35%	1.009.188,90	1.009.188,90	1.009.188,90	1.009.188,90	1.009.188,90	1.009.188,90	1.243.797,24	1.243.797,24	1.243.797,24	89,12%	
TOTAL INGRESOS ANTES DE TRANSFERENCIAS	5.896.128,59	5.896.128,59	6.142.424,66	5.801.012,11	94,44%	5.838.351,32	5.838.351,32	6.072.066,12	100,82%	11.355.758,37	11.355.758,37	11.355.758,37	11.355.758,37	11.355.758,37	11.355.758,37	11.821.829,43	11.821.829,43	11.821.829,43	97,40%	
INGRESOS DE TRANSFERENCIAS Y EXTRAORDINARIOS																				
- Recibido de otras Demarcaciones y Fondos	445.541,06	445.541,06	671.566,86	522.121,72	77,75%	-28.615,12	-28.615,12	-40.993,70	100,00%	785.972,67	785.972,67	785.972,67	785.972,67	785.972,67	785.972,67	963.044,66	963.044,66	963.044,66	81,95%	
- Del Fondo de Compensación Interterritorial - Intereses	0,00	0,00	0,00	0,00	0,00%	0,00	0,00	0,00	0,00%	0,00	0,00	0,00	0,00	0,00	0,00	0,00	0,00	0,00	0,00%	
- Del Fondo de Compensación Interterritorial - Otros	400.000,00	400.000,00	525.470,86	520.000,00	98,98%	0,00	0,00	0,00	0,00%	769.046,73	769.046,73	769.046,73	769.046,73	769.046,73	769.046,73	1.001.916,64	1.001.916,64	1.001.916,64	97,36%	
- De visado por Demarcación de Obra	159.868,90	159.868,90	139.596,00	171.005,50	122,50%	0,00	0,00	0,00	0,00%	159.868,90	159.868,90	159.868,90	159.868,90	159.868,90	159.868,90	171.005,50	171.005,50	171.005,50	122,50%	
- De visado por Demarcación de Residencia	12.307,27	12.307,27	6.500,00	5.876,86	90,44%	0,00	0,00	0,00	0,00%	12.307,27	12.307,27	12.307,27	12.307,27	12.307,27	12.307,27	6.500,00	6.500,00	6.500,00	90,44%	
- De exceder de provisiones para seg. R. Civil	-126.635,11	-126.635,11	0,00	-174.762,64	100,00%	-28.615,12	-28.615,12	-40.993,70	100,00%	-155.280,23	-155.280,23	-155.280,23	-155.280,23	-155.280,23	-155.280,23	0,00	0,00	-215.756,34	100,00%	
- Ingresos extraordinarios y cancelaciones de provisiones	124.008,09	124.008,09	33.000,00	560.705,00	1699,11%	109.184,99	109.184,99	113.918,50	284,80%	233.193,08	233.193,08	233.193,08	233.193,08	233.193,08	233.193,08	73.000,00	73.000,00	674.623,50	924,14%	
- Variación de Existencias	0,00	0,00	0,00	0,00	0,00%	0,00	0,00	0,00	0,00%	0,00	0,00	0,00	0,00	0,00	0,00	0,00	0,00	0,00	0,00%	
- Cancelación Dotaciones por Insolvencias y Provisiones	81.692,02	81.692,02	30.000,00	14.623,59	48,75%	18.856,76	18.856,76	12.256,93	100,00%	100.538,78	100.538,78	100.538,78	100.538,78	100.538,78	100.538,78	26.880,52	26.880,52	26.880,52	89,60%	
- Ingresos Adquies del Ejercicio	0,00	0,00	0,00	0,00	0,00%	0,00	0,00	0,00	0,00%	0,00	0,00	0,00	0,00	0,00	0,00	0,00	0,00	0,00	0,00%	
- Ingresos Extraordinarios	38.651,07	38.651,07	0,00	548.081,41	100,00%	90.328,23	90.328,23	68.661,57	168,65%	128.979,30	128.979,30	128.979,30	128.979,30	128.979,30	128.979,30	40.000,00	40.000,00	612.742,98	1531,86%	
- Ingresos de Ejercicios Anteriores	3.675,00	3.675,00	3.000,00	0,00	0,00%	0,00	0,00	35.000,00	100,00%	3.675,00	3.675,00	3.675,00	3.675,00	3.675,00	3.675,00	3.000,00	3.000,00	35.000,00	1166,67%	
TOTAL TRANSFERENCIAS Y AJUSTES	569.549,15	569.549,15	704.566,86	1.082.826,72	153,69%	80.569,87	80.569,87	72.924,80	182,31%	1.019.165,75	1.019.165,75	1.019.165,75	1.019.165,75	1.019.165,75	1.248.208,00	1.637.668,16	1.637.668,16	131,20%		
TOTAL GENERAL INGRESOS	6.465.677,74	6.465.677,74	6.846.991,52	6.883.838,83	100,54%	5.918.921,19	5.918.921,19	6.144.990,92	101,35%	12.374.924,12	12.374.924,12	12.374.924,12	12.374.924,12	12.374.924,12	13.070.037,43	13.162.347,65	13.162.347,65	100,63%		

		31/12/2016				100,00%				TOTAL DEMARCACIONES				TOTAL COLEGIO			
PARTIDAS PRESUPUESTARIAS		REAL	REAL	PRESUPUESTO	REAL	VARIACIÓN	REAL	VARIACIÓN	PRESUPUESTO	REAL	VARIACIÓN	REAL	VARIACIÓN	PRESUPUESTO	REAL	VARIACIÓN	
Código		dic-2015	dic-16	2016	dic-16	REAL SIPTO	dic-15	REAL SIPTO	2016	dic-15	REAL SIPTO	dic-16	REAL SIPTO	2016	dic-16	REAL SIPTO	
Ppto.		dic-2015	dic-16	2016	dic-16	REAL SIPTO	dic-15	REAL SIPTO	2016	dic-15	REAL SIPTO	dic-16	REAL SIPTO	2016	dic-16	REAL SIPTO	
- GASTOS FINANCIEROS Y PATRIMONIALES																	
- Financieros y Patrimoniales																	
96	- Intereses cargados	-160.007,51	-109.889,62	-119.079,81	-167,85	92,28%	-230.867,94	-230,867,94	-143.170,26	0,00	291,17%	-416.887,87	-416,887,87	-262.250,07	-526.757,49	200,86%	
960	- Descuento de efectos y avales	-351,24	-114,97	-215,00	-167,85	78,07%	0,00	0,00	0,00	0,00		-351,24	-351,24	-215,00	-167,85	78,07%	
961-962	- Comisiones y gastos bancarios	-130,11	-10,99	-125,00	-114,97	91,98%	-8.728,33	-8.728,33	-5.000,00	-3.859,96	77,20%	-3.859,96	-3.859,96	-5.125,00	-3.974,93	77,56%	
963	- Formalización de préstamos	0,00	0,00	0,00	-10.993,57	96,64%	-27.431,49	-27.431,49	-30.000,00	-22.408,76	74,70%	-37.098,05	-37.098,05	-41.376,32	-33.402,33	80,73%	
964	- Otros Gastos financieros	-149.688,39	-149.688,39	-107.143,49	-98.613,08	92,04%	-2.088,89	-2.088,89	-5.000,00	-3.284,46	65,69%	-2.088,89	-2.088,89	-5.000,00	-1.95.687,67	97,69%	
966	- Amortizaciones del Ejercicio	-520.415,82	-518.488,03	-556.550,04	-518.488,03	93,16%	-32.015,68	-32.015,68	-10.000,00	-280.240,10	280,240%	-32.186,89	-32.186,89	-10.220,00	-280.240,25	2839,92%	
970	- Edificios y Locales	-367.033,24	-373.119,49	-359.738,81	-373.119,49	103,71%	-92.938,16	-92.938,16	-92.938,32	-92.938,32	100,00%	-459.971,40	-459,971,40	-452.727,13	-466.057,71	102,94%	
971	- Mobiliario	-114.480,00	-100.950,52	-129.731,75	-100.950,52	77,81%	-17.729,43	-17.729,43	-19.247,96	-24.369,07	126,61%	-132.209,43	-132,209,43	-148.979,71	-125.319,59	84,12%	
972	- Informática	-28.723,84	-28.723,84	-53.027,85	-35.974,18	67,83%	-5.293,64	-5.293,64	-22.239,85	-6.211,30	27,93%	-34.017,48	-34,017,48	-75.267,70	-42.182,48	56,04%	
973	- Biblioteca	-1.962,04	-1.886,18	-1.886,18	-259,55	13,76%	0,00	0,00	0,00	0,00		-1.962,04	-1.962,04	-1.886,18	-259,55	13,76%	
974	- Patrimonio Artístico	-1.328,86	-1.210,49	-1.277,48	-1.210,49	91,09%	0,00	0,00	0,00	0,00		-1.328,86	-1.328,86	-1.210,53	-91,10%		
975	- Concesiones Administrativas	-1.048,52	-2.975,73	-5.857,00	-2.975,73	44,24%	0,00	0,00	0,00	-31,46	100,00%	-1.048,52	-1.048,52	-1.277,48	-1.295,22	101,39%	
976	- Otra maquinaria	-2.863,59	-3.652,11	-2.863,59	-2.863,59	85,49%	0,00	0,00	0,00	0,00		-2.863,59	-2.863,59	-3.652,11	-11.107,84	304,15%	
977	- Instalaciones	-680.423,33	-680.423,33	-675.629,85	-628.377,65	95,01%	-346.829,17	-346,829,17	-277.596,39	-548.403,65	197,55%	-1.027.252,50	-1.027,252,50	-953.226,24	-1.176.781,30	123,45%	
98+97	TOTAL FINANCIEROS Y PATRIMONIALES																
90 a 97	TOTAL GASTOS ANTES DE TRANSFERENCIAS	-6.436.375,13	-6.433.697,38	-6.433.697,38	-6.403.577,64	99,53%	-4.418.076,44	-4.418,076,44	-4.465.640,93	-4.663.046,84	104,42%	-10.854.451,37	-10,854,451,37	-10.839.338,31	-11.066.624,48	101,53%	
	RESULTADO SIN TRANSFERENCIAS	-540.246,84	-602.568,53	-291.272,71	-602.568,53	208,87%	1.420.274,88	1.420,274,88	1.557.268,15	1.409.019,28	90,48%	501.306,80	501,306,80	922.491,12	448.055,01	48,57%	
GASTOS DE TRANSFERENCIAS Y EXTRAORDINARIOS																	
98	- Gastos por Transferencias y pagos al FCI	-706.364,54	-667.577,07	-702.536,64	-667.577,07	95,02%	-349.001,17	-349,001,17	-426.476,17	-429.582,00	100,73%	-1.076.644,17	-1.076,644,17	-1.305.508,50	-1.258.760,33	96,42%	
980	- Al Fondo de Compensación Interterritorial - Aportaciones	-79.504,71	-89.004,97	-89.004,97	-88.694,08	99,65%	-289.542,02	-289,542,02	-411.476,17	-393.222,60	95,56%	-369.046,73	-369,046,73	-500.481,14	-481.916,68	96,29%	
981	- Al Fondo de Compensación Interterritorial - Otros	0,00	0,00	0,00	0,00		0,00	0,00	0,00	0,00		-400.000,00	-400,000,00	-520.000,00	-100,00%		
983	- A Sede Central por Convenios Especiales	-20.800,86	-11.662,60	-29.610,30	-11.662,60	39,39%	-59.459,15	-59,459,15	-15.000,00	-36.359,40	242,40%	-80.260,01	-80,260,01	-44.610,30	-48.022,00	107,65%	
984	- A Sede Central por Visado 19%	-378.721,56	-378.721,56	-345.888,21	-356.741,60	103,14%	0,00	0,00	0,00	0,00		-0,02	-0,02	-2.383,89	-1.657,14	-69,51%	
985	- A Seguros de Previsión - Mutualidad	0,00	0,00	0,00	0,00	100,00%	0,00	0,00	0,00	0,00		0,00	0,00	0,00	0,00	100,00%	
986	- Por Visado a Demarcación de Otra	-159.868,90	-170.872,46	-170.872,46	-171.006,50	100,08%	0,00	0,00	0,00	0,00		-159.868,90	-159,868,90	-170.872,46	-171.006,50	100,08%	
987	- Por Visado a Demarcación de Residencia	-12.307,27	-14.500,00	-14.500,00	-5.878,86	40,54%	0,00	0,00	0,00	0,00		-12.307,27	-12,307,27	-14.500,00	-5.878,86	40,54%	
988	- A Sede Central por Trabajos de revisión de calidad documental	-55.161,24	-33.594,43	-52.660,70	-33.594,43	63,79%	0,00	0,00	0,00	0,00		-55.161,24	-55,161,24	-52.660,70	-33.594,43	63,79%	
99	- Gastos extraordinarios y dotaciones de provisiones	-206.334,52	-206.334,52	-8.000,00	-157.423,60	196,82%	-388.581,17	-388,581,17	-800.000,00	-246.099,09	30,76%	-594.915,69	-594,915,69	-808.000,00	-403.524,69	49,94%	
990	- Variación de Existencias	-12,10	-12,10	0,00	-27.666,60		-27.666,60	-27,666,60	-40.000,00	-9.402,82	23,51%	-27.678,70	-27,678,70	-40.000,00	-9.402,82	23,51%	
991	- Donaciones por Insolvencias y Provisiones	-4.793,74	-8.000,00	-8.000,00	-19.766,71	247,08%	-230.499,35	-230,499,35	-360.000,00	-216.098,16	60,03%	-235.293,09	-235,293,09	-368.000,00	-368,000,00	64,09%	
992	- Gastos Afines del Ejercicio / Indemnizaciones	-116.399,28	-116.399,28	0,00	-133.653,64	100,00%	-76.170,22	-76,170,22	-200.000,00	-20.600,11	10,30%	-192.509,50	-192,509,50	-200.000,00	-154.253,75	77,13%	
993	- Gastos Extraordinarios	-81.533,70	-81.533,70	0,00	-1.091,57	100,00%	-97.000,00	-97,000,00	-200.000,00	0,00	0,00%	-178.533,70	-178,533,70	-200.000,00	-1.091,57	0,55%	
994	- Gastos de Ejercicios Anteriores	-3.655,70	-2.913,68	0,00	-2.913,68	100,00%	42.755,00	42,755,00	0,00	0,00		39.099,30	39,099,30	0,00	-2.913,68	100,00%	
98+99	TOTAL TRANSFERENCIAS Y AJUSTES	-912.699,06	-912.699,06	-710.536,64	-825.002,67	116,11%	-737.582,34	-737,582,34	-1.226.476,17	-675.681,09	55,09%	-1.671.559,86	-1,671,559,86	-2.113.508,50	-1.662.285,02	78,65%	
9	TOTAL GENERAL GASTOS	-7.349.074,19	-7.349.074,19	-7.144.234,02	-7.228.560,31	101,18%	-5.155.658,78	-5,155,658,78	-5.692.117,10	-5.338.727,93	93,79%	-12.526.011,43	-12,526,011,43	-13.012.846,81	-12.728.909,50	97,82%	
8 - 9	RESULTADO	-883.396,45	-287.242,49	-344.741,48	-344.741,48	115,98%	763.262,41	763,262,41	370.791,98	806.262,99	217,44%	-151.087,31	-151,087,31	57.190,62	423.438,15	740,40%	

31/12/2016		100,00%	SALDO DE TRANSFERENCIAS Y FCI				
PARTIDAS PRESUPUESTARIAS	Código	REAL dic. 2015	PRESUPUESTO 2016	REAL nov-16	REAL dic-16	VARIACIÓN 2016 REAL S/PPTO	
DETALLE DE INGRESOS	Ppto.						
- INGRESOS POR ACTIVIDADES COLEGIALES							
. Prestación Servicio de Visado	81	-378.721,54	-343.504,31	-324.070,36	-358.398,74	104,34%	
- Asignación Sede Central	811	-378.721,54	-343.504,31	-324.070,36	-358.398,74	104,34%	
TOTAL ACTIVIDADES	80 a 82	-378.721,54	-343.504,31	-324.070,36	-358.398,74	104,34%	
TOTAL INGRESOS ANTES DE TRANSFERENCIAS	80 a 86	-378.721,54	-343.504,31	-324.070,36	-358.398,74	104,34%	
INGRESOS DE TRANSFERENCIAS Y EXTRAORDINARIOS							
. Recibido de otras Demarcaciones y Fondos	88	369.046,73	503.641,14	438.247,65	481.916,64	95,69%	
- Del Fondo de Compensación Interterritorial - Otros	881	369.046,73	503.641,14	438.247,65	481.916,64	95,69%	
TOTAL TRANSFERENCIAS Y AJUSTES	88+89	369.046,73	503.641,14	438.247,65	481.916,64	95,69%	
TOTAL GENERAL INGRESOS	8	-9.674,81	160.136,82	114.177,29	123.517,90	77,13%	
DETALLE DE GASTOS							
RESULTADO SIN TRANSFERENCIAS		-378.721,54	-343.504,31	-324.070,36	-358.398,74	104,34%	
GASTOS DE TRANSFERENCIAS Y EXTRAORDINARIOS							
. Gastos por Transferencias y pagos al FCI	98	-21.278,46	-176.495,69	-152.595,94	-161.601,26	91,56%	
- Al Fondo de Compensación Interterritorial - Otros	981	-400.000,00	-520.000,00	-476.666,30	-520.000,00	100,00%	
- A Sede Central por Visado 19%	984	378.721,54	343.504,31	324.070,36	358.398,74	104,34%	
TOTAL TRANSFERENCIAS Y AJUSTES	98+99	-21.278,46	-176.495,69	-152.595,94	-161.601,26	91,56%	
TOTAL GENERAL GASTOS	9	-21.278,46	-176.495,69	-152.595,94	-161.601,26	91,56%	
RESULTADO	8 - 9	-30.953,27	-16.358,86	-38.418,65	-38.083,36	232,80%	

ANDALUCÍA											
RESUMEN PRESUPUESTARIO	CÓDIGO GENERAL	REAL	REAL	PRESUPUESTO	PRESUPUESTO	REAL	REAL	VARIACIÓN 2016	VARIACIÓN		
		dic. 2015	dic-15	2015	2016	nov-16	dic-16	REAL SP/PTO	REAL 16/REAL 15		
INGRESOS POR ACTIVIDADES	80+81+82	467.048,32	467.048,32	821.690,72	514.198,00	500.344,41	544.040,25	105,80%	116,48%		
. Cuotas Colegiales	80	184.293,32	184.293,32	171.690,72	214.198,00	199.293,62	217.398,17	101,49%	117,96%		
. Prestación Servicio de Visado	81	282.755,00	282.755,00	650.000,00	300.000,00	301.050,79	326.642,08	108,88%	115,52%		
. Subvenciones	82	0,00	0,00	0,00	0,00	0,00	0,00				
INGRESOS POR SERVICIOS	84+85	74.393,97	74.393,97	78.200,00	94.300,00	82.793,58	84.889,67	90,02%	114,11%		
. Publicaciones	84	0,00	0,00	0,00	0,00	0,00	0,00				
. Servicios Colegiales	85	74.393,97	74.393,97	78.200,00	94.300,00	82.793,58	84.889,67	90,02%	114,11%		
INGRESOS FINANCIEROS Y PATRIMONIALES	86	19.741,93	19.741,93	40.469,50	64.162,00	24.207,62	26.811,52	41,79%	135,81%		
. Financieros y Patrimoniales	86	19.741,93	19.741,93	40.469,50	64.162,00	24.207,62	26.811,52	41,79%	135,81%		
TOTAL INGRESOS SIN TRANSFERENCIAS NI AJUSTES	80 a 86	561.184,22	561.184,22	940.360,22	672.660,00	607.345,61	655.741,44	97,48%	116,85%		
. Ingresos por transferencias de visado y del F.C.I.	88	87.677,57	87.677,57	53.000,00	145.000,00	114.933,24	112.077,00	77,29%	127,83%		
. Ingresos extraordinarios y cancelaciones de provisiones	89	4.313,08	4.313,08	0,00	0,00	99.158,24	543.618,78	100,00%	12603,96%		
TOTAL TRANSFERENCIAS Y AJUSTES	88+89	91.990,65	91.990,65	53.000,00	145.000,00	214.091,48	655.695,78	452,20%	712,79%		
TOTAL INGRESOS	8	653.174,87	653.174,87	993.360,22	817.660,00	821.437,09	1.311.437,22	160,39%	200,78%		
GASTOS POR ACTIVIDADES	90+91	-128.426,89	-128.426,89	-244.180,00	-156.956,86	-133.830,17	-149.600,43	95,31%	116,49%		
. Órganos Corporativos	90	-24.111,59	-24.111,59	-45.000,00	-28.000,00	-39.842,89	-39.898,37	142,49%	165,47%		
. Acciones Colegiales sin Seguros Corporativos	91-91G	-47.655,43	-47.655,43	-36.680,00	-42.180,00	-34.571,73	-45.347,01	107,51%	95,16%		
. Seguros Corporativos	91G	-56.659,87	-56.659,87	-162.500,00	-86.776,86	-59.415,55	-64.355,05	74,16%	113,58%		
GASTOS POR SERVICIOS COLEGIALES	94+95	-74.671,59	-74.671,59	-86.660,00	-103.739,96	-76.083,45	-77.959,62	75,15%	104,40%		
. Publicaciones	94	0,00	0,00	0,00	0,00	0,00	0,00				
. Servicios Colegiales	95	-74.671,59	-74.671,59	-86.660,00	-103.739,96	-76.083,45	-77.959,62	75,15%	104,40%		
GASTOS DE GESTIÓN INTERNA	92+93	-354.877,13	-354.877,13	-347.307,20	-310.866,48	-324.396,47	-358.048,16	115,18%	100,89%		
. Personal	92	-241.636,04	-241.636,04	-260.567,20	-225.150,40	-228.627,71	-250.863,39	111,42%	103,82%		
. Suministros y Mantenimiento	93 - Impuestos	-113.241,09	-113.241,09	-86.740,00	-85.716,08	-95.768,76	-107.184,77	125,05%	94,65%		
IMPUESTOS	9A	-70.601,49	-70.601,49	-69.278,00	-70.000,00	-52.204,99	-61.165,72	87,38%	86,64%		
. Impuestos	935/6-7-8	-70.601,49	-70.601,49	-69.278,00	-70.000,00	-52.204,99	-61.165,72	87,38%	86,64%		
GASTOS FINANCIEROS Y PATRIMONIALES	96+97	-168.049,50	-168.049,50	-162.906,54	-140.369,61	-134.798,92	-146.100,99	104,08%	86,94%		
. Financieros y Patrimoniales	96	-70.782,80	-70.782,80	-72.500,04	-37.805,76	-41.134,07	-44.249,70	117,04%	62,51%		
. Amortizaciones	97	-97.266,70	-97.266,70	-90.406,50	-102.563,85	-93.664,85	-101.851,29	99,31%	104,71%		
TOTAL GASTOS SIN TRANSFERENCIAS NI AJUSTES	90 a 97	-796.626,60	-796.626,60	-910.331,74	-781.932,91	-721.314,00	-792.874,92	101,40%	99,53%		
. Gastos por transferencias de visado y del F.C.I.	98	-51.965,62	-51.965,62	-151.736,98	-72.917,36	-57.445,68	-60.042,71	82,34%	115,54%		
. Gastos extraordinarios y dotaciones de provisiones	99	-5.076,69	-5.076,69	0,00	0,00	0,00	-2.913,68	100,00%	57,39%		
TOTAL TRANSFERENCIAS Y AJUSTES	98+99	-57.042,31	-57.042,31	-151.736,98	-72.917,36	-57.445,68	-62.956,39	86,34%	110,37%		
TOTAL GASTOS	9	-853.668,91	-853.668,91	-1.062.068,72	-854.850,27	-778.759,68	-855.831,31	100,11%	100,25%		
RESULTADO PRESUPUESTARIO		-200.494,04	-200.494,04	-68.708,50	-37.190,27	42.677,41	455.605,91	-1225,07%	-227,24%		
CASH FLOW		-103.227,34	-103.227,34	21.698,00	65.373,58	136.342,26	557.457,20	852,73%	-540,03%		

CATALUÑA											
RESUMEN PRESUPUESTARIO	CÓDIGO GENERAL	REAL	REAL	PRESUPUESTO	PRESUPUESTO	REAL	REAL	VARIACIÓN 2016	VARIACIÓN		
		dic. 2015	dic-15	2015	2016	nov-16	dic-16	REAL SP/PTO	REAL 16/REAL 15	REAL SP/PTO	REAL 16/REAL 15
INGRESOS POR ACTIVIDADES	80-81+82	654.488,97	654.488,97	637.748,74	418.547,00	547.381,26	607.730,06	145,20%	92,86%		
. Cuotas Colegiales	80	145.875,16	145.875,16	136.592,79	168.547,00	155.192,14	169.349,47	100,48%	116,09%		
. Prestación Servicio de Visado	81	508.613,81	508.613,81	501.155,95	250.000,00	392.189,12	438.380,59	175,35%	86,19%		
. Subvenciones	82	0,00	0,00	0,00	0,00	0,00	0,00				
INGRESOS POR SERVICIOS	84+85	196.701,39	196.701,39	219.182,00	430.200,00	243.271,17	272.598,05	63,37%	138,58%		
. Publicaciones	84	1.650,00	1.650,00	0,00	0,00	780,00	780,00	100,00%	47,27%		
. Servicios Colegiales	85	195.051,39	195.051,39	219.182,00	430.200,00	242.491,17	271.818,05	63,18%	139,36%		
INGRESOS FINANCIEROS Y PATRIMONIALES	86	136.752,52	136.752,52	220.880,50	186.000,00	75.119,92	96.286,06	51,77%	70,41%		
. Financieros y Patrimoniales	86	136.752,52	136.752,52	220.880,50	186.000,00	75.119,92	96.286,06	51,77%	70,41%		
TOTAL INGRESOS SIN TRANSFERENCIAS NI AJUSTES	80 a 86	987.942,88	987.942,88	1.077.811,24	1.034.747,00	865.772,35	976.614,17	94,38%	98,85%		
. Ingresos por transferencias de visado y del F.C.I.	88	1.530,22	1.530,22	20.000,00	20.000,00	8.818,04	-2.839,25	-14,20%	-185,55%		
. Ingresos extraordinarios y cancelaciones de provisiones	89	85.849,41	85.849,41	44.607,71	30.000,00	13.781,48	14.293,59	47,65%	16,65%		
TOTAL TRANSFERENCIAS Y AJUSTES	88+89	87.379,63	87.379,63	64.607,71	50.000,00	22.599,52	11.454,34	22,91%	13,11%		
TOTAL INGRESOS	8	1.075.322,51	1.075.322,51	1.142.418,95	1.084.747,00	888.371,87	988.068,51	91,09%	91,89%		
GASTOS POR ACTIVIDADES	90-91	-485.191,58	-485.191,58	-495.271,98	-343.656,35	-405.606,49	-456.073,58	132,71%	94,00%		
. Órganos Corporativos	90	-18.929,96	-18.929,96	-20.003,71	-14.200,00	-16.438,60	-20.693,43	145,73%	109,32%		
. Acciones Colegiales sin Seguros Corporativos	91-91G	-376.810,48	-376.810,48	-382.900,00	-284.566,00	-318.271,16	-353.934,84	124,38%	93,93%		
. Seguros Corporativos	91G	-89.451,14	-89.451,14	-92.368,27	-44.890,35	-70.896,73	-81.445,31	181,43%	91,05%		
GASTOS POR SERVICIOS COLEGIALES	94+95	-12.174,68	-12.174,68	-13.520,60	-130.640,00	-9.936,32	-12.454,44	9,53%	102,30%		
. Publicaciones	94	-1.437,85	-1.437,85	-4.040,60	-1.500,00	-2.331,08	-2.485,58	165,71%	172,87%		
. Servicios Colegiales	95	-10.736,83	-10.736,83	-9.480,00	-129.140,00	-7.605,24	-9.968,86	7,72%	92,85%		
GASTOS DE GESTIÓN INTERNA	92+93	-493.741,11	-493.741,11	-499.495,67	-534.746,00	-450.312,89	-503.862,22	94,22%	102,05%		
. Personal	92	-374.208,47	-374.208,47	-362.255,05	-419.000,00	-348.537,54	-381.461,23	91,04%	101,40%		
. Suministros y Mantenimiento	93 - Impuestos	-119.532,64	-119.532,64	-137.240,62	-115.746,00	-101.775,35	-122.400,99	105,75%	102,40%		
IMPUESTOS	9A	-62.695,72	-62.695,72	-77.116,32	-62.516,00	-54.378,89	-58.282,04	93,23%	92,96%		
. Impuestos	935/6-7-8	-62.695,72	-62.695,72	-77.116,32	-62.516,00	-54.378,89	-58.282,04	93,23%	92,96%		
GASTOS FINANCIEROS Y PATRIMONIALES	96+97	-66.119,19	-66.119,19	-71.253,90	-69.596,98	-60.654,87	-66.187,81	95,10%	100,10%		
. Financieros y Patrimoniales	96	-1.262,98	-1.262,98	-1.000,00	-500,00	-3.075,48	-3.296,90	659,38%	261,04%		
. Amortizaciones	97	-64.856,21	-64.856,21	-70.253,90	-69.096,98	-57.579,39	-62.890,91	91,02%	96,97%		
TOTAL GASTOS SIN TRANSFERENCIAS NI AJUSTES	90 a 97	-1.119.922,28	-1.119.922,28	-1.156.658,47	-1.141.155,33	-980.899,46	-1.096.860,09	96,12%	97,94%		
. Gastos por transferencias de visado y del F.C.I.	98	-93.900,70	-93.900,70	-80.628,74	-39.185,03	-78.344,63	-85.998,41	219,47%	91,58%		
. Gastos extraordinarios y dotaciones de provisiones	99	-78.528,84	-78.528,84	-15.000,00	-8.000,00	-3,99	-14.918,77	186,48%	19,00%		
TOTAL TRANSFERENCIAS Y AJUSTES	98+99	-172.429,54	-172.429,54	-95.628,74	-47.185,03	-78.348,62	-100.917,18	213,88%	56,53%		
TOTAL GASTOS	9	-1.292.351,82	-1.292.351,82	-1.252.287,21	-1.188.340,36	-1.059.238,08	-1.197.777,27	100,79%	92,68%		
RESULTADO PRESUPUESTARIO		-217.029,31	-217.029,31	-109.868,26	-103.593,36	-170.866,21	-209.708,76	202,43%	96,63%		
CASH FLOW		-152.173,10	-152.173,10	-39.614,36	-34.496,38	-113.286,82	-146.817,85	425,60%	96,48%		

COMUNIDAD VALENCIANA										
RESUMEN PRESUPUESTARIO	CÓDIGO GENERAL	REAL dic. 2015	REAL dic-15	PRESUPUESTO 2015	PRESUPUESTO 2016	REAL nov-16	REAL dic-16	VARIACIÓN 2016 REAL SP/PTO	VARIACIÓN REAL 16/REAL 15	
INGRESOS POR ACTIVIDADES	80+81+82	324.173,12	324.173,12	336.661,48	345.228,00	267.838,73	287.662,07	83,33%	88,74%	
. Cuotas Colegiales	80	114.118,25	114.118,25	106.661,48	133.228,00	124.830,51	136.170,57	102,21%	119,32%	
. Prestación Servicio de Visado	81	195.150,90	195.150,90	210.000,00	200.000,00	131.008,22	139.491,50	69,75%	71,48%	
. Subvenciones	82	14.903,97	14.903,97	20.000,00	12.000,00	12.000,00	12.000,00	100,00%	80,52%	
INGRESOS POR SERVICIOS	84+85	55.383,34	55.383,34	90.000,00	92.500,00	65.170,37	66.347,01	71,73%	119,80%	
. Publicaciones	84	2.118,67	2.118,67	1.000,00	2.000,00	2.698,48	2.900,62	145,03%	136,91%	
. Servicios Colegiales	85	53.264,67	53.264,67	89.000,00	90.500,00	62.473,89	63.446,39	70,11%	119,12%	
INGRESOS FINANCIEROS Y PATRIMONIALES	86	108.112,29	108.112,29	111.033,00	91.850,75	81.475,22	90.104,32	98,10%	83,34%	
. Financieros y Patrimoniales	86	108.112,29	108.112,29	111.033,00	91.850,75	81.475,22	90.104,32	98,10%	83,34%	
TOTAL INGRESOS SIN TRANSFERENCIAS NI AJUSTES	80 a 86	487.668,75	487.668,75	537.694,48	529.578,75	414.484,32	444.113,40	83,86%	91,07%	
. Ingresos por transferencias de visado y del F.C.I.	88	2.205,16	2.205,16	16.200,00	16.200,00	2.012,78	-3.010,36	-18,58%	-136,51%	
. Ingresos extraordinarios y cancelaciones de provisiones	89	0,00	0,00	0,00	0,00	0,00	0,00			
TOTAL TRANSFERENCIAS Y AJUSTES	88+89	2.205,16	2.205,16	16.200,00	16.200,00	2.012,78	-3.010,36	-18,58%	-136,51%	
TOTAL INGRESOS	8	489.873,91	489.873,91	553.894,48	545.778,75	416.497,10	441.103,04	80,82%	90,04%	
GASTOS POR ACTIVIDADES	90+91	-84.308,43	-84.308,43	-90.802,86	-79.631,00	-67.110,21	-73.179,32	91,90%	86,80%	
. Órganos Corporativos	90	-2.805,50	-2.805,50	-4.000,00	-4.600,00	-3.002,66	-3.432,63	74,62%	122,35%	
. Acciones Colegiales sin Seguros Corporativos	91-91G	-41.770,34	-41.770,34	-50.010,00	-42.200,00	-37.134,65	-41.256,19	97,76%	98,77%	
. Seguros Corporativos	91G	-39.732,59	-39.732,59	-36.792,86	-32.831,00	-26.972,90	-28.490,50	86,78%	71,71%	
GASTOS POR SERVICIOS COLEGIALES	94+95	-59.330,48	-59.330,48	-59.574,42	-63.892,62	-67.833,42	-73.886,74	115,64%	124,53%	
. Publicaciones	94	0,00	0,00	0,00	-1.818,20	-1.874,00	-1.874,00	103,07%	100,00%	
. Servicios Colegiales	95	-59.330,48	-59.330,48	-59.574,42	-62.074,42	-65.959,42	-72.012,74	116,01%	121,38%	
GASTOS DE GESTIÓN INTERNA	92+93	-292.954,32	-292.954,32	-292.800,16	-271.463,91	-246.997,13	-266.708,45	98,25%	91,04%	
. Personal	92	-223.860,29	-223.860,29	-223.400,16	-213.694,91	-193.358,11	-207.988,71	97,33%	92,91%	
. Suministros y Mantenimiento	93 - Impuestos	-69.094,03	-69.094,03	-69.400,00	-57.769,00	-53.639,02	-58.719,74	101,65%	84,99%	
IMPUESTOS	9A	-23.768,81	-23.768,81	-31.418,18	-23.418,18	-23.073,10	-23.975,52	102,38%	100,87%	
. Impuestos	935/6-7-8	-23.768,81	-23.768,81	-31.418,18	-23.418,18	-23.073,10	-23.975,52	102,38%	100,87%	
GASTOS FINANCIEROS Y PATRIMONIALES	96+97	-82.266,56	-82.266,56	-83.698,66	-80.561,06	-56.965,04	-60.023,34	74,51%	72,96%	
. Financieros y Patrimoniales	96	-7.828,15	-7.828,15	-9.540,00	-6.340,00	-3.419,04	-3.192,85	50,36%	40,79%	
. Amortizaciones	97	-74.438,41	-74.438,41	-74.158,66	-74.221,06	-53.546,00	-56.830,49	76,57%	76,35%	
TOTAL GASTOS SIN TRANSFERENCIAS NI AJUSTES	90 a 97	-542.628,60	-542.628,60	-558.294,28	-518.966,77	-461.978,90	-497.773,37	95,92%	91,73%	
. Gastos por transferencias de visado y del F.C.I.	98	-42.617,69	-42.617,69	-52.030,87	-47.928,78	-27.882,45	-30.147,43	62,90%	70,74%	
. Gastos extraordinarios y dotaciones de provisiones	99	-31.267,11	-31.267,11	0,00	0,00	-22.907,02	-22.949,03	100,00%	73,40%	
TOTAL TRANSFERENCIAS Y AJUSTES	98+99	-73.884,80	-73.884,80	-52.030,87	-47.928,78	-50.789,47	-53.096,46	110,78%	71,86%	
TOTAL GASTOS	9	-616.513,40	-616.513,40	-610.325,15	-566.895,55	-512.768,37	-550.869,83	97,17%	89,35%	
RESULTADO PRESUPUESTARIO		-126.639,49	-126.639,49	-56.430,67	-21.116,80	-96.271,27	-109.766,79	519,81%	86,68%	
CASH FLOW		-52.201,08	-52.201,08	17.727,99	53.104,26	-42.725,27	-52.936,30	-99,68%	101,41%	

MADRID											
RESUMEN PRESUPUESTARIO	CÓDIGO GENERAL	REAL dic. 2015	REAL dic-15	PRESUPUESTO 2015	PRESUPUESTO 2016	REAL nov-16	REAL dic-16	VARIACIÓN 2016 REAL SP/PTO	VARIACIÓN REAL 16/REAL 15		
INGRESOS POR ACTIVIDADES	80-81+82	1.160.724,54	1.160.724,54	1.087.978,89	1.244.599,64	1.120.234,40	1.189.380,69	95,56%	102,47%		
. Cuotas Colegiales	80	489.985,81	489.985,81	457.375,00	568.770,81	530.668,86	578.876,76	101,78%	118,14%		
. Prestación Servicio de Visado	81	642.853,13	642.853,13	610.603,89	645.828,83	561.528,54	582.466,93	90,19%	90,61%		
. Subvenciones	82	27.885,60	27.885,60	20.000,00	30.000,00	28.037,00	28.037,00	93,46%	100,54%		
INGRESOS POR SERVICIOS	84+85	314.563,01	314.563,01	439.500,00	314.500,00	220.511,15	283.470,79	90,13%	90,12%		
. Publicaciones	84	0,00	0,00	35.000,00	25.000,00	735,00	735,00	2,94%	100,00%		
. Servicios Colegiales	85	314.563,01	314.563,01	404.500,00	289.500,00	219.776,15	282.735,79	97,66%	89,88%		
INGRESOS FINANCIEROS Y PATRIMONIALES	86	89.318,13	89.318,13	149.853,68	122.014,00	84.412,22	63.834,63	52,32%	71,47%		
. Financieros y Patrimoniales	86	89.318,13	89.318,13	149.853,68	122.014,00	84.412,22	63.834,63	52,32%	71,47%		
TOTAL INGRESOS SIN TRANSFERENCIAS NI AJUSTES	80 a 86	1.564.605,68	1.564.605,68	1.677.332,57	1.681.113,64	1.425.157,77	1.536.686,11	91,41%	98,22%		
. Ingresos por transferencias de visado y del F.C.I.	88	601,88	601,88	16.500,00	6.000,00	6.968,82	-7.848,19	-130,80%	-1303,95%		
. Ingresos extraordinarios y cancelaciones de provisiones	89	0,00	0,00	0,00	0,00	0,00	0,00				
TOTAL TRANSFERENCIAS Y AJUSTES	88+89	601,88	601,88	16.500,00	6.000,00	6.968,82	-7.848,19	-130,80%	-1303,95%		
TOTAL INGRESOS	8	1.565.207,56	1.565.207,56	1.693.832,57	1.687.113,64	1.432.126,59	1.528.837,92	90,62%	97,68%		
GASTOS POR ACTIVIDADES	90-91	-425.097,43	-425.097,43	-422.657,91	-338.500,00	-252.726,31	-344.549,58	101,79%	81,05%		
. Órganos Corporativos	90	-15.747,90	-15.747,90	-15.000,00	-30.000,00	-14.255,09	-15.992,65	53,31%	101,55%		
. Acciones Colegiales sin Seguros Corporativos	91-91G	-334.132,14	-334.132,14	-321.500,00	-218.500,00	-177.524,02	-264.571,54	121,09%	79,18%		
. Seguros Corporativos	91G	-75.217,39	-75.217,39	-86.157,91	-90.000,00	-60.949,20	-63.985,39	71,09%	85,07%		
GASTOS POR SERVICIOS COLEGIALES	94+95	-150.675,21	-150.675,21	-273.000,00	-233.000,00	-142.420,46	-197.635,83	84,82%	131,17%		
. Publicaciones	94	-17.497,81	-17.497,81	-18.000,00	-18.000,00	-21.861,45	-25.103,16	139,46%	143,46%		
. Servicios Colegiales	95	-133.177,40	-133.177,40	-255.000,00	-215.000,00	-120.559,01	-172.532,67	80,25%	129,55%		
GASTOS DE GESTIÓN INTERNA	92+93	-651.189,24	-651.189,24	-627.943,43	-662.615,60	-670.606,43	-723.399,48	109,17%	111,09%		
. Personal	92	-594.399,53	-594.399,53	-572.443,43	-604.115,60	-621.000,70	-666.124,42	110,26%	112,07%		
. Suministros y Mantenimiento	93 - Impuestos	-56.789,71	-56.789,71	-55.500,00	-58.500,00	-49.605,73	-57.275,06	97,91%	100,85%		
IMPUESTOS	9A	-46.937,10	-46.937,10	-37.000,00	-38.000,00	-34.336,09	-43.252,35	113,82%	92,15%		
. Impuestos	935/6-7-8	-46.937,10	-46.937,10	-37.000,00	-38.000,00	-34.336,09	-43.252,35	113,82%	92,15%		
GASTOS FINANCIEROS Y PATRIMONIALES	96+97	-99.143,19	-99.143,19	-124.884,16	-137.159,00	-98.335,02	-107.200,51	78,16%	108,13%		
. Financieros y Patrimoniales	96	-10.759,12	-10.759,12	-17.159,00	-17.159,00	-5.033,51	-5.022,70	29,27%	46,68%		
. Amortizaciones	97	-88.384,07	-88.384,07	-107.725,16	-120.000,00	-93.301,51	-102.177,81	85,15%	115,61%		
TOTAL GASTOS SIN TRANSFERENCIAS NI AJUSTES	90 a 97	-1.373.042,17	-1.373.042,17	-1.485.485,50	-1.409.274,60	-1.198.424,31	-1.416.037,75	100,48%	103,13%		
. Gastos por transferencias de visado y del F.C.I.	98	-207.304,13	-207.304,13	-291.957,62	-278.493,30	-186.609,33	-193.405,89	69,45%	93,30%		
. Gastos extraordinarios y dotaciones de provisiones	99	-4.215,49	-4.215,49	0,00	0,00	0,00	-14.555,90	100,00%	345,30%		
TOTAL TRANSFERENCIAS Y AJUSTES	98+99	-211.519,62	-211.519,62	-291.957,62	-278.493,30	-186.609,33	-207.961,79	74,67%	98,32%		
TOTAL GASTOS	9	-1.584.561,79	-1.584.561,79	-1.777.443,12	-1.687.767,90	-1.385.033,64	-1.623.999,54	96,22%	102,49%		
RESULTADO PRESUPUESTARIO		-19.354,23	-19.354,23	-83.610,55	-654,26	47.092,95	-95.161,62	14544,93%	491,68%		
CASH FLOW		69.029,84	69.029,84	24.114,61	119.345,74	140.394,46	7.016,19	5,88%	10,16%		

ARAGÓN											
RESUMEN PRESUPUESTARIO	CÓDIGO GENERAL	REAL	REAL	PRESUPUESTO	PRESUPUESTO	REAL	REAL	VARIACIÓN 2016	VARIACIÓN	REAL	REAL
		dic. 2015	dic-15	2015	2016	nov-16	dic-16	REAL SP/PTO	REAL 16/REAL 15	dic-16	dic-16
INGRESOS POR ACTIVIDADES	80+81+82	153.422,08	153.422,08	151.204,06	157.012,00	127.132,15	154.179,52	98,20%	100,49%		
. Cuotas Colegiales	80	25.199,01	25.199,01	23.204,06	29.012,00	27.107,96	29.570,54	101,93%	117,35%		
. Prestación Servicio de Visado	81	128.223,07	128.223,07	128.000,00	128.000,00	100.024,19	124.608,98	97,35%	97,18%		
. Subvenciones	82	0,00	0,00	0,00	0,00	0,00	0,00				
INGRESOS POR SERVICIOS	84+85	32.300,79	32.300,79	6.050,00	34.300,00	28.724,64	37.962,04	110,68%	117,53%		
. Publicaciones	84	0,00	0,00	0,00	300,00	0,00	0,00	0,00%	0,00%		
. Servicios Colegiales	85	32.300,79	32.300,79	6.050,00	34.000,00	28.724,64	37.962,04	111,65%	117,53%		
INGRESOS FINANCIEROS Y PATRIMONIALES	86	36.849,46	36.849,46	51.610,00	40.063,50	28.741,48	33.037,38	82,46%	89,65%		
. Financieros y Patrimoniales	86	36.849,46	36.849,46	51.610,00	40.063,50	28.741,48	33.037,38	82,46%	89,65%		
TOTAL INGRESOS SIN TRANSFERENCIAS NI AJUSTES	80 a 86	222.572,33	222.572,33	208.864,06	231.375,50	184.598,27	225.178,94	97,32%	101,17%		
. Ingresos por transferencias de visado y del F.C.I.	88	-1.017,38	-1.017,38	2.233,00	3.096,00	-562,24	-5.162,73	-166,75%	507,45%		
. Ingresos extraordinarios y cancelaciones de provisiones	89	0,00	0,00	0,00	0,00	0,00	0,00				
TOTAL TRANSFERENCIAS Y AJUSTES	88+89	-1.017,38	-1.017,38	2.233,00	3.096,00	-562,24	-5.162,73	-166,75%	507,45%		
TOTAL INGRESOS	8	221.554,95	221.554,95	211.097,06	234.471,50	184.036,03	220.016,21	93,83%	99,31%		
GASTOS POR ACTIVIDADES	90+91	-33.437,46	-33.437,46	-28.300,00	-29.593,00	-32.371,32	-40.677,02	137,45%	121,65%		
. Órganos Corporativos	90	-2.461,95	-2.461,95	-2.800,00	-2.668,00	-1.371,09	-2.171,09	81,38%	88,19%		
. Acciones Colegiales sin Seguros Corporativos	91-91G	-14.354,26	-14.354,26	-12.250,00	-11.800,00	-14.317,35	-17.058,83	144,57%	118,84%		
. Seguros Corporativos	91G	-16.621,25	-16.621,25	-13.250,00	-15.125,00	-16.682,88	-21.447,10	141,80%	129,03%		
GASTOS POR SERVICIOS COLEGIALES	94+95	-22.353,01	-22.353,01	-2.600,00	-19.500,00	-22.860,22	-23.264,66	119,31%	104,08%		
. Publicaciones	94	0,00	0,00	0,00	0,00	0,00	0,00				
. Servicios Colegiales	95	-22.353,01	-22.353,01	-2.600,00	-19.500,00	-22.860,22	-23.264,66	119,31%	104,08%		
GASTOS DE GESTIÓN INTERNA	92+93	-134.709,32	-134.709,32	-141.816,00	-143.084,50	-115.204,43	-126.464,11	88,38%	93,88%		
. Personal	92	-110.713,80	-110.713,80	-117.566,00	-121.100,00	-95.930,36	-104.620,79	86,39%	94,50%		
. Suministros y Mantenimiento	93 - Impuestos	-23.995,52	-23.995,52	-24.250,00	-21.984,50	-19.274,07	-21.843,32	99,36%	91,03%		
IMPUESTOS	9A	-9.434,82	-9.434,82	-9.100,00	-8.904,00	-9.539,50	-10.162,65	114,14%	107,71%		
. Impuestos	935/6-7-8	-9.434,82	-9.434,82	-9.100,00	-8.904,00	-9.539,50	-10.162,65	114,14%	107,71%		
GASTOS FINANCIEROS Y PATRIMONIALES	96+97	-11.194,76	-11.194,76	-11.307,00	-11.257,00	-11.156,61	-11.177,33	99,29%	99,84%		
. Financieros y Patrimoniales	96	-167,32	-167,32	-250,00	-200,00	-129,16	-149,88	74,94%	89,58%		
. Amortizaciones	97	-11.027,44	-11.027,44	-11.057,00	-11.057,00	-11.027,45	-11.027,45	99,73%	100,00%		
TOTAL GASTOS SIN TRANSFERENCIAS NI AJUSTES	90 a 97	-211.129,37	-211.129,37	-193.123,00	-212.338,50	-191.132,08	-211.745,77	99,72%	100,29%		
. Gastos por transferencias de visado y del F.C.I.	98	-26.597,18	-26.597,18	-17.960,41	-22.120,90	-32.765,67	-36.281,34	164,01%	136,41%		
. Gastos extraordinarios y dotaciones de provisiones	99	0,00	0,00	0,00	0,00	0,00	0,00				
TOTAL TRANSFERENCIAS Y AJUSTES	98+99	-26.597,18	-26.597,18	-17.960,41	-22.120,90	-32.765,67	-36.281,34	164,01%	136,41%		
TOTAL GASTOS	9	-237.726,55	-237.726,55	-211.083,41	-234.459,40	-223.897,75	-248.027,11	105,79%	104,33%		
RESULTADO PRESUPUESTARIO		-16.171,60	-16.171,60	13,65	12,10	-39.861,72	-28.010,90	-231495,04%	173,21%		
CASH FLOW		-5.144,16	-5.144,16	11.070,65	11.069,10	-28.834,27	-16.983,45	-153,43%	330,15%		

CANTABRIA											
RESUMEN PRESUPUESTARIO	CÓDIGO GENERAL	REAL	REAL	PRESUPUESTO	PRESUPUESTO	REAL	REAL	VARIACIÓN 2016	VARIACIÓN		
		dic. 2015	dic-15	2015	2016	nov-16	dic-16	REAL SP/PTO	REAL 16/REAL 15		
INGRESOS POR ACTIVIDADES	80+81+82	174.645,81	174.645,81	170.932,37	183.369,00	140.680,88	149.720,82	81,65%	85,73%		
. Cuotas Colegiales	80	58.505,05	58.505,05	54.657,37	67.094,00	61.467,04	67.050,93	99,94%	114,61%		
. Prestación Servicio de Visado	81	114.865,76	114.865,76	115.000,00	115.000,00	79.213,84	82.669,89	71,89%	71,97%		
. Subvenciones	82	1.275,00	1.275,00	1.275,00	1.275,00	0,00	0,00	0,00%	0,00%		
INGRESOS POR SERVICIOS	84+85	30.394,20	30.394,20	34.800,00	34.800,00	17.870,29	18.042,39	51,85%	59,36%		
. Publicaciones	84	20,00	20,00	0,00	0,00	8,26	8,26	100,00%	41,30%		
. Servicios Colegiales	85	30.374,20	30.374,20	34.800,00	34.800,00	17.862,03	18.034,13	51,82%	59,37%		
INGRESOS FINANCIEROS Y PATRIMONIALES	86	17,69	17,69	2.300,00	2.300,00	51,72	64,67	2,81%	365,57%		
. Financieros y Patrimoniales	86	17,69	17,69	2.300,00	2.300,00	51,72	64,67	2,81%	365,57%		
TOTAL INGRESOS SIN TRANSFERENCIAS NI AJUSTES	80 a 86	205.057,70	205.057,70	208.032,37	220.469,00	158.602,89	167.827,88	76,12%	81,84%		
. Ingresos por transferencias de visado y del F.C.I.	88	-3.448,96	-3.448,96	0,00	40.000,00	32.765,54	38.457,58	96,14%	-1115,05%		
. Ingresos extraordinarios y cancelaciones de provisiones	89	0,00	0,00	3.000,00	3.000,00	0,00	0,00	0,00%			
TOTAL TRANSFERENCIAS Y AJUSTES	88+89	-3.448,96	-3.448,96	3.000,00	43.000,00	32.765,54	38.457,58	89,44%	-1115,05%		
TOTAL INGRESOS	8	201.608,74	201.608,74	211.032,37	263.469,00	191.368,43	206.285,46	78,30%	102,32%		
GASTOS POR ACTIVIDADES	90+91	-59.055,51	-59.055,51	-47.350,00	-47.350,00	-32.617,60	-43.522,49	91,92%	73,70%		
. Órganos Corporativos	90	-6.880,30	-6.880,30	-3.700,00	-3.700,00	-3.142,63	-6.143,39	166,04%	89,29%		
. Acciones Colegiales sin Seguros Corporativos	91-91G	-30.137,66	-30.137,66	-20.900,00	-20.900,00	-14.440,33	-21.963,09	105,09%	72,88%		
. Seguros Corporativos	91G	-22.037,55	-22.037,55	-22.750,00	-22.750,00	-15.034,64	-15.416,01	67,76%	69,95%		
GASTOS POR SERVICIOS COLEGIALES	94+95	-15.711,91	-15.711,91	-22.550,00	-22.550,00	-12.932,79	-13.261,52	58,81%	84,40%		
. Publicaciones	94	-704,50	-704,50	0,00	0,00	0,00	-262,60	100,00%	37,27%		
. Servicios Colegiales	95	-15.007,41	-15.007,41	-22.550,00	-22.550,00	-12.932,79	-12.998,92	57,64%	86,62%		
GASTOS DE GESTIÓN INTERNA	92+93	-131.150,19	-131.150,19	-147.001,12	-149.361,19	-151.698,90	-170.950,87	114,45%	130,35%		
. Personal	92	-113.554,10	-113.554,10	-130.801,12	-133.161,19	-135.926,99	-148.098,80	111,22%	130,42%		
. Suministros y Mantenimiento	93 - Impuestos	-17.596,09	-17.596,09	-16.200,00	-16.200,00	-15.771,91	-22.852,07	141,06%	129,87%		
IMPUESTOS	9A	-5.668,38	-5.668,38	-4.400,00	-4.400,00	-6.375,04	-7.557,12	171,75%	133,32%		
. Impuestos	935/6-7-8	-5.668,38	-5.668,38	-4.400,00	-4.400,00	-6.375,04	-7.557,12	171,75%	133,32%		
GASTOS FINANCIEROS Y PATRIMONIALES	96+97	-11.586,51	-11.586,51	-15.485,18	-15.485,18	-8.064,29	-9.658,37	62,37%	83,36%		
. Financieros y Patrimoniales	96	-197,33	-197,33	-100,00	-100,00	-185,19	-203,51	203,51%	103,13%		
. Amortizaciones	97	-11.389,18	-11.389,18	-15.385,18	-15.385,18	-7.879,10	-9.454,86	61,45%	83,02%		
TOTAL GASTOS SIN TRANSFERENCIAS NI AJUSTES	90 a 97	-223.172,50	-223.172,50	-236.786,30	-239.146,37	-211.688,62	-244.950,37	102,43%	109,76%		
. Gastos por transferencias de visado y del F.C.I.	98	-21.772,87	-21.772,87	-23.403,79	-23.901,26	-20.568,27	-21.270,32	88,99%	97,69%		
. Gastos extraordinarios y dotaciones de provisiones	99	0,00	0,00	0,00	0,00	0,00	-100.000,00	100,00%	100,00%		
TOTAL TRANSFERENCIAS Y AJUSTES	98+99	-21.772,87	-21.772,87	-23.403,79	-23.901,26	-20.568,27	-121.270,32	507,38%	556,98%		
TOTAL GASTOS	9	-244.945,37	-244.945,37	-260.190,09	-263.047,63	-232.256,89	-366.220,69	139,22%	149,51%		
RESULTADO PRESUPUESTARIO		-43.336,63	-43.336,63	-49.157,72	-42,137	-40.888,46	-159.935,23	-37956,01%	369,05%		
CASH FLOW		-31.947,45	-31.947,45	-33.772,54	15.806,55	-33.009,36	-150.480,37	-952,01%	471,02%		

CASTILLA LA MANCHA

RESUMEN PRESUPUESTARIO	CÓDIGO GENERAL	REAL	REAL	PRESUPUESTO	PRESUPUESTO	REAL	REAL	VARIACIÓN 2016	VARIACIÓN
		dic. 2015	dic-15	2015	2016	nov-16	dic-16	REAL SP/PTO	REAL 16/REAL 15
INGRESOS POR ACTIVIDADES	80+81+82	119.061,90	119.061,90	91.935,73	119.764,00	120.448,63	125.757,17	105,00%	105,62%
. Cuotas Colegiales	80	34.080,52	34.080,52	31.935,73	39.764,00	37.482,58	40.887,64	102,83%	119,97%
. Prestación Servicio de Visado	81	84.981,38	84.981,38	60.000,00	80.000,00	82.966,05	84.869,53	106,09%	99,87%
. Subvenciones	82	0,00	0,00	0,00	0,00	0,00	0,00		
INGRESOS POR SERVICIOS	84+85	10.054,52	10.054,52	9.500,00	12.000,00	9.645,00	9.645,08	80,38%	95,93%
. Publicaciones	84	0,00	0,00	0,00	0,00	0,00	0,00		
. Servicios Colegiales	85	10.054,52	10.054,52	9.500,00	12.000,00	9.645,00	9.645,08	80,38%	95,93%
INGRESOS FINANCIEROS Y PATRIMONIALES	86	40.543,57	40.543,57	49.416,00	37.528,10	33.023,43	37.267,06	99,30%	91,92%
. Financieros y Patrimoniales	86	40.543,57	40.543,57	49.416,00	37.528,10	33.023,43	37.267,06	99,30%	91,92%
TOTAL INGRESOS SIN TRANSFERENCIAS NI AJUSTES	80 a 86	169.659,99	169.659,99	150.851,73	169.292,10	163.117,06	172.669,31	101,99%	101,77%
. Ingresos por transferencias de visado y del F.C.I.	88	17.067,30	17.067,30	12.100,00	16.000,00	13.420,49	13.566,48	84,79%	79,49%
. Ingresos extraordinarios y cancelaciones de provisiones	89	2.357,88	2.357,88	0,00	0,00	285,15	285,15	100,00%	12,09%
TOTAL TRANSFERENCIAS Y AJUSTES	88+89	19.425,18	19.425,18	12.100,00	16.000,00	13.705,64	13.851,63	86,57%	71,31%
TOTAL INGRESOS	8	189.085,17	189.085,17	162.951,73	185.292,10	176.822,70	186.520,94	100,66%	98,64%
GASTOS POR ACTIVIDADES	90+91	-39.030,53	-39.030,53	-28.900,00	-39.620,00	-32.269,90	-36.391,46	91,85%	93,24%
. Órganos Corporativos	90	-4.233,17	-4.233,17	-4.500,00	-6.000,00	-4.906,04	-4.906,04	81,77%	115,90%
. Acciones Colegiales sin Seguros Corporativos	91-91G	-16.245,92	-16.245,92	-13.900,00	-18.620,00	-13.566,60	-17.204,91	92,40%	105,90%
. Seguros Corporativos	91G	-18.551,44	-18.551,44	-10.500,00	-15.000,00	-13.797,26	-14.280,51	95,20%	76,98%
GASTOS POR SERVICIOS COLEGIALES	94+95	-1.078,60	-1.078,60	-6.500,00	-3.000,00	-801,90	-991,80	33,06%	91,95%
. Publicaciones	94	0,00	0,00	0,00	0,00	0,00	0,00		
. Servicios Colegiales	95	-1.078,60	-1.078,60	-6.500,00	-3.000,00	-801,90	-991,80	33,06%	91,95%
GASTOS DE GESTIÓN INTERNA	92+93	-146.635,27	-146.635,27	-148.070,00	-159.305,43	-139.918,23	-152.642,85	95,82%	104,10%
. Personal	92	-130.199,42	-130.199,42	-130.520,00	-141.755,43	-125.162,88	-136.135,83	96,04%	104,56%
. Suministros y Mantenimiento	93 - Impuestos	-16.435,85	-16.435,85	-17.550,00	-17.550,00	-14.755,35	-16.507,02	94,06%	100,43%
IMPUESTOS	9A	-6.626,95	-6.626,95	-6.700,00	-6.700,00	-6.539,60	-6.860,64	102,40%	103,53%
. Impuestos	935/6-7-8	-6.626,95	-6.626,95	-6.700,00	-6.700,00	-6.539,60	-6.860,64	102,40%	103,53%
GASTOS FINANCIEROS Y PATRIMONIALES	96+97	-18.250,74	-18.250,74	-13.986,23	-17.738,83	-16.242,98	-17.462,02	98,44%	95,68%
. Financieros y Patrimoniales	96	-530,14	-530,14	-200,00	-300,00	-257,34	-23,19	7,73%	4,37%
. Amortizaciones	97	-17.720,60	-17.720,60	-13.786,23	-17.438,83	-15.985,64	-17.438,83	100,00%	98,41%
TOTAL GASTOS SIN TRANSFERENCIAS NI AJUSTES	90 a 97	-211.622,09	-211.622,09	-204.156,23	-226.364,26	-195.772,61	-214.348,77	94,69%	101,29%
. Gastos por transferencias de visado y del F.C.I.	98	-20.830,24	-20.830,24	-12.662,43	-14.400,00	-31.107,87	-31.669,90	219,93%	152,04%
. Gastos extraordinarios y dotaciones de provisiones	99	0,00	0,00	0,00	0,00	0,00	0,00		
TOTAL TRANSFERENCIAS Y AJUSTES	98+99	-20.830,24	-20.830,24	-12.662,43	-14.400,00	-31.107,87	-31.669,90	219,93%	152,04%
TOTAL GASTOS	9	-232.452,33	-232.452,33	-216.818,66	-240.764,26	-226.880,48	-246.018,67	102,18%	105,84%
RESULTADO PRESUPUESTARIO		-43.367,16	-43.367,16	-53.866,93	-55.472,16	-50.057,78	-59.497,73	107,26%	137,20%
CASH FLOW		-25.646,56	-25.646,56	-40.080,70	-38.033,33	-34.072,14	-42.058,90	110,58%	163,99%

CASTILLA Y LEÓN											
RESUMEN PRESUPUESTARIO	CÓDIGO GENERAL	REAL dic. 2015	REAL dic-15	PRESUPUESTO 2015	PRESUPUESTO 2016	REAL nov-16	REAL dic-16	VARIACIÓN 2016 REAL SP/PTO	VARIACIÓN REAL 16/REAL 15		
INGRESOS POR ACTIVIDADES	80+81+82	228.849,64	228.849,64	198.555,88	235.084,94	185.223,15	205.376,52	87,36%	89,74%		
. Cuotas Colegiales	80	66.198,89	66.198,89	61.555,88	76.584,94	71.618,59	78.124,69	102,01%	118,02%		
. Prestación Servicio de Visado	81	162.650,75	162.650,75	137.000,00	158.500,00	113.604,56	127.251,83	80,29%	78,24%		
. Subvenciones	82	0,00	0,00	0,00	0,00	0,00	0,00				
INGRESOS POR SERVICIOS	84+85	2.853,00	2.853,00	12.218,25	11.277,30	2.840,65	3.400,65	30,15%	119,20%		
. Publicaciones	84	0,00	0,00	168,25	67,30	33,65	33,65	50,00%	100,00%		
. Servicios Colegiales	85	2.853,00	2.853,00	12.050,00	11.210,00	2.807,00	3.367,00	30,04%	118,02%		
INGRESOS FINANCIEROS Y PATRIMONIALES	86	17.067,58	17.067,58	3.000,00	19.100,00	20.938,19	22.849,54	119,63%	133,88%		
. Financieros y Patrimoniales	86	17.067,58	17.067,58	3.000,00	19.100,00	20.938,19	22.849,54	119,63%	133,88%		
TOTAL INGRESOS SIN TRANSFERENCIAS NI AJUSTES	80 a 86	248.770,22	248.770,22	213.774,13	265.462,24	209.001,99	231.626,71	87,25%	93,11%		
. Ingresos por transferencias de visado y del F.C.I.	88	44.922,73	44.922,73	58.200,00	54.300,00	47.794,33	45.532,27	83,85%	101,36%		
. Ingresos extraordinarios y cancelaciones de provisiones	89	3.372,67	3.372,67	0,00	0,00	0,00	0,00		0,00%		
TOTAL TRANSFERENCIAS Y AJUSTES	88+89	48.295,40	48.295,40	58.200,00	54.300,00	47.794,33	45.532,27	83,85%	94,28%		
TOTAL INGRESOS	8	297.065,62	297.065,62	271.974,13	319.762,24	256.796,32	277.158,98	86,68%	93,30%		
GASTOS POR ACTIVIDADES	90+91	-47.606,83	-47.606,83	-43.025,00	-50.400,00	-31.321,38	-34.756,92	68,96%	73,01%		
. Órganos Corporativos	90	-5.022,21	-5.022,21	-5.500,00	-7.700,00	-2.949,23	-4.365,80	76,59%	86,93%		
. Acciones Colegiales sin Seguros Corporativos	91-91G	-2.594,21	-2.594,21	-7.350,00	-8.000,00	-3.511,64	-3.878,69	48,48%	149,51%		
. Seguros Corporativos	91G	-39.990,41	-39.990,41	-30.175,00	-36.700,00	-24.860,51	-26.512,43	72,24%	66,30%		
GASTOS POR SERVICIOS COLEGIALES	94+95	-2.561,24	-2.561,24	-1.200,00	-5.400,00	-2.031,10	-2.031,10	37,61%	79,30%		
. Publicaciones	94	0,00	0,00	0,00	0,00	0,00	0,00				
. Servicios Colegiales	95	-2.561,24	-2.561,24	-1.200,00	-5.400,00	-2.031,10	-2.031,10	37,61%	79,30%		
GASTOS DE GESTIÓN INTERNA	92+93	-173.090,42	-173.090,42	-176.606,50	-164.847,66	-141.270,63	-155.633,28	94,41%	89,91%		
. Personal	92	-141.753,10	-141.753,10	-143.956,50	-132.547,66	-112.994,64	-124.653,03	94,04%	87,94%		
. Suministros y Mantenimiento	93 - Impuestos	-31.337,32	-31.337,32	-32.650,00	-32.300,00	-28.275,99	-30.980,25	95,91%	98,86%		
IMPUESTOS	9A	-6.125,18	-6.125,18	-6.100,00	-6.000,00	-5.633,65	-5.877,15	97,95%	95,95%		
. Impuestos	935/6-7-8	-6.125,18	-6.125,18	-6.100,00	-6.000,00	-5.633,65	-5.877,15	97,95%	95,95%		
GASTOS FINANCIEROS Y PATRIMONIALES	96+97	-80.303,44	-80.303,44	-81.117,92	-72.940,17	-63.723,96	-69.838,47	95,75%	86,97%		
. Financieros y Patrimoniales	96	-41.768,54	-41.768,54	-45.125,40	-34.270,60	-27.904,79	-30.763,02	89,77%	73,65%		
. Amortizaciones	97	-38.534,90	-38.534,90	-35.992,52	-38.669,57	-35.819,17	-39.075,45	101,05%	101,40%		
TOTAL GASTOS SIN TRANSFERENCIAS NI AJUSTES	90 a 97	-309.687,11	-309.687,11	-308.049,42	-299.587,83	-243.980,72	-268.136,92	89,50%	86,58%		
. Gastos por transferencias de visado y del F.C.I.	98	-36.481,10	-36.481,10	-35.356,88	-36.169,50	-23.699,53	-26.699,66	73,82%	73,19%		
. Gastos extraordinarios y dotaciones de provisiones	99	-94,50	-94,50	0,00	0,00	0,00	0,00		0,00%		
TOTAL TRANSFERENCIAS Y AJUSTES	98+99	-36.575,60	-36.575,60	-35.356,88	-36.169,50	-23.699,53	-26.699,66	73,82%	73,00%		
TOTAL GASTOS	9	-346.262,71	-346.262,71	-343.406,30	-335.757,33	-267.680,25	-294.836,58	87,81%	85,15%		
RESULTADO PRESUPUESTARIO		-49.197,09	-49.197,09	-71.432,17	-15.995,09	-10.883,93	-17.677,60	110,52%	35,93%		
CASH FLOW		-10.662,19	-10.662,19	-35.439,65	22.674,48	24.935,24	21.397,85	94,37%	-200,69%		

GALICIA											
RESUMEN PRESUPUESTARIO	CÓDIGO GENERAL	REAL	REAL	PRESUPUESTO	PRESUPUESTO	REAL	REAL	VARIACIÓN 2016	VARIACIÓN		
		dic. 2015	dic-15	2015	2016	nov-16	dic-16	REAL SP/PTO	REAL 16/REAL 15		
INGRESOS POR ACTIVIDADES	80+81+82	353.166,21	353.166,21	326.975,40	244.808,00	263.123,25	299.196,77	122,22%	84,72%		
. Cuotas Colegiales	80	75.441,98	75.441,98	69.178,00	88.058,00	83.052,99	90.597,82	102,88%	120,09%		
. Prestación Servicio de Visado	81	205.990,99	205.990,99	257.797,40	156.750,00	171.553,50	190.118,25	121,29%	92,29%		
. Subvenciones	82	71.733,24	71.733,24	0,00	0,00	8.516,76	18.480,70	100,00%	25,76%		
INGRESOS POR SERVICIOS	84+85	99.342,49	99.342,49	134.866,25	148.734,94	135.575,93	143.497,05	96,48%	144,45%		
. Publicaciones	84	257,21	257,21	3.000,00	22.500,00	8.493,79	11.439,76	50,84%	4447,63%		
. Servicios Colegiales	85	99.085,28	99.085,28	131.866,25	126.234,94	127.082,14	132.057,29	104,61%	133,28%		
INGRESOS FINANCIEROS Y PATRIMONIALES	86	2.609,09	2.609,09	7.930,00	4.600,16	1.680,90	1.688,20	36,66%	64,63%		
. Financieros y Patrimoniales	86	2.609,09	2.609,09	7.930,00	4.600,16	1.680,90	1.688,20	36,66%	64,63%		
TOTAL INGRESOS SIN TRANSFERENCIAS NI AJUSTES	80 a 86	455.117,79	455.117,79	469.771,65	398.143,10	400.380,08	444.380,02	111,61%	97,64%		
. Ingresos por transferencias de visado y del F.C.I.	88	801,81	801,81	21.500,00	11.500,00	-6.132,71	-11.615,44	-101,00%	-1448,65%		
. Ingresos extraordinarios y cancelaciones de provisiones	89	21.192,24	21.192,24	0,00	0,00	0,00	180,00	100,00%	0,85%		
TOTAL TRANSFERENCIAS Y AJUSTES	88+89	21.994,05	21.994,05	21.500,00	11.500,00	-6.132,71	-11.435,44	-99,44%	-51,99%		
TOTAL INGRESOS	8	477.111,84	477.111,84	491.271,65	409.643,10	394.247,37	432.944,58	105,69%	90,74%		
GASTOS POR ACTIVIDADES	90+91	-126.055,77	-126.055,77	-129.070,14	-67.657,00	-102.011,36	-108.353,13	160,15%	85,96%		
. Órganos Corporativos	90	-8.268,12	-8.268,12	-8.700,00	-8.700,00	-7.815,68	-8.365,71	96,16%	101,18%		
. Acciones Colegiales sin Seguros Corporativos	91-91G	-60.727,51	-60.727,51	-51.575,00	-21.120,00	-46.126,16	-46.489,80	220,12%	76,55%		
. Seguros Corporativos	91G	-57.060,14	-57.060,14	-68.795,14	-37.837,00	-48.069,52	-53.497,62	141,39%	93,76%		
GASTOS POR SERVICIOS COLEGIALES	94+95	-28.147,10	-28.147,10	-30.000,00	-46.500,00	-51.748,75	-51.440,30	110,62%	182,76%		
. Publicaciones	94	-1.777,60	-1.777,60	0,00	-16.500,00	-6.573,94	-9.285,42	56,28%	522,36%		
. Servicios Colegiales	95	-26.369,50	-26.369,50	-30.000,00	-30.000,00	-45.174,81	-42.154,88	140,52%	159,86%		
GASTOS DE GESTIÓN INTERNA	92+93	-194.188,33	-194.188,33	-191.615,18	-193.415,49	-186.950,09	-205.727,76	106,37%	105,94%		
. Personal	92	-175.780,89	-175.780,89	-172.613,13	-174.666,24	-171.405,30	-187.183,11	107,17%	106,49%		
. Suministros y Mantenimiento	93 - Impuestos	-18.407,44	-18.407,44	-19.002,05	-18.749,25	-15.544,79	-18.544,65	98,91%	100,75%		
IMPUESTOS	9A	-15.155,73	-15.155,73	-11.512,37	-11.512,37	-15.267,41	-16.713,69	145,18%	110,28%		
. Impuestos	935/6-7-8	-15.155,73	-15.155,73	-11.512,37	-11.512,37	-15.267,41	-16.713,69	145,18%	110,28%		
GASTOS FINANCIEROS Y PATRIMONIALES	96+97	-45.992,08	-45.992,08	-45.728,58	-45.052,20	-41.399,61	-45.122,27	100,16%	98,11%		
. Financieros y Patrimoniales	96	-16.908,32	-16.908,32	-17.086,56	-16.370,22	-14.974,09	-16.275,42	99,42%	96,26%		
. Amortizaciones	97	-29.083,76	-29.083,76	-28.642,02	-28.681,98	-26.425,52	-28.846,85	100,57%	99,19%		
TOTAL GASTOS SIN TRANSFERENCIAS NI AJUSTES	90 a 97	-409.539,01	-409.539,01	-407.926,27	-364.137,06	-397.377,22	-427.357,15	117,36%	104,35%		
. Gastos por transferencias de visado y del F.C.I.	98	-63.773,72	-63.773,72	-81.417,26	-43.460,48	-40.305,19	-44.777,31	103,03%	70,21%		
. Gastos extraordinarios y dotaciones de provisiones	99	0,00	0,00	0,00	0,00	0,00	-1.091,57	100,00%	100,00%		
TOTAL TRANSFERENCIAS Y AJUSTES	98+99	-63.773,72	-63.773,72	-81.417,26	-43.460,48	-40.305,19	-45.868,88	105,54%	71,92%		
TOTAL GASTOS	9	-473.312,73	-473.312,73	-489.343,53	-407.597,54	-437.682,41	-473.226,03	116,10%	99,98%		
RESULTADO PRESUPUESTARIO		3.799,11	3.799,11	1.928,12	2.045,56	-43.435,04	-40.281,45	-1969,22%	-1060,29%		
CASH FLOW		32.882,87	32.882,87	30.570,14	30.727,54	-17.009,52	-11.434,60	-37,21%	-34,77%		

MURCIA											
RESUMEN PRESUPUESTARIO	CÓDIGO GENERAL	REAL	REAL	PRESUPUESTO	PRESUPUESTO	REAL	REAL	VARIACIÓN 2016	VARIACIÓN		
		dic. 2015	dic-15	2015	2016	nov-16	dic-16	REAL SP/PTO	REAL 16/REAL 15		
INGRESOS POR ACTIVIDADES	80+81+82	104.357,01	104.357,01	95.440,74	116.996,00	69.131,63	81.544,42	69,70%	78,14%		
. Cuotas Colegiales	80	27.264,50	27.264,50	24.940,74	32.496,00	30.677,75	33.464,63	102,98%	122,74%		
. Prestación Servicio de Visado	81	73.792,51	73.792,51	67.000,00	84.500,00	38.453,88	44.779,79	52,99%	60,68%		
. Subvenciones	82	3.300,00	3.300,00	3.500,00	0,00	0,00	3.300,00	100,00%	100,00%		
INGRESOS POR SERVICIOS	84+85	25.519,15	25.519,15	38.500,00	43.000,00	14.365,55	18.195,40	42,31%	71,30%		
. Publicaciones	84	13.956,81	13.956,81	7.500,00	19.000,00	2.589,34	2.664,19	14,02%	19,09%		
. Servicios Colegiales	85	11.562,34	11.562,34	31.000,00	20.300,00	11.776,21	15.531,21	64,71%	134,33%		
INGRESOS FINANCIEROS Y PATRIMONIALES	86	3.077,87	3.077,87	6.040,00	10.330,00	1.455,29	1.489,31	14,42%	48,39%		
. Financieros y Patrimoniales	86	3.077,87	3.077,87	6.040,00	10.330,00	1.455,29	1.489,31	14,42%	48,39%		
TOTAL INGRESOS SIN TRANSFERENCIAS NI AJUSTES	80 a 86	132.954,03	132.954,03	139.980,74	170.326,00	84.952,47	101.229,13	59,43%	76,14%		
. Ingresos por transferencias de visado y del F.C.I.	88	1.558,57	1.558,57	4.000,00	47.500,00	38.131,43	39.964,21	84,14%	2564,16%		
. Ingresos extraordinarios y cancelaciones de provisiones	89	0,00	0,00	0,00	0,00	0,00	0,00				
TOTAL TRANSFERENCIAS Y AJUSTES	88+89	1.558,57	1.558,57	4.000,00	47.500,00	38.131,43	39.964,21	84,14%	2564,16%		
TOTAL INGRESOS	8	134.512,60	134.512,60	143.980,74	217.826,00	123.083,90	141.193,34	64,82%	104,97%		
GASTOS POR ACTIVIDADES	90+91	-39.586,98	-39.586,98	-31.088,00	-36.673,00	-33.787,14	-37.787,42	103,04%	95,45%		
. Órganos Corporativos	90	-529,53	-529,53	-550,00	-700,00	-475,97	-794,67	113,52%	150,07%		
. Acciones Colegiales sin Seguros Corporativos	91-91G	-21.908,82	-21.908,82	-16.863,00	-19.423,00	-26.598,05	-29.187,50	150,27%	133,22%		
. Seguros Corporativos	91G	-17.148,63	-17.148,63	-13.675,00	-16.550,00	-6.713,12	-7.805,25	47,16%	45,52%		
GASTOS POR SERVICIOS COLEGIALES	94+95	-20.520,70	-20.520,70	-17.610,00	-16.580,00	-14.192,60	-17.451,69	105,26%	85,04%		
. Publicaciones	94	-13.014,09	-13.014,09	-13.010,00	-12.980,00	-12.166,10	-13.246,10	102,05%	101,78%		
. Servicios Colegiales	95	-7.506,61	-7.506,61	-4.600,00	-3.600,00	-2.026,50	-4.205,59	116,82%	56,03%		
GASTOS DE GESTIÓN INTERNA	92+93	-137.075,86	-137.075,86	-139.930,00	-137.880,00	-126.999,34	-138.806,39	100,67%	101,26%		
. Personal	92	-121.588,12	-121.588,12	-125.550,00	-123.650,00	-113.213,42	-123.356,44	99,76%	101,45%		
. Suministros y Mantenimiento	93 - Impuestos	-15.487,74	-15.487,74	-14.380,00	-14.230,00	-13.785,92	-15.449,95	108,57%	99,76%		
IMPUESTOS	9A	-7.317,62	-7.317,62	-4.750,00	-6.500,00	-7.897,28	-8.291,69	127,56%	113,31%		
. Impuestos	935/6-7-8	-7.317,62	-7.317,62	-4.750,00	-6.500,00	-7.897,28	-8.291,69	127,56%	113,31%		
GASTOS FINANCIEROS Y PATRIMONIALES	96+97	-2.464,32	-2.464,32	-2.338,13	-1.341,60	-1.636,41	-1.800,10	134,18%	73,05%		
. Financieros y Patrimoniales	96	-176,95	-176,95	-170,00	-240,00	77,04	77,04	-32,10%	-43,54%		
. Amortizaciones	97	-2.287,37	-2.287,37	-2.168,13	-1.101,60	-1.713,45	-1.877,14	170,40%	82,07%		
TOTAL GASTOS SIN TRANSFERENCIAS NI AJUSTES	90 a 97	-206.965,48	-206.965,48	-195.716,13	-198.974,60	-184.512,77	-204.137,29	102,59%	98,63%		
. Gastos por transferencias de visado y del F.C.I.	98	-17.110,60	-17.110,60	-11.767,38	-19.748,00	-8.063,47	-9.327,07	47,23%	54,51%		
. Gastos extraordinarios y dotaciones de provisiones	99	0,00	0,00	0,00	0,00	0,00	0,00				
TOTAL TRANSFERENCIAS Y AJUSTES	98+99	-17.110,60	-17.110,60	-11.767,38	-19.748,00	-8.063,47	-9.327,07	47,23%	54,51%		
TOTAL GASTOS	9	-224.076,08	-224.076,08	-207.483,51	-218.722,60	-192.576,24	-213.464,36	97,60%	95,26%		
RESULTADO PRESUPUESTARIO		-89.563,48	-89.563,48	-63.502,77	-896,60	-69.492,34	-72.271,02	8060,59%	80,69%		
CASH FLOW		-87.276,11	-87.276,11	-61.334,64	205,00	-67.778,89	-70.393,88	-34338,48%	80,66%		

PAÍS VASCO											
RESUMEN PRESUPUESTARIO	CÓDIGO GENERAL	REAL dic. 2015	REAL dic-15	PRESUPUESTO 2015	PRESUPUESTO 2016	REAL nov-16	REAL dic-16	VARIACIÓN 2016 REAL SP/PTO	VARIACIÓN 2016 REAL 16/REAL 15		
INGRESOS POR ACTIVIDADES	80+81+82	254.359,18	254.359,18	237.864,39	253.144,00	231.483,22	258.911,97	102,28%	101,79%		
. Cuotas Colegiales	80	49.365,15	49.365,15	44.864,39	58.144,00	53.713,83	58.593,40	100,77%	118,69%		
. Prestación Servicio de Visado	81	204.994,03	204.994,03	193.000,00	195.000,00	177.769,39	200.318,57	102,73%	97,72%		
. Subvenciones	82	0,00	0,00	0,00	0,00	0,00	0,00				
INGRESOS POR SERVICIOS	84+85	39.010,07	39.010,07	77.000,00	78.100,00	23.691,78	23.662,54	30,30%	60,66%		
. Publicaciones	84	453,14	453,14	0,00	200,00	64,34	-499,90	-249,95%	-110,32%		
. Servicios Colegiales	85	38.556,93	38.556,93	77.000,00	77.900,00	23.627,44	24.162,44	31,02%	62,67%		
INGRESOS FINANCIEROS Y PATRIMONIALES	86	17.293,11	17.293,11	25.000,00	18.200,00	1.635,30	1.649,08	9,06%	9,54%		
. Financieros y Patrimoniales	86	17.293,11	17.293,11	25.000,00	18.200,00	1.635,30	1.649,08	9,06%	9,54%		
TOTAL INGRESOS SIN TRANSFERENCIAS NI AJUSTES	80 a 86	310.662,36	310.662,36	339.864,39	349.444,00	256.810,30	284.223,59	81,34%	91,49%		
. Ingresos por transferencias de visado y del F.C.I.	88	1.711,91	1.711,91	15.000,00	12.300,00	7.451,33	2.160,89	17,57%	126,23%		
. Ingresos extraordinarios y cancelaciones de provisiones	89	0,00	0,00	0,00	0,00	677,48	677,48	100,00%	100,00%		
TOTAL TRANSFERENCIAS Y AJUSTES	88+89	1.711,91	1.711,91	15.000,00	12.300,00	8.128,81	2.838,37	23,08%	165,80%		
TOTAL INGRESOS	8	312.374,27	312.374,27	354.864,39	361.744,00	264.939,11	287.061,96	79,36%	91,90%		
GASTOS POR ACTIVIDADES	90+91	-116.833,44	-116.833,44	-136.655,00	-121.109,60	-111.451,63	-120.870,54	99,80%	103,46%		
. Órganos Corporativos	90	-5.443,64	-5.443,64	-5.500,00	-4.500,00	-1.590,59	-2.943,49	65,41%	54,07%		
. Acciones Colegiales sin Seguros Corporativos	91-91G	-75.311,91	-75.311,91	-78.205,00	-78.809,60	-72.846,55	-78.076,47	99,07%	103,67%		
. Seguros Corporativos	91G	-36.077,89	-36.077,89	-52.950,00	-37.800,00	-37.014,49	-39.850,58	105,42%	110,46%		
GASTOS POR SERVICIOS COLEGIALES	94+95	-25.692,72	-25.692,72	-55.000,00	-58.500,00	-17.426,09	-17.427,00	29,79%	67,83%		
. Publicaciones	94	0,00	0,00	0,00	0,00	0,00	0,00				
. Servicios Colegiales	95	-25.692,72	-25.692,72	-55.000,00	-58.500,00	-17.426,09	-17.427,00	29,79%	67,83%		
GASTOS DE GESTIÓN INTERNA	92+93	-132.903,10	-132.903,10	-131.890,32	-139.831,52	-123.986,79	-136.350,03	97,51%	102,59%		
. Personal	92	-99.466,73	-99.466,73	-99.640,32	-106.481,52	-94.729,96	-103.723,87	97,41%	104,28%		
. Suministros y Mantenimiento	93 - Impuestos	-33.436,37	-33.436,37	-32.250,00	-33.350,00	-29.256,83	-32.626,16	97,83%	97,58%		
IMPUESTOS	9A	-13.890,72	-13.890,72	-16.725,00	-14.725,00	-13.748,64	-14.640,99	99,43%	105,40%		
. Impuestos	935/6-7-8	-13.890,72	-13.890,72	-16.725,00	-14.725,00	-13.748,64	-14.640,99	99,43%	105,40%		
GASTOS FINANCIEROS Y PATRIMONIALES	96+97	-17.517,41	-17.517,41	-17.890,61	-16.765,06	-15.606,00	-17.081,15	101,89%	97,51%		
. Financieros y Patrimoniales	96	-89,33	-89,33	-500,00	-120,00	-42,21	-42,21	35,17%	47,25%		
. Amortizaciones	97	-17.428,08	-17.428,08	-17.390,61	-16.645,06	-15.563,79	-17.038,94	102,37%	97,77%		
TOTAL GASTOS SIN TRANSFERENCIAS NI AJUSTES	90 a 97	-306.837,39	-306.837,39	-358.160,93	-350.931,18	-282.219,15	-306.369,71	87,30%	99,85%		
. Gastos por transferencias de visado y del F.C.I.	98	-41.742,00	-41.742,00	-42.630,08	-49.052,00	-41.980,63	-44.509,93	90,74%	106,63%		
. Gastos extraordinarios y dotaciones de provisiones	99	-500,00	-500,00	0,00	0,00	-12,10	-12,10	100,00%	2,42%		
TOTAL TRANSFERENCIAS Y AJUSTES	98+99	-42.242,00	-42.242,00	-42.630,08	-49.052,00	-41.992,73	-44.522,03	90,76%	105,40%		
TOTAL GASTOS	9	-349.079,39	-349.079,39	-400.791,01	-399.983,18	-324.211,88	-350.891,74	87,73%	100,52%		
RESULTADO PRESUPUESTARIO		-36.705,12	-36.705,12	-45.926,62	-38.239,18	-59.272,77	-63.829,78	166,92%	173,90%		
CASH FLOW		-19.277,04	-19.277,04	-28.536,01	-21.594,12	-43.708,98	-46.790,84	216,68%	242,73%		

ASTURIAS											
RESUMEN PRESUPUESTARIO	CÓDIGO GENERAL	REAL	REAL	PRESUPUESTO	PRESUPUESTO	REAL	REAL	VARIACIÓN 2016	VARIACIÓN		
		dic. 2015	dic-15	2015	2016	nov-16	dic-16	REAL SP/PTO	REAL 16/REAL 15		
INGRESOS POR ACTIVIDADES	80-81+82	60.229,96	60.229,96	63.274,41	66.449,00	56.162,92	59.090,00	88,93%	98,11%		
. Cuotas Colegiales	80	22.772,08	22.772,08	21.274,41	26.189,00	24.374,84	26.589,13	101,53%	116,76%		
. Prestación Servicio de Visado	81	37.457,88	37.457,88	42.000,00	40.260,00	31.788,08	32.500,87	80,73%	86,77%		
. Subvenciones	82	0,00	0,00	0,00	0,00	0,00	0,00				
INGRESOS POR SERVICIOS	84+85	18.229,28	18.229,28	15.100,00	16.900,00	15.743,78	19.105,28	113,05%	104,81%		
. Publicaciones	84	1.056,28	1.056,28	0,00	1.000,00	2.024,78	2.424,78	242,48%	229,56%		
. Servicios Colegiales	85	17.173,00	17.173,00	15.100,00	15.900,00	13.719,00	16.680,50	104,91%	97,13%		
INGRESOS FINANCIEROS Y PATRIMONIALES	86	2.647,33	2.647,33	1.300,00	150,00	1.930,28	2.017,73	1345,15%	76,22%		
. Financieros y Patrimoniales	86	2.647,33	2.647,33	1.300,00	150,00	1.930,28	2.017,73	1345,15%	76,22%		
TOTAL INGRESOS SIN TRANSFERENCIAS NI AJUSTES	80 a 86	81.106,57	81.106,57	79.674,41	83.499,00	73.836,98	80.213,01	96,06%	98,90%		
. Ingresos por transferencias de visado y del F.C.I.	88	44.675,47	44.675,47	45.500,00	42.200,00	50.215,21	51.377,71	121,75%	115,00%		
. Ingresos extraordinarios y cancelaciones de provisiones	89	0,00	0,00	0,00	0,00	0,00	0,00				
TOTAL TRANSFERENCIAS Y AJUSTES	88+89	44.675,47	44.675,47	45.500,00	42.200,00	50.215,21	51.377,71	121,75%	115,00%		
TOTAL INGRESOS	8	125.782,04	125.782,04	125.174,41	125.699,00	124.052,19	131.590,72	104,69%	104,62%		
GASTOS POR ACTIVIDADES	90+91	-22.694,08	-22.694,08	-25.470,00	-23.267,40	-15.468,03	-19.012,93	81,71%	83,78%		
. Órganos Corporativos	90	0,00	0,00	-760,00	-237,20	0,00	0,00	0,00%			
. Acciones Colegiales sin Seguros Corporativos	91-91G	-14.220,77	-14.220,77	-15.160,00	-13.990,20	-8.696,48	-12.119,89	86,63%	85,23%		
. Seguros Corporativos	91G	-8.473,31	-8.473,31	-9.550,00	-9.040,00	-6.771,55	-6.893,04	76,25%	81,35%		
GASTOS POR SERVICIOS COLEGIALES	94+95	-6.486,61	-6.486,61	-9.025,00	-9.155,00	-8.491,23	-8.941,23	97,66%	137,84%		
. Publicaciones	94	-1.283,27	-1.283,27	0,00	-1.000,00	-1.523,23	-1.523,23	152,32%	118,70%		
. Servicios Colegiales	95	-5.203,34	-5.203,34	-9.025,00	-8.155,00	-6.968,00	-7.418,00	90,96%	142,56%		
GASTOS DE GESTIÓN INTERNA	92+93	-77.933,53	-77.933,53	-81.087,98	-71.953,17	-80.440,74	-88.308,50	122,73%	113,31%		
. Personal	92	-68.251,31	-68.251,31	-70.587,98	-61.859,95	-72.583,07	-76.669,08	123,94%	112,33%		
. Suministros y Mantenimiento	93 - Impuestos	-9.682,22	-9.682,22	-10.500,00	-10.093,22	-7.857,67	-11.639,42	115,32%	120,21%		
IMPUESTOS	9A	-2.973,15	-2.973,15	-6.050,00	-4.450,00	-2.408,00	-2.836,96	63,75%	95,42%		
. Impuestos	935/6-7-8	-2.973,15	-2.973,15	-6.050,00	-4.450,00	-2.408,00	-2.836,96	63,75%	95,42%		
GASTOS FINANCIEROS Y PATRIMONIALES	96+97	-7.114,23	-7.114,23	-7.264,43	-8.287,91	-7.089,24	-7.820,29	94,36%	109,92%		
. Financieros y Patrimoniales	96	0,20	0,20	-150,00	-100,00	-115,51	-144,51	144,51%	-72255,00%		
. Amortizaciones	97	-7.114,43	-7.114,43	-7.114,43	-8.187,91	-6.973,73	-7.675,78	93,75%	107,89%		
TOTAL GASTOS SIN TRANSFERENCIAS NI AJUSTES	90 a 97	-117.201,60	-117.201,60	-128.897,41	-117.113,48	-113.897,24	-126.919,91	108,37%	108,29%		
. Gastos por transferencias de visado y del F.C.I.	98	-11.178,63	-11.178,63	-8.468,48	-8.588,80	-7.517,97	-7.698,77	89,64%	68,87%		
. Gastos extraordinarios y dotaciones de provisiones	99	0,00	0,00	0,00	0,00	0,00	0,00				
TOTAL TRANSFERENCIAS Y AJUSTES	98+99	-11.178,63	-11.178,63	-8.468,48	-8.588,80	-7.517,97	-7.698,77	89,64%	68,87%		
TOTAL GASTOS	9	-128.380,23	-128.380,23	-137.365,89	-125.702,28	-121.415,21	-134.618,68	107,09%	104,86%		
RESULTADO PRESUPUESTARIO		-2.598,19	-2.598,19	-12.191,48	-3,28	2.636,98	-3.027,96	92315,85%	116,54%		
CASH FLOW		4.516,24	4.516,24	-5.077,05	8.184,63	9.670,71	4.647,82	56,79%	102,91%		

BALEARES											
RESUMEN PRESUPUESTARIO	CÓDIGO GENERAL	REAL	REAL	PRESUPUESTO	PRESUPUESTO	REAL	REAL	VARIACIÓN 2016	VARIACIÓN		
		dic. 2015	dic-15	2015	2016	nov-16	dic-16	REAL SP/PTO	REAL 16/REAL 15		
INGRESOS POR ACTIVIDADES	80+81+82	154.293,34	154.293,34	78.218,11	71.999,00	188.137,90	227.675,44	316,22%	147,56%		
. Cuotas Colegiales	80	14.406,81	14.406,81	13.218,11	16.999,00	16.175,48	17.644,92	103,80%	122,48%		
. Prestación Servicio de Visado	81	139.886,53	139.886,53	65.000,00	55.000,00	171.962,42	210.030,52	381,87%	150,14%		
. Subvenciones	82	0,00	0,00	0,00	0,00	0,00	0,00				
INGRESOS POR SERVICIOS	84+85	1.146,10	1.146,10	800,00	940,00	2.816,40	3.476,23	369,81%	303,31%		
. Publicaciones	84	56,10	56,10	0,00	40,00	36,40	36,40	91,00%	64,88%		
. Ingresos Colegiales	85	1.090,00	1.090,00	800,00	900,00	2.780,00	3.439,83	382,20%	315,58%		
INGRESOS FINANCIEROS Y PATRIMONIALES	86	300,93	300,93	70,00	175,00	534,62	534,70	305,54%	177,68%		
. Financieros y Patrimoniales	86	300,93	300,93	70,00	175,00	534,62	534,70	305,54%	177,68%		
TOTAL INGRESOS SIN TRANSFERENCIAS NI AJUSTES	80 a 86	155.740,37	155.740,37	79.088,11	73.114,00	191.488,92	231.686,37	316,88%	148,76%		
. Ingresos por transferencias de visado y del F.C.I.	88	34.868,06	34.868,06	41.000,00	41.000,00	38.674,74	33.700,57	82,20%	96,65%		
. Ingresos extraordinarios y cancelaciones de provisiones	89	0,00	0,00	0,00	0,00	1.350,00	1.650,00	100,00%	100,00%		
TOTAL TRANSFERENCIAS Y AJUSTES	88+89	34.868,06	34.868,06	41.000,00	41.000,00	40.024,74	35.350,57	86,22%	101,38%		
TOTAL INGRESOS	8	190.608,43	190.608,43	120.088,11	114.114,00	231.513,66	267.036,94	234,01%	140,10%		
GASTOS POR ACTIVIDADES	90+91	-31.977,91	-31.977,91	-14.950,00	-12.650,00	-30.644,69	-37.812,47	298,91%	118,25%		
. Órganos Corporativos	90	0,00	0,00	0,00	0,00	0,00	0,00				
. Acciones Colegiales sin Seguros Corporativos	91-91G	-4.328,07	-4.328,07	-950,00	-2.150,00	-2.507,30	-2.872,45	133,60%	66,37%		
. Seguros Corporativos	91G	-27.649,84	-27.649,84	-14.000,00	-10.500,00	-28.137,39	-34.940,02	332,76%	126,37%		
GASTOS POR SERVICIOS COLEGIALES	94+95	0,00	0,00	0,00	-1.500,00	-2.012,74	-4.012,74	267,52%	100,00%		
. Publicaciones	94	0,00	0,00	0,00	0,00	0,00	0,00				
. Servicios Colegiales	95	0,00	0,00	0,00	-1.500,00	-2.012,74	-4.012,74	267,52%	100,00%		
GASTOS DE GESTIÓN INTERNA	92+93	-77.399,86	-77.399,86	-78.082,44	-67.432,44	-63.275,27	-69.400,76	102,92%	89,67%		
. Personal	92	-66.079,97	-66.079,97	-69.782,44	-58.082,44	-54.345,15	-58.524,47	100,76%	88,57%		
. Suministros y Mantenimiento	93 - Impuestos	-11.319,89	-11.319,89	-8.300,00	-9.350,00	-8.930,12	-10.876,29	116,32%	96,08%		
IMPUESTOS	9A	-4.904,83	-4.904,83	-4.850,00	-4.650,00	-4.149,69	-4.646,27	99,92%	94,73%		
. Impuestos	935/6-7-8	-4.904,83	-4.904,83	-4.850,00	-4.650,00	-4.149,69	-4.646,27	99,92%	94,73%		
GASTOS FINANCIEROS Y PATRIMONIALES	96+97	-18.195,96	-18.195,96	-20.178,69	-18.364,94	-17.652,20	-19.243,18	104,78%	105,76%		
. Financieros y Patrimoniales	96	-138,77	-138,77	-170,00	-150,00	-153,39	-164,46	109,64%	118,51%		
. Amortizaciones	97	-18.057,19	-18.057,19	-20.008,69	-18.214,94	-17.498,81	-19.078,72	104,74%	105,66%		
TOTAL GASTOS SIN TRANSFERENCIAS NI AJUSTES	90 a 97	-132.478,56	-132.478,56	-118.061,13	-104.597,38	-117.734,59	-135.115,42	129,18%	101,99%		
. Gastos por transferencias de visado y del F.C.I.	98	-27.822,21	-27.822,21	-13.798,72	-12.200,00	-32.716,82	-37.421,84	306,74%	134,50%		
. Gastos extraordinarios y dotaciones de provisiones	99	-300,51	-300,51	0,00	0,00	-21.934,21	519,06	100,00%	-172,73%		
TOTAL TRANSFERENCIAS Y AJUSTES	98+99	-28.122,72	-28.122,72	-13.798,72	-12.200,00	-54.651,03	-36.902,78	302,48%	131,22%		
TOTAL GASTOS	9	-160.601,28	-160.601,28	-131.859,85	-116.797,38	-172.385,62	-172.018,20	147,28%	107,11%		
RESULTADO PRESUPUESTARIO		30.007,15	30.007,15	-11.771,74	-2.683,38	59.128,04	95.018,74	-3541,01%	316,65%		
CASH FLOW		48.064,34	48.064,34	8.236,95	15.531,56	76.626,85	114.097,46	734,62%	237,38%		

EXTREMADURA											
RESUMEN PRESUPUESTARIO	CÓDIGO GENERAL	REAL dic. 2015	REAL dic-15	PRESUPUESTO 2015	PRESUPUESTO 2016	REAL nov-16	REAL dic-16	VARIACIÓN 2016 REAL SP/PTO	VARIACIÓN REAL 16/REAL 15		
INGRESOS POR ACTIVIDADES	80-81+82	68.676,51	68.676,51	99.011,97	75.056,10	64.221,09	68.031,00	90,64%	99,06%		
. Cuotas Colegiales	80	17.350,11	17.350,11	16.016,11	20.543,00	18.964,36	20.687,16	100,70%	119,23%		
. Prestación Servicio de Visado	81	51.326,40	51.326,40	82.995,86	54.513,10	45.256,73	47.343,84	86,85%	92,24%		
. Subvenciones	82	0,00	0,00	0,00	0,00	0,00	0,00				
INGRESOS POR SERVICIOS	84+85	574,00	574,00	2.670,00	2.670,00	855,61	865,61	32,42%	150,80%		
. Publicaciones	84	20,00	20,00	0,00	0,00	16,11	16,11	100,00%	80,55%		
. Ingresos Colegiales	85	554,00	554,00	2.670,00	2.670,00	839,50	849,50	31,82%	153,34%		
INGRESOS FINANCIEROS Y PATRIMONIALES	86	112,63	112,63	444,60	124,80	463,27	463,43	371,34%	411,46%		
. Financieros y Patrimoniales	86	112,63	112,63	444,60	124,80	463,27	463,43	371,34%	411,46%		
TOTAL INGRESOS SIN TRANSFERENCIAS NI AJUSTES	80 a 86	69.363,14	69.363,14	102.126,57	77.850,90	65.539,97	69.360,04	89,09%	100,00%		
. Ingresos por transferencias de visado y del F.C.I.	88	41.626,83	41.626,83	42.000,00	45.000,00	37.865,38	44.300,93	98,45%	106,42%		
. Ingresos extraordinarios y cancelaciones de provisiones	89	0,00	0,00	0,00	0,00	0,00	0,00				
TOTAL TRANSFERENCIAS Y AJUSTES	88+89	41.626,83	41.626,83	42.000,00	45.000,00	37.865,38	44.300,93	98,45%	106,42%		
TOTAL INGRESOS	8	110.989,97	110.989,97	144.126,57	122.850,90	103.405,35	113.660,97	92,52%	102,41%		
GASTOS POR ACTIVIDADES	90-91	-19.078,61	-19.078,61	-22.355,49	-16.883,23	-10.186,95	-12.606,10	74,67%	66,07%		
. Órganos Corporativos	90	0,00	0,00	0,00	-3.000,00	-878,64	-878,64	29,29%	100,00%		
. Acciones Colegiales sin Seguros Corporativos	91-91G	-5.761,63	-5.761,63	-5.965,00	-5.714,00	-2.995,10	-5.205,53	91,10%	90,35%		
. Seguros Corporativos	91G	-13.316,98	-13.316,98	-16.390,49	-8.169,23	-6.313,21	-6.521,93	79,84%	48,97%		
GASTOS POR SERVICIOS COLEGALES	94+95	-150,00	-150,00	-290,00	-235,00	-12,10	-12,10	5,15%	8,07%		
. Publicaciones	94	0,00	0,00	-40,00	-35,00	0,00	0,00	0,00%	0,00%		
. Servicios Colegiales	95	-150,00	-150,00	-250,00	-200,00	-12,10	-12,10	6,05%	8,07%		
GASTOS DE GESTIÓN INTERNA	92+93	-93.957,22	-93.957,22	-96.687,79	-102.834,05	-91.589,13	-99.887,39	97,13%	106,31%		
. Personal	92	-82.278,78	-82.278,78	-83.079,10	-89.921,02	-80.726,98	-88.079,14	97,95%	107,05%		
. Suministros y Mantenimiento	93 - Impuestos	-11.678,44	-11.678,44	-13.608,69	-12.913,03	-10.862,15	-11.808,25	91,44%	101,11%		
IMPUESTOS	9A	-1.723,72	-1.723,72	-3.535,92	-1.637,20	-1.884,55	-2.093,65	127,88%	121,46%		
. Impuestos	935/6-7-8	-1.723,72	-1.723,72	-3.535,92	-1.637,20	-1.884,55	-2.093,65	127,88%	121,46%		
GASTOS FINANCIEROS Y PATRIMONIALES	96+97	-411,21	-411,21	-502,23	-486,55	-386,12	-415,77	85,45%	101,11%		
. Financieros y Patrimoniales	96	-164,99	-164,99	-256,00	-240,32	-90,55	-100,57	41,85%	60,96%		
. Amortizaciones	97	-246,22	-246,22	-246,23	-246,23	-295,57	-315,20	128,01%	128,02%		
TOTAL GASTOS SIN TRANSFERENCIAS NI AJUSTES	90 a 97	-115.320,76	-115.320,76	-123.371,43	-122.076,03	-104.058,85	-115.015,01	94,22%	99,73%		
. Gastos por transferencias de visado y del F.C.I.	98	-14.002,58	-14.002,58	-20.098,11	-13.347,04	-11.161,97	-11.666,03	87,41%	83,31%		
. Gastos extraordinarios y dotaciones de provisiones	99	0,00	0,00	0,00	0,00	0,00	-1.492,91	100,00%	100,00%		
TOTAL TRANSFERENCIAS Y AJUSTES	98+99	-14.002,58	-14.002,58	-20.098,11	-13.347,04	-11.161,97	-13.158,94	98,59%	93,98%		
TOTAL GASTOS	9	-129.323,34	-129.323,34	-143.469,54	-135.423,06	-115.220,82	-128.173,95	94,65%	99,11%		
RESULTADO PRESUPUESTARIO		-18.333,37	-18.333,37	657,03	-12.572,16	-11.815,47	-14.512,98	115,44%	79,16%		
CASH FLOW		-18.087,15	-18.087,15	903,26	-12.325,93	-11.519,90	-14.197,78	115,19%	78,50%		

LA RIOJA											
RESUMEN PRESUPUESTARIO	CÓDIGO GENERAL	REAL dic. 2015	REAL dic-15	PRESUPUESTO 2015	PRESUPUESTO 2016	REAL nov-16	REAL dic-16	VARIACIÓN 2016 REAL SP/PTO	VARIACIÓN 2016 REAL 16/REAL 15		
INGRESOS POR ACTIVIDADES	80-81+82	24.032,45	24.032,45	18.609,06	21.622,44	14.091,39	14.958,25	69,18%	62,24%		
. Cuotas Colegiales	80	7.435,72	7.435,72	6.609,06	8.890,00	8.032,05	8.761,71	98,56%	117,83%		
. Prestación Servicio de Visado	81	16.596,73	16.596,73	12.000,00	12.732,44	6.069,34	6.196,54	48,67%	37,34%		
. Subvenciones	82	0,00	0,00	0,00	0,00	0,00	0,00				
INGRESOS POR SERVICIOS	84+85	5.143,53	5.143,53	200,00	6.100,00	858,57	878,57	14,40%	17,08%		
. Publicaciones	84	0,00	0,00	0,00	0,00	0,00	0,00				
. Servicios Colegiales	85	5.143,53	5.143,53	200,00	6.100,00	858,57	878,57	14,40%	17,08%		
INGRESOS FINANCIEROS Y PATRIMONIALES	86	0,00	0,00	0,00	14,00	0,00	0,00	0,00%	0,00%		
. Financieros y Patrimoniales	86	0,00	0,00	0,00	14,00	0,00	0,00	0,00%	0,00%		
TOTAL INGRESOS SIN TRANSFERENCIAS NI AJUSTES	80 a 86	29.175,98	29.175,98	18.809,06	27.736,44	14.949,96	15.836,82	57,10%	54,28%		
. Ingresos por transferencias de visado y del F.C.I.	88	42.571,48	42.571,48	40.000,00	42.500,00	41.700,78	44.743,90	105,28%	105,10%		
. Ingresos extraordinarios y cancelaciones de provisiones	89	0,00	0,00	0,00	0,00	0,00	0,00				
TOTAL TRANSFERENCIAS Y AJUSTES	88+89	42.571,48	42.571,48	40.000,00	42.500,00	41.700,78	44.743,90	105,28%	105,10%		
TOTAL INGRESOS	8	71.747,46	71.747,46	58.809,06	70.236,44	56.650,74	60.580,72	86,25%	84,44%		
GASTOS POR ACTIVIDADES	90-91	-5.996,06	-5.996,06	-7.280,00	-7.275,10	-2.518,25	-2.896,46	39,81%	48,31%		
. Órganos Corporativos	90	-493,30	-493,30	-800,00	-800,00	-75,40	-116,44	14,56%	23,60%		
. Acciones Colegiales sin Seguros Corporativos	91-91G	-3.126,35	-3.126,35	-3.750,00	-4.450,00	-1.262,30	-1.585,75	35,63%	50,72%		
. Seguros Corporativos	91G	-2.376,41	-2.376,41	-2.730,00	-2.025,10	-1.180,55	-1.194,27	58,97%	50,26%		
GASTOS POR SERVICIOS COLEGIALES	94+95	-5.696,07	-5.696,07	-1.200,00	-6.150,00	-692,50	-692,50	11,26%	12,16%		
. Publicaciones	94	0,00	0,00	0,00	0,00	0,00	0,00				
. Servicios Colegiales	95	-5.696,07	-5.696,07	-1.200,00	-6.150,00	-692,50	-692,50	11,26%	12,16%		
GASTOS DE GESTIÓN INTERNA	92+93	-32.662,17	-32.662,17	-33.879,89	-32.630,00	-28.188,27	-30.382,71	93,11%	93,02%		
. Personal	92	-27.358,85	-27.358,85	-29.289,89	-27.750,00	-24.541,07	-26.193,89	94,39%	95,74%		
. Suministros y Mantenimiento	93 - Impuestos	-5.303,32	-5.303,32	-4.590,00	-4.880,00	-3.647,20	-4.188,82	85,84%	78,98%		
IMPUESTOS	9A	-2.625,42	-2.625,42	-1.350,00	-2.550,00	-1.814,95	-1.995,39	78,25%	76,00%		
. Impuestos	935/6-7-8	-2.625,42	-2.625,42	-1.350,00	-2.550,00	-1.814,95	-1.995,39	78,25%	76,00%		
GASTOS FINANCIEROS Y PATRIMONIALES	96+97	-3.760,42	-3.760,42	-3.450,47	-3.918,70	-3.422,96	-3.422,96	87,35%	91,03%		
. Financieros y Patrimoniales	96	-220,57	-220,57	-65,00	-50,00	-1,00	-1,00	2,00%	0,45%		
. Amortizaciones	97	-3.539,85	-3.539,85	-3.385,47	-3.868,70	-3.421,96	-3.421,96	88,45%	96,67%		
TOTAL GASTOS SIN TRANSFERENCIAS NI AJUSTES	90 a 97	-50.740,14	-50.740,14	-47.160,36	-52.523,80	-36.636,93	-39.390,02	74,99%	77,63%		
. Gastos por transferencias de visado y del F.C.I.	98	-3.776,27	-3.776,27	-3.043,26	-2.569,76	-2.872,94	-2.914,89	113,43%	77,19%		
. Gastos extraordinarios y dotaciones de provisiones	99	0,00	0,00	0,00	0,00	0,00	0,00				
TOTAL TRANSFERENCIAS Y AJUSTES	98+99	-3.776,27	-3.776,27	-3.043,26	-2.569,76	-2.872,94	-2.914,89	113,43%	77,19%		
TOTAL GASTOS	9	-54.516,41	-54.516,41	-50.203,62	-55.093,56	-39.509,87	-42.304,91	76,79%	77,60%		
RESULTADO PRESUPUESTARIO		17.231,05	17.231,05	8.605,44	15.142,88	17.140,87	18.275,81	120,69%	106,06%		
CASH FLOW		20.770,90	20.770,90	11.990,91	19.071,58	20.562,83	21.697,77	114,13%	104,46%		

LAS PALMAS										
RESUMEN PRESUPUESTARIO	CÓDIGO GENERAL	REAL dic. 2015	REAL dic-15	PRESUPUESTO 2015	PRESUPUESTO 2016	REAL nov-16	REAL dic-16	VARIACIÓN 2016 REAL SP/PTO	VARIACIÓN REAL 16/REAL 15	
INGRESOS POR ACTIVIDADES	80+81+82	139.292,38	139.292,38	49.240,22	65.176,00	55.133,48	56.770,28	87,10%	40,76%	
. Cuotas Colegiales	80	12.186,40	12.186,40	11.240,22	14.176,00	13.275,05	14.481,01	102,15%	118,83%	
. Prestación Servicio de Visado	81	127.105,98	127.105,98	38.000,00	51.000,00	41.868,43	42.289,27	82,92%	33,27%	
. Subvenciones	82	0,00	0,00	0,00	0,00	0,00	0,00			
INGRESOS POR SERVICIOS	84+85	2.378,06	2.378,06	4.950,00	4.950,00	377,50	447,50	9,04%	18,82%	
. Publicaciones	84	47,50	47,50	0,00	0,00	47,50	47,50	100,00%	100,00%	
. Servicios Colegiales	85	2.330,56	2.330,56	4.950,00	4.950,00	330,00	400,00	8,08%	17,16%	
INGRESOS FINANCIEROS Y PATRIMONIALES	86	46,11	46,11	0,00	0,00	28,79	28,79	100,00%	62,44%	
. Financieros y Patrimoniales	86	46,11	46,11	0,00	0,00	28,79	28,79	100,00%	62,44%	
TOTAL INGRESOS SIN TRANSFERENCIAS NI AJUSTES	80 a 86	141.716,55	141.716,55	54.190,22	70.126,00	55.539,77	57.246,57	81,63%	40,40%	
. Ingresos por transferencias de visado y del F.C.I.	88	42.908,84	42.908,84	40.000,00	40.500,00	42.791,49	45.285,46	111,82%	105,54%	
. Ingresos extraordinarios y cancelaciones de provisiones	89	6.922,81	6.922,81	0,00	0,00	0,00	0,00		0,00%	
TOTAL TRANSFERENCIAS Y AJUSTES	88+89	49.831,65	49.831,65	40.000,00	40.500,00	42.791,49	45.285,46	111,82%	90,88%	
TOTAL INGRESOS	8	191.548,20	191.548,20	94.190,22	110.626,00	98.331,26	102.532,03	92,68%	53,53%	
GASTOS POR ACTIVIDADES	90+91	-15.961,84	-15.961,84	-8.150,00	-8.700,00	-9.145,90	-10.227,32	117,56%	64,07%	
. Órganos Corporativos	90	0,00	0,00	0,00	-250,00	-293,30	-293,30	117,32%	100,00%	
. Acciones Colegiales sin Seguros Corporativos	91-91G	-4.722,76	-4.722,76	-3.000,00	-3.000,00	-1.524,57	-2.492,69	83,09%	52,78%	
. Seguros Corporativos	91G	-11.239,08	-11.239,08	-5.150,00	-5.450,00	-7.328,03	-7.441,33	136,54%	66,21%	
GASTOS POR SERVICIOS COLEGIALES	94+95	-1.175,15	-1.175,15	-2.700,00	-2.700,00	0,00	0,00	0,00%	0,00%	
. Publicaciones	94	0,00	0,00	0,00	0,00	0,00	0,00			
. Servicios Colegiales	95	-1.175,15	-1.175,15	-2.700,00	-2.700,00	0,00	0,00	0,00%	0,00%	
GASTOS DE GESTIÓN INTERNA	92+93	-91.963,27	-91.963,27	-58.084,84	-82.532,75	-75.414,69	-82.550,88	100,02%	89,77%	
. Personal	92	-75.795,95	-75.795,95	-43.313,61	-63.506,87	-57.230,62	-62.546,15	98,49%	82,52%	
. Suministros y Mantenimiento	93 - Impuestos	-16.167,32	-16.167,32	-14.771,23	-19.025,88	-18.184,07	-20.004,73	105,14%	123,74%	
IMPUESTOS	9A	-3.334,54	-3.334,54	0,00	-705,87	-628,10	-708,93	100,43%	21,26%	
. Impuestos	935/6-7-8	-3.334,54	-3.334,54	0,00	-705,87	-628,10	-708,93	100,43%	21,26%	
GASTOS FINANCIEROS Y PATRIMONIALES	96+97	-2.140,94	-2.140,94	-3.100,50	-1.578,96	-2.027,19	-2.199,36	139,29%	102,73%	
. Financieros y Patrimoniales	96	-154,40	-154,40	-100,50	-6,00	-133,25	-133,25	2220,83%	86,30%	
. Amortizaciones	97	-1.986,54	-1.986,54	-3.000,00	-1.572,96	-1.893,94	-2.066,11	131,35%	104,01%	
TOTAL GASTOS SIN TRANSFERENCIAS NI AJUSTES	90 a 97	-114.575,74	-114.575,74	-72.035,34	-96.217,58	-87.215,88	-95.686,49	99,45%	83,51%	
. Gastos por transferencias de visado y del F.C.I.	98	-15.558,67	-15.558,67	-7.085,11	-7.572,00	-6.506,44	-6.556,74	86,59%	42,14%	
. Gastos extraordinarios y dotaciones de provisiones	99	-0,01	-0,01	0,00	0,00	0,00	0,00		0,00%	
TOTAL TRANSFERENCIAS Y AJUSTES	98+99	-15.558,68	-15.558,68	-7.085,11	-7.572,00	-6.506,44	-6.556,74	86,59%	42,14%	
TOTAL GASTOS	9	-130.134,42	-130.134,42	-79.120,45	-103.789,58	-93.722,32	-102.243,23	98,51%	78,57%	
RESULTADO PRESUPUESTARIO		61.413,78	61.413,78	15.069,77	6.836,42	4.608,94	288,80	4,22%	0,47%	
CASH FLOW		63.400,32	63.400,32	18.069,77	8.409,38	6.502,88	2.354,91	28,00%	3,71%	

NAVARRA											
RESUMEN PRESUPUESTARIO	CÓDIGO GENERAL	REAL dic. 2015	REAL dic-15	PRESUPUESTO 2015	PRESUPUESTO 2016	REAL nov-16	REAL dic-16	VARIACIÓN 2016 REAL SP/PTO	VARIACIÓN REAL 16/REAL 15		
INGRESOS POR ACTIVIDADES	80-81+82	32.378,89	32.378,89	48.393,98	38.092,00	26.466,03	30.498,94	80,07%	94,19%		
. Cuotas Colegiales	80	9.088,17	9.088,17	8.393,98	10.692,00	9.984,26	10.891,26	101,86%	119,84%		
. Prestación Servicio de Visado	81	23.290,72	23.290,72	40.000,00	27.400,00	16.481,77	19.607,68	71,56%	84,19%		
. Subvenciones	82	0,00	0,00	0,00	0,00	0,00	0,00				
INGRESOS POR SERVICIOS	84+85	6.834,00	6.834,00	260,00	3.380,00	2.906,69	2.925,10	86,54%	42,80%		
. Publicaciones	84	114,00	114,00	60,00	120,00	276,69	285,10	237,58%	250,09%		
. Servicios Colegiales	85	6.720,00	6.720,00	200,00	3.260,00	2.630,00	2.640,00	80,98%	39,29%		
INGRESOS FINANCIEROS Y PATRIMONIALES	86	0,93	0,93	4,00	0,00	0,00	0,00	0,00%	0,00%		
. Financieros y Patrimoniales	86	0,93	0,93	4,00	0,00	0,00	0,00				
TOTAL INGRESOS SIN TRANSFERENCIAS NI AJUSTES	80 a 86	39.213,82	39.213,82	48.657,98	41.472,00	29.372,72	33.424,04	80,59%	85,24%		
. Ingresos por transferencias de visado y del F.C.I.	88	42.686,48	42.686,48	42.500,00	43.000,00	39.920,42	42.662,50	99,22%	99,94%		
. Ingresos extraordinarios y cancelaciones de provisiones	89	0,00	0,00	0,00	0,00	0,00	0,00				
TOTAL TRANSFERENCIAS Y AJUSTES	88+89	42.686,48	42.686,48	42.500,00	43.000,00	39.920,42	42.662,50	99,22%	99,94%		
TOTAL INGRESOS	8	81.900,30	81.900,30	91.157,98	84.472,00	69.293,14	76.086,54	90,07%	92,90%		
GASTOS POR ACTIVIDADES	90-91	-10.264,87	-10.264,87	-9.692,00	-8.056,50	-7.833,27	-6.683,50	82,96%	65,11%		
. Órganos Corporativos	90	-991,20	-991,20	-2.052,00	-1.200,00	-761,51	-761,51	63,46%	76,83%		
. Acciones Colegiales sin Seguros Corporativos	91-91G	-5.324,77	-5.324,77	-2.250,00	-2.250,00	-4.861,11	-3.181,11	141,38%	59,74%		
. Seguros Corporativos	91G	-3.948,90	-3.948,90	-5.390,00	-4.606,50	-2.210,65	-2.740,88	59,50%	69,41%		
GASTOS POR SERVICIOS COLEGIALES	94+95	-5.620,44	-5.620,44	-285,00	-2.705,00	0,00	-2.000,00	73,94%	35,58%		
. Publicaciones	94	-170,44	-170,44	-105,00	-145,00	0,00	0,00	0,00%	0,00%		
. Servicios Colegiales	95	-5.450,00	-5.450,00	-160,00	-2.560,00	0,00	-2.000,00	78,13%	36,70%		
GASTOS DE GESTIÓN INTERNA	92+93	-69.946,09	-69.946,09	-71.078,42	-70.372,00	-63.369,42	-69.543,01	98,82%	99,42%		
. Personal	92	-61.326,70	-61.326,70	-61.449,21	-61.502,00	-55.330,65	-60.200,21	97,88%	98,16%		
. Suministros y Mantenimiento	93 - Impuestos	-8.619,39	-8.619,39	-9.629,21	-8.870,00	-8.038,77	-9.342,80	105,33%	108,39%		
IMPUESTOS	9A	-2.032,07	-2.032,07	-2.450,00	-1.870,00	-2.499,03	-2.891,74	154,64%	142,31%		
. Impuestos	935/6-7-8	-2.032,07	-2.032,07	-2.450,00	-1.870,00	-2.499,03	-2.891,74	154,64%	142,31%		
GASTOS FINANCIEROS Y PATRIMONIALES	96+97	-6.275,89	-6.275,89	-6.587,31	-5.946,42	-5.434,04	-5.902,26	99,26%	94,05%		
. Financieros y Patrimoniales	96	-1.568,29	-1.568,29	-1.850,36	-1.239,00	-1.118,74	-1.194,66	96,42%	76,18%		
. Amortizaciones	97	-4.707,60	-4.707,60	-4.736,95	-4.707,42	-4.315,30	-4.707,60	100,00%	100,00%		
TOTAL GASTOS SIN TRANSFERENCIAS NI AJUSTES	90 a 97	-94.139,36	-94.139,36	-90.072,73	-88.949,92	-79.135,76	-87.020,51	97,83%	92,44%		
. Gastos por transferencias de visado y del F.C.I.	98	-6.214,74	-6.214,74	-11.761,46	-5.302,44	-4.378,11	-4.951,83	93,39%	79,68%		
. Gastos extraordinarios y dotaciones de provisiones	99	-12,10	-12,10	0,00	0,00	0,00	0,00	0,00%	0,00%		
TOTAL TRANSFERENCIAS Y AJUSTES	98+99	-6.226,84	-6.226,84	-11.761,46	-5.302,44	-4.378,11	-4.951,83	93,39%	79,52%		
TOTAL GASTOS	9	-100.366,20	-100.366,20	-101.834,19	-94.252,36	-83.513,87	-91.972,34	97,58%	91,64%		
RESULTADO PRESUPUESTARIO		-18.465,90	-18.465,90	-10.676,21	-9.780,36	-14.220,73	-15.885,80	162,43%	86,03%		
CASH FLOW		-13.758,30	-13.758,30	-5.939,26	-5.072,94	-9.905,43	-11.178,20	220,35%	81,25%		

SANTA CRUZ DE TENERIFE										
RESUMEN PRESUPUESTARIO	CÓDIGO GENERAL	REAL dic. 2015	REAL dic-15	PRESUPUESTO 2015	PRESUPUESTO 2016	REAL nov-16	REAL dic-16	VARIACIÓN 2016 REAL SP/PTO	VARIACIÓN REAL 16/REAL 15	
INGRESOS POR ACTIVIDADES	80+81+82	31.970,27	31.970,27	70.709,56	43.515,00	56.133,92	72.647,07	166,95%	227,23%	
. Cuotas Colegiales	80	11.411,77	11.411,77	10.709,56	13.515,00	12.717,36	13.872,66	102,65%	121,56%	
. Prestación Servicio de Visado	81	20.558,50	20.558,50	60.000,00	30.000,00	43.416,56	58.774,41	195,91%	285,89%	
. Subvenciones	82	0,00	0,00	0,00	0,00	0,00	0,00			
INGRESOS POR SERVICIOS	84+85	1.640,00	1.640,00	2.500,00	2.500,00	250,00	320,00	12,80%	19,51%	
. Publicaciones	84	0,00	0,00	0,00	0,00	0,00	0,00			
. Servicios Colegiales	85	1.640,00	1.640,00	2.500,00	2.500,00	250,00	320,00	12,80%	19,51%	
INGRESOS FINANCIEROS Y PATRIMONIALES	86	5,94	5,94	0,00	0,00	-12,51	-12,51	100,00%	-210,61%	
. Financieros y Patrimoniales	86	5,94	5,94	0,00	0,00	-12,51	-12,51	100,00%	-210,61%	
TOTAL INGRESOS SIN TRANSFERENCIAS NI AJUSTES	80 a 86	33.616,21	33.616,21	73.209,56	46.015,00	56.371,41	72.954,56	158,55%	217,02%	
. Ingresos por transferencias de visado y del F.C.I.	88	42.593,09	42.593,09	40.000,00	45.470,86	37.194,15	38.768,19	85,26%	91,02%	
. Ingresos extraordinarios y cancelaciones de provisiones	89	0,00	0,00	0,00	0,00	0,00	0,00			
TOTAL TRANSFERENCIAS Y AJUSTES	88+89	42.593,09	42.593,09	40.000,00	45.470,86	37.194,15	38.768,19	85,26%	91,02%	
TOTAL INGRESOS	8	76.209,30	76.209,30	113.209,56	91.485,86	93.565,56	111.722,75	122,12%	146,60%	
GASTOS POR ACTIVIDADES	90+91	-7.710,44	-7.710,44	-18.770,00	-10.309,90	-6.515,94	-9.476,73	91,92%	122,91%	
. Órganos Corporativos	90	-598,19	-598,19	-3.220,00	-1.571,40	-684,12	-684,12	43,54%	114,37%	
. Acciones Colegiales sin Seguros Corporativos	91-91G	-3.849,30	-3.849,30	-2.050,00	-1.988,50	578,00	-847,00	42,59%	22,00%	
. Seguros Corporativos	91G	-3.262,95	-3.262,95	-13.500,00	-6.750,00	-6.409,82	-7.945,61	117,71%	243,51%	
GASTOS POR SERVICIOS COLEGIALES	94+95	397,81	397,81	-500,00	-485,00	-1.653,04	-1.653,04	340,83%	-415,54%	
. Publicaciones	94	0,00	0,00	0,00	0,00	0,00	0,00			
. Servicios Colegiales	95	397,81	397,81	-500,00	-485,00	-1.653,04	-1.653,04	340,83%	-415,54%	
GASTOS DE GESTIÓN INTERNA	92+93	-51.422,15	-51.422,15	-91.213,93	-66.465,20	-69.041,05	-72.610,79	109,25%	141,21%	
. Personal	92	-39.111,71	-39.111,71	-80.655,93	-55.907,20	-55.781,92	-58.165,81	104,04%	148,72%	
. Suministros y Mantenimiento	93 - Impuestos	-12.310,44	-12.310,44	-10.558,00	-10.558,00	-13.259,13	-14.444,98	136,82%	117,34%	
IMPUESTOS	9A	-2.374,61	-2.374,61	-3.370,00	-3.370,00	-2.154,61	-2.376,14	70,51%	100,06%	
. Impuestos	935/6-7-8	-2.374,61	-2.374,61	-3.370,00	-3.370,00	-2.154,61	-2.376,14	70,51%	100,06%	
GASTOS FINANCIEROS Y PATRIMONIALES	96+97	-39.636,98	-39.636,98	-15.872,47	-28.779,68	-32.565,32	-37.721,47	131,07%	95,17%	
. Financieros y Patrimoniales	96	-7.289,71	-7.289,71	-9.981,70	-3.888,91	-3.589,76	-5.008,83	128,80%	68,71%	
. Amortizaciones	97	-32.347,27	-32.347,27	-5.890,77	-24.890,77	-28.975,56	-32.712,64	131,42%	101,13%	
TOTAL GASTOS SIN TRANSFERENCIAS NI AJUSTES	90 a 97	-100.746,37	-100.746,37	-129.726,40	-109.409,78	-111.929,96	-123.838,17	113,19%	122,92%	
. Gastos por transferencias de visado y del F.C.I.	98	-3.715,59	-3.715,59	-11.123,38	-5.580,00	-8.964,53	-12.237,00	219,30%	329,34%	
. Gastos extraordinarios y dotaciones de provisiones	99	-86.339,27	-86.339,27	0,00	0,00	0,00	-10,70	100,00%	0,01%	
TOTAL TRANSFERENCIAS Y AJUSTES	98+99	-90.054,86	-90.054,86	-11.123,38	-5.580,00	-8.964,53	-12.247,70	219,49%	13,60%	
TOTAL GASTOS	9	-190.801,23	-190.801,23	-140.849,78	-114.989,78	-120.894,49	-136.085,87	118,35%	71,32%	
RESULTADO PRESUPUESTARIO		-114.591,93	-114.591,93	-27.640,22	-23.503,92	-27.328,93	-24.363,12	103,66%	21,26%	
CASH FLOW		-82.244,66	-82.244,66	-21.749,45	1.386,85	1.646,63	8.349,52	602,05%	-10,15%	

TOTAL DEMARCACIONES											
RESUMEN PRESUPUESTARIO	CÓDIGO GENERAL	REAL	REAL	REAL	PRESUPUESTO	PRESUPUESTO	REAL	REAL	VARIACIÓN 2016	VARIACIÓN	
		dic. 2015	dic-15	nov-16	2015	2016	dic-16	dic-16	REAL SP/PTO	REAL 16/REAL 15	
INGRESOS POR ACTIVIDADES	80+81+82	4.505.170,58	4.505.170,58	4.033.368,44	4.584.445,71	4.214.660,12	4.033.368,44	4.433.171,24	105,18%	98,40%	
. Cuotas Colegiales	80	1.364.978,70	1.364.978,70	1.478.629,27	1.270.117,61	1.586.900,75	1.478.629,27	1.613.012,47	101,65%	118,17%	
. Prestación Servicio de Visado	81	3.021.094,07	3.021.094,07	2.506.185,41	3.269.553,10	2.584.484,37	2.506.185,41	2.758.341,07	106,73%	91,30%	
. Subvenciones	82	119.097,81	119.097,81	48.553,76	44.775,00	43.275,00	48.553,76	61.817,70	142,85%	51,90%	
INGRESOS POR SERVICIOS	84+85	916.460,90	916.460,90	868.268,66	1.166.296,50	1.331.152,24	868.268,66	989.728,96	74,35%	107,99%	
. Publicaciones	84	19.749,71	19.749,71	17.802,34	46.728,25	70.227,30	17.802,34	20.871,47	29,72%	105,68%	
. Servicios Colegiales	85	896.711,19	896.711,19	850.466,32	1.119.568,25	1.260.924,94	850.466,32	968.857,49	76,84%	108,05%	
INGRESOS FINANCIEROS Y PATRIMONIALES	86	474.497,11	474.497,11	355.685,74	669.351,28	596.612,31	355.685,74	378.111,91	63,38%	79,69%	
. Financieros y Patrimoniales	86	474.497,11	474.497,11	355.685,74	669.351,28	596.612,31	355.685,74	378.111,91	63,38%	79,69%	
TOTAL INGRESOS SIN TRANSFERENCIAS NI AJUSTES	80 a 86	5.896.128,59	5.896.128,59	5.257.322,84	6.424.424,66	6.142.424,66	5.257.322,84	5.801.012,11	94,44%	98,39%	
. Ingresos por transferencias de visado y del F.C.I.	88	445.541,06	445.541,06	553.963,22	509.733,00	671.566,86	553.963,22	522.121,72	77,75%	117,19%	
. Ingresos extraordinarios y cancelaciones de provisiones	89	124.008,09	124.008,09	115.252,35	47.607,71	33.000,00	115.252,35	560.705,00	1699,11%	452,15%	
TOTAL TRANSFERENCIAS Y AJUSTES	88+89	569.549,15	569.549,15	669.215,57	557.340,71	704.566,86	669.215,57	1.082.826,72	153,69%	190,12%	
TOTAL INGRESOS	8	6.465.677,74	6.465.677,74	5.926.538,41	6.977.434,20	6.846.991,52	5.926.538,41	6.883.838,83	100,54%	106,47%	
GASTOS POR ACTIVIDADES	90+91	-1.698.314,66	-1.698.314,66	-1.317.416,54	-1.803.968,38	-1.398.288,94	-1.317.416,54	-1.544.477,40	110,45%	90,94%	
. Órganos Corporativos	90	-96.516,56	-96.516,56	-98.481,44	-122.085,71	-115.826,60	-98.481,44	-112.441,28	97,08%	116,50%	
. Acciones Colegiales sin Seguros Corporativos	91-91G	-1.062.982,33	-1.062.982,33	-780.177,10	-1.025.258,00	-799.661,30	-780.177,10	-947.273,29	118,46%	89,11%	
. Seguros Corporativos	91G	-538.815,77	-538.815,77	-438.758,00	-656.624,67	-482.801,04	-438.758,00	-484.762,83	100,41%	89,97%	
GASTOS POR SERVICIOS COLEGIALES	94+95	-431.647,70	-431.647,70	-431.128,71	-582.195,02	-726.232,58	-431.128,71	-505.116,31	69,55%	117,02%	
. Publicaciones	94	-35.885,56	-35.885,56	-46.329,80	-35.195,60	-51.978,20	-46.329,80	-53.780,09	103,47%	149,87%	
. Servicios Colegiales	95	-395.762,14	-395.762,14	-384.798,91	-546.999,42	-674.254,38	-384.798,91	-451.336,22	66,94%	114,04%	
GASTOS DE GESTIÓN INTERNA	92+93	-3.337.798,58	-3.337.798,58	-3.149.659,90	-3.354.590,87	-3.361.637,39	-3.149.659,90	-3.451.277,64	102,67%	103,40%	
. Personal	92	-2.747.363,76	-2.747.363,76	-2.641.427,07	-2.777.471,07	-2.813.852,43	-2.641.427,07	-2.864.588,37	101,80%	104,27%	
. Suministros y Mantenimiento	93 - Impuestos	-590.434,82	-590.434,82	-508.232,83	-577.119,80	-547.784,96	-508.232,83	-586.689,27	107,10%	99,37%	
IMPUESTOS	9A	-288.190,86	-288.190,86	-244.533,12	-295.705,79	-271.908,62	-244.533,12	-274.328,64	100,89%	95,19%	
. Impuestos	935/6-7-8	-288.190,86	-288.190,86	-244.533,12	-295.705,79	-271.908,62	-244.533,12	-274.328,64	100,89%	95,19%	
GASTOS FINANCIEROS Y PATRIMONIALES	96+97	-680.423,33	-680.423,33	-577.160,78	-687.553,01	-675.629,85	-577.160,78	-628.377,65	93,01%	92,35%	
. Financieros y Patrimoniales	96	-160.007,51	-160.007,51	-109.889,62	-176.204,56	-119.079,81	-109.889,62	-109.889,62	92,28%	68,68%	
. Amortizaciones	97	-520.415,82	-520.415,82	-475.880,74	-511.348,45	-556.550,04	-475.880,74	-518.488,03	93,16%	99,63%	
TOTAL GASTOS SIN TRANSFERENCIAS NI AJUSTES	90 a 97	-6.436.375,13	-6.436.375,13	-5.719.899,05	-6.724.013,07	-6.433.697,38	-5.719.899,05	-6.403.577,64	99,53%	99,49%	
. Gastos por transferencias de visado y del F.C.I.	98	-706.364,54	-706.364,54	-667.577,07	-876.930,96	-702.536,64	-667.577,07	-667.577,07	95,02%	94,51%	
. Gastos extraordinarios y dotaciones de provisiones	99	-206.334,52	-206.334,52	-157.425,60	-15.000,00	-8.000,00	-157.425,60	-157.425,60	1967,82%	76,30%	
TOTAL TRANSFERENCIAS Y AJUSTES	98+99	-912.699,06	-912.699,06	-825.002,67	-891.930,96	-710.536,64	-825.002,67	-825.002,67	116,11%	90,39%	
TOTAL GASTOS	9	-7.349.074,19	-7.349.074,19	-6.387.647,87	-7.615.944,03	-7.144.234,02	-6.387.647,87	-7.228.580,31	101,18%	98,36%	
RESULTADO PRESUPUESTARIO		-883.396,45	-883.396,45	-461.109,46	-638.509,83	-297.242,49	-461.109,46	-344.741,48	115,98%	39,02%	
CASH FLOW		-362.980,63	-362.980,63	14.771,28	-127.161,38	259.307,55	14.771,28	173.746,55	67,00%	-47,87%	

SALDO DE TRANSFERENCIAS Y FCI										
RESUMEN PRESUPUESTARIO	CÓDIGO GENERAL	REAL dic. 2015	REAL dic-15	PRESUPUESTO 2015	PRESUPUESTO 2016	REAL nov-16	REAL dic-16	VARIACIÓN 2016 REAL SPPTO	VARIACIÓN REAL 16/REAL 15	
INGRESOS POR ACTIVIDADES	80+81+82	-378.721,54	-378.721,56	-414.216,94	-343.504,31	-324.070,36	-358.398,74	104,34%	94,63%	
. Cuotas Colegiales	80	0,00	0,00	0,00	0,00	0,00	0,00			
. Prestación Servicio de Visado	81	-378.721,54	-378.721,56	-414.216,94	-343.504,31	-324.070,36	-358.398,74	104,34%	94,63%	
. Subvenciones	82	0,00	0,00	0,00	0,00	0,00	0,00			
INGRESOS POR SERVICIOS	84+85	0,00	0,00	0,00	0,00	0,00	0,00			
. Publicaciones	84	0,00	0,00	0,00	0,00	0,00	0,00			
. Servicios Colegiales	85	0,00	0,00	0,00	0,00	0,00	0,00			
INGRESOS FINANCIEROS Y PATRIMONIALES	86	0,00	0,00	0,00	0,00	0,00	0,00			
. Financieros y Patrimoniales	86	0,00	0,00	0,00	0,00	0,00	0,00			
TOTAL INGRESOS SIN TRANSFERENCIAS NI AJUSTES	80 a 86	-378.721,54	-378.721,56	-414.216,94	-343.504,31	-324.070,36	-358.398,74	104,34%	94,63%	
. Ingresos por transferencias de visado y del F.C.I.	88	369.046,73	369.046,73	388.334,51	503.641,14	438.247,65	481.916,64	95,69%	130,58%	
. Ingresos extraordinarios y cancelaciones de provisiones	89	0,00	0,00	0,00	0,00	0,00	0,00			
TOTAL TRANSFERENCIAS Y AJUSTES	88+89	369.046,73	369.046,73	388.334,51	503.641,14	438.247,65	481.916,64	95,69%	130,58%	
TOTAL INGRESOS	8	-9.674,81	-9.674,83	-25.882,43	160.136,82	114.177,29	123.517,90	77,13%	-1276,69%	
GASTOS POR ACTIVIDADES	90+91	0,00	0,00	0,00	0,00	0,00	0,00			
. Organismos Corporativos	90	0,00	0,00	0,00	0,00	0,00	0,00			
. Acciones Colegiales sin Seguros Corporativos	91-91G	0,00	0,00	0,00	0,00	0,00	0,00			
. Seguros Corporativos	91G	0,00	0,00	0,00	0,00	0,00	0,00			
GASTOS POR SERVICIOS COLEGIALES	94+95	0,00	0,00	0,00	0,00	0,00	0,00			
. Publicaciones	94	0,00	0,00	0,00	0,00	0,00	0,00			
. Servicios Colegiales	95	0,00	0,00	0,00	0,00	0,00	0,00			
GASTOS DE GESTIÓN INTERNA	92+93	0,00	0,00	0,00	0,00	0,00	0,00			
. Personal	92	0,00	0,00	0,00	0,00	0,00	0,00			
. Suministros y Mantenimiento	93 - Impuestos	0,00	0,00	0,00	0,00	0,00	0,00			
IMPUESTOS	9A	0,00	0,00	0,00	0,00	0,00	0,00			
. Impuestos	935/6-7-8	0,00	0,00	0,00	0,00	0,00	0,00			
GASTOS FINANCIEROS Y PATRIMONIALES	96+97	0,00	0,00	0,00	0,00	0,00	0,00			
. Financieros y Patrimoniales	96	0,00	0,00	0,00	0,00	0,00	0,00			
. Amortizaciones	97	0,00	0,00	0,00	0,00	0,00	0,00			
TOTAL GASTOS SIN TRANSFERENCIAS NI AJUSTES	90 a 97	0,00	0,00	0,00	0,00	0,00	0,00			
. Gastos por transferencias de visado y del F.C.I.	98	-21.278,46	-21.278,44	94.216,94	-176.495,69	-152.595,94	-161.601,26	91,56%	759,46%	
. Gastos extraordinarios y dotaciones de provisiones	99	0,00	0,00	0,00	0,00	0,00	0,00			
TOTAL TRANSFERENCIAS Y AJUSTES	98+99	-21.278,46	-21.278,44	94.216,94	-176.495,69	-152.595,94	-161.601,26	91,56%	759,46%	
TOTAL GASTOS	9	-21.278,46	-21.278,44	94.216,94	-176.495,69	-152.595,94	-161.601,26	91,56%	759,46%	
RESULTADO PRESUPUESTARIO		-30.953,27	-30.953,27	68.334,51	-16.358,86	-38.418,65	-38.083,36	232,80%	123,04%	
CASH FLOW		-30.953,27	-30.953,27	68.334,51	-16.358,86	-38.418,65	-38.083,36	232,80%	123,04%	

SEDE CENTRAL											
RESUMEN PRESUPUESTARIO	CÓDIGO GENERAL	REAL	REAL	REAL	PRESUPUESTO	PRESUPUESTO	REAL	REAL	VARIACIÓN 2016	VARIACIÓN	
		dic. 2015	dic-15	nov-16	2015	2016	dic-16	dic-16	REAL SP/PTO	REAL 16/REAL 15	
INGRESOS POR ACTIVIDADES	80+81+82	4.877.671,61	4.877.671,61	5.038.961,09	4.700.907,54	4.324.959,86	4.712.865,01	100,25%	100,25%	96,62%	
. Cuotas Colegiales	80	4.437.873,82	4.437.873,82	4.548.961,09	4.295.907,54	3.903.391,34	4.256.902,84	99,09%	99,09%	95,92%	
. Prestación Servicio de Visado	81	439.797,79	439.797,79	490.000,00	405.000,00	421.396,92	455.790,57	112,54%	112,54%	103,64%	
. Subvenciones	82	0,00	0,00	0,00	0,00	171,60	171,60	100,00%	100,00%	100,00%	
INGRESOS POR SERVICIOS	84+85	425.987,92	425.987,92	639.500,00	523.000,00	417.296,88	493.515,78	94,36%	94,36%	115,85%	
. Publicaciones	84	293.801,62	293.801,62	378.000,00	285.000,00	212.010,22	258.986,40	90,87%	90,87%	88,15%	
. Servicios Colegiales	85	132.186,30	132.186,30	261.500,00	238.000,00	205.286,66	234.529,38	98,54%	98,54%	177,42%	
INGRESOS FINANCIEROS Y PATRIMONIALES	86	534.691,79	534.691,79	573.897,40	799.001,54	795.996,26	865.685,33	108,35%	108,35%	161,90%	
. Financieros y Patrimoniales	86	534.691,79	534.691,79	573.897,40	799.001,54	795.996,26	865.685,33	108,35%	108,35%	161,90%	
TOTAL INGRESOS SIN TRANSFERENCIAS NI AJUSTES	80 a 86	5.838.351,32	5.838.351,32	6.252.358,49	6.022.909,08	5.538.253,00	6.072.066,12	100,82%	100,82%	104,00%	
. Ingresos por transferencias de visado y del F.C.I.	88	-28.615,12	-28.615,12	0,00	0,00	-27.992,35	-40.993,70	100,00%	100,00%	143,26%	
. Ingresos extraordinarios y cancelaciones de provisiones	89	109.184,99	109.184,99	50.000,00	40.000,00	111.195,95	113.918,50	284,80%	284,80%	104,34%	
TOTAL TRANSFERENCIAS Y AJUSTES	88+89	80.569,87	80.569,87	50.000,00	40.000,00	83.203,60	72.924,80	182,31%	182,31%	90,51%	
TOTAL INGRESOS	8	5.918.921,19	5.918.921,19	6.302.358,49	6.062.909,08	5.621.456,60	6.144.990,92	101,35%	101,35%	103,82%	
GASTOS POR ACTIVIDADES	90+91	-1.541.978,98	-1.541.978,98	-1.517.900,00	-1.671.500,00	-1.532.119,72	-1.669.926,36	99,91%	99,91%	108,30%	
. Órganos Corporativos	90	-72.214,83	-72.214,83	-59.500,00	-222.000,00	-246.545,05	-253.299,45	114,10%	114,10%	350,76%	
. Acciones Colegiales sin Seguros Corporativos	91-91G	-478.029,93	-478.029,93	-451.400,00	-442.500,00	-376.705,36	-426.284,84	96,34%	96,34%	89,18%	
. Seguros Corporativos	91G	-991.734,22	-991.734,22	-1.007.000,00	-1.007.000,00	-908.869,31	-990.342,07	98,35%	98,35%	99,86%	
GASTOS POR SERVICIOS COLEGIALES	94+95	-346.677,09	-346.677,09	-451.000,00	-444.550,00	-376.308,29	-460.937,90	103,69%	103,69%	132,96%	
. Publicaciones	94	-209.626,93	-209.626,93	-231.500,00	-222.250,00	-170.080,30	-196.985,91	88,63%	88,63%	93,97%	
. Servicios Colegiales	95	-137.050,16	-137.050,16	-219.500,00	-222.300,00	-206.227,99	-263.951,99	118,74%	118,74%	192,60%	
GASTOS DE GESTIÓN INTERNA	92+93	-1.934.912,58	-1.934.912,58	-1.902.559,22	-1.809.494,54	-1.618.143,52	-1.758.778,14	97,20%	97,20%	90,90%	
. Personal	92	-1.454.134,86	-1.454.134,86	-1.595.807,22	-1.468.244,54	-1.367.906,21	-1.482.259,10	100,95%	100,95%	101,93%	
. Suministros y Mantenimiento	93 - Impuestos	-480.777,72	-480.777,72	-306.752,00	-341.250,00	-250.207,31	-276.519,04	81,03%	81,03%	57,51%	
IMPUESTOS	9A	-247.678,62	-247.678,62	-271.100,00	-262.500,00	-210.468,06	-225.000,79	85,71%	85,71%	90,84%	
. Impuestos	935/6-7-8	-247.678,62	-247.678,62	-271.100,00	-262.500,00	-210.468,06	-225.000,79	85,71%	85,71%	90,84%	
GASTOS FINANCIEROS Y PATRIMONIALES	96+97	-346.829,17	-346.829,17	-383.570,27	-277.596,39	-493.026,78	-548.403,65	197,55%	197,55%	158,12%	
. Financieros y Patrimoniales	96	-230.867,94	-230.867,94	-269.070,27	-143.170,26	-373.826,56	-416.867,87	291,17%	291,17%	180,57%	
. Amortizaciones	97	-115.961,23	-115.961,23	-114.500,00	-134.426,13	-119.200,22	-131.535,78	97,85%	97,85%	113,43%	
TOTAL GASTOS SIN TRANSFERENCIAS NI AJUSTES	90 a 97	-4.418.076,44	-4.418.076,44	-4.526.129,49	-4.465.640,93	-4.230.066,37	-4.663.046,84	104,42%	104,42%	105,54%	
. Gastos por transferencias de visado y del F.C.I.	98	-349.001,17	-349.001,17	-326.668,05	-426.476,17	-406.471,80	-429.582,00	100,73%	100,73%	123,09%	
. Gastos extraordinarios y dotaciones de provisiones	99	-388.581,17	-388.581,17	-865.000,00	-800.000,00	-387.181,54	-246.099,09	30,76%	30,76%	63,33%	
TOTAL TRANSFERENCIAS Y AJUSTES	98+99	-737.582,34	-737.582,34	-1.191.668,05	-1.226.476,17	-793.653,34	-675.681,09	55,09%	55,09%	91,61%	
TOTAL GASTOS	9	-5.155.658,78	-5.155.658,78	-5.717.797,54	-5.692.117,10	-5.023.719,71	-5.338.727,93	93,79%	93,79%	103,55%	
RESULTADO PRESUPUESTARIO		763.262,41	763.262,41	584.560,95	370.791,98	597.736,89	806.262,99	217,44%	217,44%	105,63%	
CASH FLOW		879.223,64	879.223,64	699.060,95	505.218,11	716.937,11	937.798,77	185,62%	185,62%	106,66%	

TOTAL COLEGIO											
RESUMEN PRESUPUESTARIO	CÓDIGO GENERAL	REAL dic. 2015	REAL dic-15	PRESUPUESTO 2015	PRESUPUESTO 2016	REAL nov-16	REAL dic-16	VARIACIÓN 2016 REAL SP/PTO	VARIACIÓN REAL 16/REAL 15		
INGRESOS POR ACTIVIDADES	80+81+82	9.004.120,65	9.004.120,63	9.209.189,86	8.572.063,35	8.034.257,94	8.787.637,51	102,51%	97,60%		
. Cuotas Colegiales	80	5.802.852,52	5.802.852,52	5.819.078,70	5.882.808,29	5.382.020,61	5.869.915,31	99,78%	101,16%		
. Prestación Servicio de Visado	81	3.082.170,32	3.082.170,30	3.345.336,16	2.645.980,06	2.603.511,97	2.855.732,90	107,93%	92,65%		
. Subvenciones	82	119.097,81	119.097,81	44.775,00	43.275,00	48.725,36	61.989,30	143,25%	52,05%		
INGRESOS POR SERVICIOS	84+85	1.342.448,82	1.342.448,82	1.805.796,50	1.854.152,24	1.285.565,54	1.483.244,74	80,00%	110,49%		
. Publicaciones	84	313.551,33	313.551,33	424.728,25	355.227,30	229.812,56	279.857,87	78,78%	89,25%		
. Servicios Colegiales	85	1.028.897,49	1.028.897,49	1.381.068,25	1.498.924,94	1.055.752,98	1.203.386,87	80,28%	116,96%		
INGRESOS FINANCIEROS Y PATRIMONIALES	86	1.009.188,90	1.009.188,90	1.243.248,68	1.395.613,85	1.151.682,00	1.243.797,24	89,12%	123,25%		
. Financieros y Patrimoniales	86	1.009.188,90	1.009.188,90	1.243.248,68	1.395.613,85	1.151.682,00	1.243.797,24	89,12%	123,25%		
TOTAL INGRESOS SIN TRANSFERENCIAS NI AJUSTES	80 a 86	11.355.758,37	11.355.758,35	12.258.235,04	11.821.829,43	10.471.505,48	11.514.679,49	97,40%	101,40%		
. Ingresos por transferencias de visado y del F.C.I.	88	785.972,67	785.972,67	898.067,51	1.175.208,00	964.218,52	963.044,66	81,95%	122,53%		
. Ingresos extraordinarios y cancelaciones de provisiones	89	233.193,08	233.193,08	97.607,71	73.000,00	226.448,30	674.623,50	924,14%	289,30%		
TOTAL TRANSFERENCIAS Y AJUSTES	88+89	1.019.165,75	1.019.165,75	995.675,22	1.248.208,00	1.190.666,82	1.637.668,16	131,20%	160,69%		
TOTAL INGRESOS	8	12.374.924,12	12.374.924,10	13.253.910,26	13.070.037,43	11.662.172,30	13.152.347,65	100,63%	106,28%		
GASTOS POR ACTIVIDADES	90+91	-3.240.293,64	-3.240.293,64	-3.321.868,38	-3.069.788,94	-2.849.536,26	-3.214.403,76	104,71%	99,20%		
. Órganos Corporativos	90	-168.731,39	-168.731,39	-181.585,71	-337.826,60	-345.026,49	-365.740,73	108,26%	216,76%		
. Acciones Colegiales sin Seguros Corporativos	91-91G	-1.541.012,26	-1.541.012,26	-1.476.658,00	-1.242.161,30	-1.156.882,46	-1.373.558,13	110,58%	89,13%		
. Seguros Corporativos	91G	-1.530.549,99	-1.530.549,99	-1.663.624,67	-1.489.801,04	-1.347.627,31	-1.475.104,90	99,01%	96,38%		
GASTOS POR SERVICIOS COLEGIALES	94+95	-778.324,79	-778.324,79	-1.033.195,02	-1.170.782,58	-807.437,00	-966.054,21	82,51%	124,12%		
. Publicaciones	94	-245.512,49	-245.512,49	-266.695,60	-274.228,20	-216.410,10	-250.766,00	91,44%	102,14%		
. Servicios Colegiales	95	-532.812,30	-532.812,30	-766.499,42	-896.554,38	-591.026,90	-715.288,21	79,78%	134,25%		
GASTOS DE GESTIÓN INTERNA	92+93	-5.272.711,16	-5.272.711,16	-5.257.150,09	-5.171.131,93	-4.767.803,42	-5.210.055,78	100,75%	98,81%		
. Personal	92	-4.201.498,62	-4.201.498,62	-4.373.278,29	-4.282.096,97	-4.009.333,28	-4.346.847,47	101,51%	103,46%		
. Suministros y Mantenimiento	93 - Impuestos	-1.071.212,54	-1.071.212,54	-883.871,80	-889.034,96	-758.470,14	-863.208,31	97,09%	80,58%		
IMPUESTOS	9A	-535.869,48	-535.869,48	-566.805,79	-534.408,62	-455.001,18	-499.329,43	93,44%	93,18%		
. Impuestos	935/6-7-8	-535.869,48	-535.869,48	-566.805,79	-534.408,62	-455.001,18	-499.329,43	93,44%	93,18%		
GASTOS FINANCIEROS Y PATRIMONIALES	96+97	-1.027.252,50	-1.027.252,50	-1.071.123,28	-953.226,24	-1.070.187,56	-1.176.781,30	123,45%	114,56%		
. Financieros y Patrimoniales	96	-390.875,45	-390.875,45	-445.274,83	-262.250,07	-475.106,60	-526.757,49	200,86%	134,76%		
. Amortizaciones	97	-636.377,05	-636.377,05	-625.848,45	-690.976,17	-595.080,96	-650.023,81	94,07%	102,14%		
TOTAL GASTOS SIN TRANSFERENCIAS NI AJUSTES	90 a 97	-10.854.451,57	-10.854.451,57	-11.250.142,56	-10.899.338,31	-9.949.965,42	-11.066.624,48	101,53%	101,95%		
. Gastos por transferencias de visado y del F.C.I.	98	-1.076.644,17	-1.076.644,15	-1.109.382,07	-1.305.508,50	-1.181.959,24	-1.258.760,33	96,42%	116,92%		
. Gastos extraordinarios y dotaciones de provisiones	99	-594.915,69	-594.915,69	-880.000,00	-808.000,00	-432.038,86	-403.524,69	49,94%	67,83%		
TOTAL TRANSFERENCIAS Y AJUSTES	98+99	-1.671.559,86	-1.671.559,84	-1.989.382,07	-2.113.508,50	-1.613.998,10	-1.662.285,02	78,65%	99,45%		
TOTAL GASTOS	9	-12.526.011,43	-12.526.011,41	-13.239.524,63	-13.012.846,81	-11.563.963,52	-12.728.909,50	97,82%	101,62%		
RESULTADO PRESUPUESTARIO		-151.087,31	-151.087,31	14.385,63	57.190,62	98.208,78	423.438,15	740,40%	-280,26%		
CASH FLOW		485.289,74	485.289,74	640.234,08	748.166,79	693.289,74	1.073.461,96	143,48%	221,20%		

LIQUIDACION PRESUPUESTO AÑO 2016- DIARIOS CONTABLES
SALDOS DE TRANSFERENCIAS POR DEMARCACIÓN
A DICIEMBRE DE 2016

DEMARCACIÓN	INGRESOS						GASTOS						TOTAL INGRESOS	GASTOS						TOTAL GASTOS	TOTAL DEMARCIÓN
	F. C. I.	DEM. OBRA	DEM. RESID.	PROV. S. R. C.	TOTAL		F. C. I.	CONV. ESPEC.	S. C. 19%	DEM. OBRA	DEM. RESID.	TOTAL		F. C. I.	CONV. ESPEC.	S. C. 19%	DEM. OBRA	DEM. RESID.			
					INGRESOS	GASTOS						INGRESOS							GASTOS		
ANDALUCÍA	120.000,00	14.930,35	35,02	-22.888,37	112.077,00	-11.598,02	-400,00	-45.479,25	-2.565,44	0,00	-60.042,71	52.034,29									
CATALUÑA	0,00	26.040,09	0,00	-28.879,34	-2.839,25	-14.744,42	-2.380,15	-56.768,67	-4.063,24	-2.091,56	-80.048,04	-82.887,29									
COMUNIDAD VALENCIANA	0,00	7.313,99	0,00	-10.324,35	-3.010,36	-4.287,91	-224,69	-19.268,72	-5.804,37	0,00	-29.585,69	-32.596,05									
MADRID	0,00	11.586,47	3.752,28	-23.186,94	-7.848,19	-14.789,51	-3.057,68	-63.588,33	-104.326,16	0,00	-185.761,68	-193.609,87									
TOTAL GRUPO A	120.000,00	59.870,90	3.787,30	-85.279,00	98.379,20	-45.419,86	-6.062,52	-185.104,97	-116.759,21	-2.091,56	-355.438,12	-257.058,92									
ARAGÓN	0,00	2.609,24	0,00	-7.771,97	-5.162,73	-3.700,26	-276,63	-15.080,33	-14.507,56	0,00	-33.564,78	-38.727,51									
CANTABRIA	40.000,00	1.952,45	2.091,56	-5.586,43	38.457,58	-2.966,12	0,00	-11.622,03	-6.682,17	0,00	-21.270,32	17.187,26									
CASTILLA LA MANCHA	0,00	18.741,43	0,00	-5.174,95	13.566,48	-3.289,59	0,00	-12.611,68	-15.768,63	0,00	-31.669,90	-18.103,42									
CASTILLA Y LEÓN	40.000,00	15.139,81	0,00	-9.607,54	45.532,27	-4.026,90	-1.131,76	-16.592,97	-2.417,88	-756,52	-24.926,03	20.606,24									
GALICIA	0,00	7.933,11	0,00	-19.548,55	-11.615,44	-5.730,73	-3.729,84	-22.376,16	-1.858,52	-2.620,69	-36.315,94	-47.931,38									
MURCIA	40.000,00	2.792,67	0,00	-2.828,46	39.964,21	-1.528,70	0,00	-6.183,93	-1.614,44	0,00	-9.327,07	30.637,14									
PAIS VASCO	0,00	16.601,89	0,00	-14.441,00	2.160,89	-6.850,91	0,00	-27.693,58	-4.758,52	0,00	-39.303,01	-37.142,12									
TOTAL GRUPO B	120.000,00	65.770,60	2.091,56	-64.958,90	122.903,26	-28.093,21	-5.138,23	-112.160,68	-47.607,72	-3.377,21	-196.377,05	-73.473,79									
ASTURIAS	40.000,00	13.875,60	0,00	-2.497,89	51.377,71	-1.113,44	0,00	-4.547,44	-2.037,89	0,00	-7.698,77	43.678,94									
BALEARES	40.000,00	6.362,09	0,00	-12.661,52	33.700,57	-7.618,82	0,00	-29.583,30	-94,72	0,00	-37.296,84	-3.596,27									
EXTREMADURA	40.000,00	6.664,34	0,00	-2.363,41	44.300,93	-1.888,85	-461,85	-7.234,92	-515,69	-410,09	-10.511,40	33.789,53									
LA RIOJA	40.000,00	5.176,68	0,00	-432,78	44.743,90	-240,74	0,00	-945,33	-1.728,82	0,00	-2.914,89	41.829,01									
LAS PALMAS DE G.C.	40.000,00	7.982,04	0,00	-2.696,58	45.285,46	-1.325,37	0,00	-5.037,38	-193,99	0,00	-6.556,74	38.728,72									
NAVARRA	40.000,00	3.655,74	0,00	-993,24	42.662,50	-674,24	0,00	-2.993,32	-1.284,27	0,00	-4.951,83	37.710,67									
SANTA C. DE TENERIFE	40.000,00	1.647,51	0,00	-2.879,32	38.768,19	-2.319,55	0,00	-9.134,26	-783,19	0,00	-12.237,00	26.531,19									
TOTAL GRUPO C	280.000,00	45.364,00	0,00	-24.524,74	300.839,26	-15.181,01	-461,85	-59.475,95	-6.638,57	-410,09	-82.167,47	218.671,79									
TOTAL DEMARCACIONES	520.000,00	171.005,50	5.878,86	-174.762,64	522.121,72	-88.694,08	-11.662,60	-356.741,60	-171.005,50	-5.878,86	-633.982,64	-111.860,92									

31/12/2016 GRADO DE CUMPLIMIENTO DEL VISADO RESPECTO DEL PRESUPUESTO AÑO 2016 (PERIODIFICADO)

DATOS DE DEMARCACIONES

MES	Ene.	Feb.	Mar.	Abr.	May.	Jun.	Jul.	Ago.	Sept.	Oct.	Nov.	Dic.
-----	------	------	------	------	------	------	------	------	-------	------	------	------

Acumulado anual

2014	273,36	626,49	878,67	1.228,85	1.495,53	1.747,70	2.123,85	2.278,02	2.663,17	2.924,46	3.214,83	3.613,89
2015	261,93	481,12	785,19	1.027,94	1.335,95	1.559,85	1.915,42	2.034,52	2.219,03	2.452,26	2.704,06	3.021,09
2016	186,84	450,16	682,54	879,14	1.084,91	1.343,19	1.582,74	1.703,85	1.960,92	2.241,01	2.506,19	2.758,34

Acumulados Reales / Acumulados Presupuestos

2014	91,87%	105,28%	98,44%	103,25%	100,53%	97,90%	101,97%	95,70%	99,45%	98,29%	98,22%	101,22%
2015	96,14%	88,29%	96,06%	94,32%	98,06%	95,42%	100,43%	93,34%	90,49%	90,00%	90,22%	92,40%
2016	86,75%	104,51%	105,64%	102,05%	100,75%	103,94%	104,98%	98,89%	101,16%	104,05%	105,79%	106,73%

Variación sobre el mismo mes del año anterior - acumulados

2014	59,51%	67,62%	62,46%	68,22%	63,80%	62,54%	66,03%	64,51%	71,36%	71,01%	73,00%	75,10%
2015	95,82%	76,80%	89,36%	83,65%	89,33%	89,25%	90,19%	89,31%	83,32%	83,85%	84,11%	83,60%
2016	71,33%	93,56%	86,93%	85,52%	81,21%	86,11%	82,63%	83,75%	88,37%	91,39%	92,68%	91,30%

Acumulados 12 meses anteriores

2014	4.625,87	4.511,90	4.283,79	4.239,30	3.963,26	3.765,25	3.719,33	3.558,85	3.742,95	3.617,93	3.622,86	3.613,89
2015	3.602,46	3.468,52	3.520,42	3.412,98	3.454,30	3.426,03	3.405,45	3.370,39	3.169,75	3.141,68	3.103,12	3.021,09
2016	2.946,00	2.990,13	2.918,44	2.872,29	2.770,06	2.804,43	2.688,41	2.690,42	2.762,99	2.809,85	2.823,22	2.758,34

Variación sobre el mismo mes de los 12 meses anteriores

2014	59,59%	61,92%	62,69%	65,17%	62,23%	61,31%	61,51%	59,28%	65,55%	68,41%	71,67%	75,10%
2015	77,88%	76,88%	82,18%	80,51%	87,16%	90,99%	91,56%	94,70%	84,69%	86,84%	85,65%	83,60%
2016	81,78%	86,21%	82,90%	84,16%	80,19%	81,86%	78,94%	79,83%	87,17%	89,44%	90,98%	91,30%

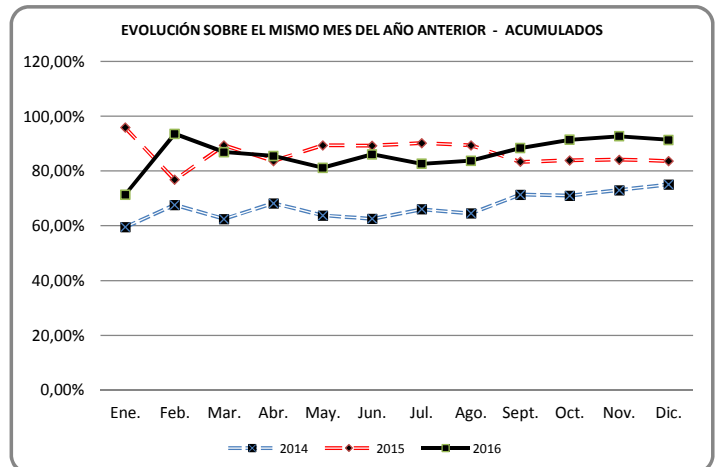
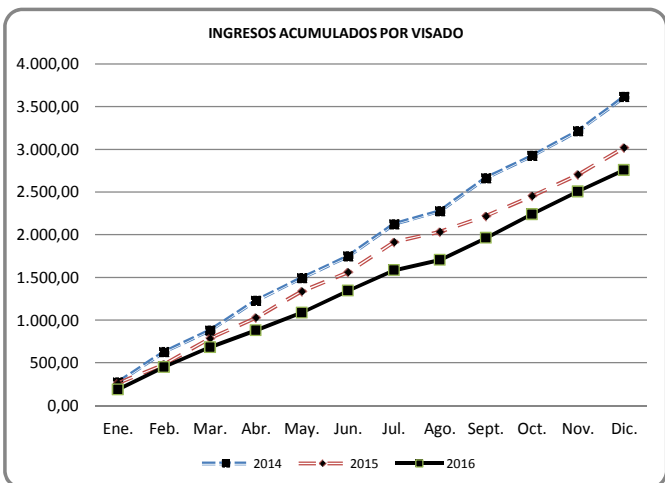
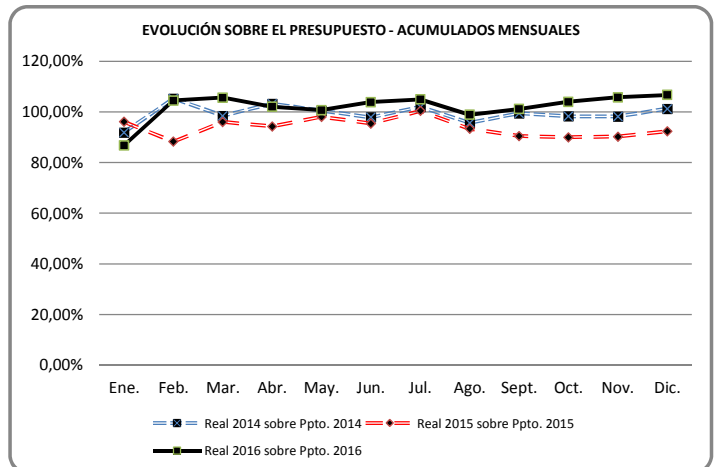
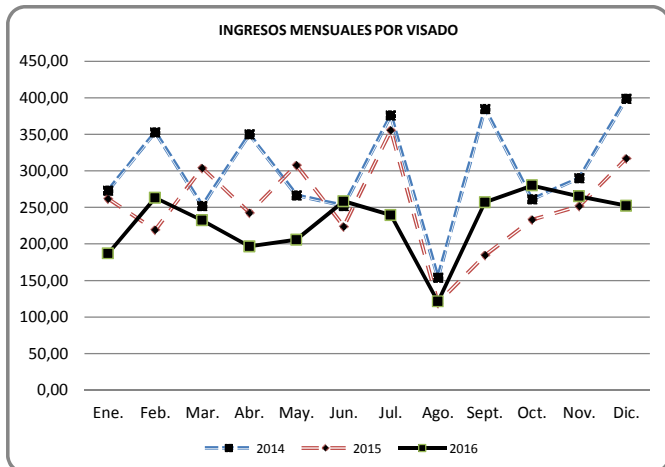

Ingresos mensuales

2014	273,36	353,13	252,18	350,19	266,68	252,17	376,15	154,16	385,15	261,30	290,37	399,05
2015	261,93	219,19	304,07	242,75	308,00	223,90	355,57	119,10	184,51	233,23	251,80	317,03
2016	186,84	263,32	232,38	196,61	205,77	258,27	239,55	121,11	257,07	280,09	265,17	252,16

DATOS AL DÍA: 31/12/2016 GRADO DE CUMPLIMIENTO DEL VISADO RESPECTO DEL PRESUPUESTO AÑO 2016 (PERIODIFICADO) DATOS DE DEMARCACIONES

	Presupuesto	Ene.	Feb.	Mar.	Abr.	May.	Jun.	Jul.	Ago.	Sept.	Oct.	Nov.	Dic.
ANDALUCÍA	300.000,00	23,28	41,15	79,12	103,20	117,24	143,56	169,05	179,99	243,78	264,17	301,05	326,64
	% S/ Presupuesto	93,13%	82,30%	105,50%	103,20%	93,79%	95,71%	96,60%	89,99%	108,35%	105,67%	109,47%	108,88%
CATALUÑA	250.000,00	52,65	73,69	138,42	170,21	207,62	255,93	282,34	287,09	313,35	333,42	392,19	438,38
	% S/ Presupuesto	252,70%	176,86%	221,47%	204,25%	199,32%	204,74%	193,60%	172,25%	167,12%	160,04%	171,14%	175,35%
C. VALENCIANA	200.000,00	17,82	31,41	40,23	50,13	57,34	79,07	93,73	93,73	104,75	122,64	131,01	139,49
	% S/ Presupuesto	106,93%	94,24%	80,46%	75,19%	68,81%	79,07%	80,34%	70,30%	69,84%	73,59%	71,46%	69,75%
MADRID	645.828,83	40,08	93,45	108,16	155,37	195,82	239,13	321,61	367,48	422,56	521,20	561,53	582,47
	% S/ Presupuesto	74,47%	86,82%	66,99%	72,17%	72,77%	74,05%	85,37%	85,35%	87,24%	96,84%	94,85%	90,19%
TOTAL GRUPO A	1.395.828,83	133,83	239,70	365,93	478,91	578,01	717,69	866,74	928,28	1.084,45	1.241,43	1.385,78	1.486,98
	% S/ Presupuesto	115,05%	103,04%	104,86%	102,93%	99,38%	102,83%	106,45%	99,76%	103,59%	106,73%	108,31%	106,53%
ARAGON	128.000,00	9,96	19,76	36,59	48,78	54,59	56,01	58,50	62,09	87,60	95,83	100,02	124,61
	% S/ Presupuesto	93,40%	92,60%	114,34%	114,32%	102,36%	87,51%	78,35%	72,77%	91,25%	89,84%	85,25%	97,35%
CANTABRIA	115.000,00	7,69	24,27	27,67	34,61	42,32	46,98	52,21	65,41	73,08	76,52	79,21	82,67
	% S/ Presupuesto	80,20%	126,62%	96,24%	90,28%	88,32%	81,70%	82,30%	85,32%	84,73%	79,85%	75,14%	71,89%
CASTILLA LA MANCHA	80.000,00	0,65	7,18	30,47	35,91	41,25	53,36	65,42	65,42	70,71	72,74	82,97	84,87
	% S/ Presupuesto	9,75%	53,86%	152,36%	134,67%	123,75%	133,40%	140,18%	122,66%	117,86%	109,11%	113,14%	106,09%
CASTILLA Y LEÓN	158.500,00	2,36	12,25	18,43	27,21	34,94	43,47	49,86	66,41	79,16	88,36	113,60	127,25
	% S/ Presupuesto	17,84%	46,37%	46,50%	51,50%	52,91%	54,85%	53,92%	62,85%	66,59%	66,90%	78,19%	80,29%
GALICIA	156.750,00	12,94	34,53	65,11	72,18	98,16	107,38	130,31	140,07	151,36	162,51	171,55	190,12
	% S/ Presupuesto	99,07%	132,17%	166,16%	138,14%	150,29%	137,01%	142,52%	134,04%	128,75%	124,41%	119,39%	121,29%
MURCIA	84.500,00	2,58	4,04	8,92	15,11	17,47	19,19	21,93	21,93	25,13	28,72	38,45	44,78
	% S/ Presupuesto	36,60%	28,70%	42,24%	53,66%	49,63%	45,41%	44,49%	38,93%	39,66%	40,79%	49,64%	52,99%
PAÍS VASCO	195.000,00	7,38	31,89	37,53	47,69	65,19	88,04	117,09	117,09	134,01	154,93	177,77	200,32
	% S/ Presupuesto	45,43%	98,11%	76,98%	73,37%	80,24%	90,30%	102,94%	90,07%	91,63%	95,34%	99,45%	102,73%
TOTAL GRUPO B	917.750,00	43,55	133,91	224,72	281,49	353,93	414,43	498,32	538,43	621,05	679,61	763,59	854,62
	% S/ Presupuesto	56,95%	87,55%	97,94%	92,02%	92,55%	90,31%	93,08%	88,00%	90,23%	88,86%	90,77%	93,12%
ASTURIAS	40.260,00	0,29	1,03	1,74	2,04	4,28	19,00	20,73	25,19	27,48	28,17	31,79	32,50
	% S/ Presupuesto	8,58%	15,37%	17,24%	15,20%	25,53%	94,39%	88,27%	93,85%	91,01%	83,98%	86,13%	80,73%
BALEARES	55.000,00	6,61	49,32	55,80	60,07	67,41	90,04	83,82	86,58	94,50	146,19	171,96	210,03
	% S/ Presupuesto	144,24%	538,08%	405,83%	327,63%	294,16%	327,43%	261,26%	236,12%	229,09%	318,96%	341,08%	381,87%
EXTREMADURA	54.513,10	2,28	20,36	20,36	21,38	38,52	38,97	39,31	39,74	39,90	44,24	45,26	47,34
	% S/ Presupuesto	50,11%	224,07%	149,38%	117,68%	169,60%	142,99%	123,62%	109,34%	97,60%	97,39%	90,57%	86,86%
LA RIOJA	12.732,44	0,07	0,16	1,74	1,77	1,77	1,77	3,33	5,90	6,00	6,03	6,06	6,20
	% S/ Presupuesto	6,22%	7,35%	54,62%	41,67%	33,34%	27,78%	44,84%	69,50%	62,82%	56,82%	51,92%	48,67%
LAS PALMAS	51.000,00	0,00	0,26	4,28	19,51	23,07	26,49	31,49	35,31	40,43	41,33	41,86	42,29
	% S/ Presupuesto	0,00%	3,03%	33,60%	114,78%	108,56%	103,87%	105,85%	103,87%	105,70%	97,26%	89,54%	82,92%
NAVARRA	27.400,00	0,22	0,94	3,20	3,88	6,36	10,02	12,55	12,72	14,03	15,82	16,48	19,61
	% S/ Presupuesto	9,50%	20,52%	46,78%	42,47%	55,69%	73,15%	78,54%	69,61%	68,27%	69,30%	65,62%	71,56%
STA. CRUZ TENERIFE	30.000,00	0,00	4,48	4,76	10,09	11,56	24,77	26,44	31,70	33,07	38,18	43,42	58,77
	% S/ Presupuesto	0,00%	89,60%	63,52%	100,86%	92,48%	165,17%	151,07%	158,82%	146,98%	152,71%	157,88%	195,91%
TOTAL GRUPO C	270.905,54	9,46	76,54	91,89	118,74	152,97	211,07	217,67	237,14	255,41	319,97	356,82	416,74
	% S/ Presupuesto	41,89%	169,53%	135,67%	131,49%	135,52%	155,83%	137,74%	131,30%	125,71%	141,73%	143,69%	153,83%
TOTAL COLEGIO	2.584.484,37	186,84	450,16	682,54	879,14	1.084,91	1.343,19	1.582,74	1.703,85	1.960,92	2.241,01	2.506,19	2.758,34
	% S/ Presupuesto	86,75%	104,51%	105,64%	102,05%	100,75%	103,94%	104,98%	98,89%	101,16%	104,05%	105,79%	106,73%

31/12/2016		Ene.	Feb.	Mar.	Abr.	May.	Jun.	Jul.	Ago.	Sept.	Oct.	Nov.	Dic.
ANDALUCÍA	16	23.282,49	17.865,94	37.974,04	24.080,57	14.033,84	26.321,22	25.494,74	10.933,52	63.798,51	20.384,21	36.881,71	25.591,29
CATALUÑA	16	52.645,55	21.044,91	64.727,24	31.792,07	37.412,73	48.305,69	26.410,63	4.751,58	26.263,87	20.062,31	58.772,54	46.191,47
COMUNIDAD VALENCIANA	16	17.821,49	13.592,88	8.816,39	9.898,72	7.210,76	21.730,94	14.660,17	0,00	11.022,33	17.891,16	8.363,38	8.483,28
MADRID	16	40.079,67	53.368,10	14.711,14	47.212,21	40.443,90	43.315,46	82.483,38	45.864,01	55.079,49	98.644,56	40.326,62	20.938,39
TOTAL GRUPO A		133.829,20	105.871,83	126.228,81	112.983,57	99.101,23	139.673,31	149.048,92	61.549,11	156.164,20	156.982,24	144.344,25	101.204,43
ARAGÓN	16	9.962,25	9.792,90	16.833,58	12.189,34	5.811,84	1.416,70	2.496,10	3.592,26	25.500,71	8.234,82	4.193,69	24.584,79
CANTABRIA	16	7.685,91	16.583,63	3.398,86	6.938,47	7.711,75	4.659,35	8.234,11	10.198,62	7.671,91	3.440,20	2.691,03	3.456,05
CASTILLA LA MANCHA	16	649,82	6.530,98	23.290,79	5.441,59	5.336,56	12.110,68	12.055,63	0,00	5.298,66	2.024,18	10.227,16	1.903,48
CASTILLA Y LEÓN	16	2.356,06	9.893,27	6.177,40	8.783,36	7.733,09	8.527,60	6.386,95	16.551,88	12.750,06	9.198,89	25.246,00	13.647,27
GALICIA	16	12.940,37	21.590,25	30.583,62	7.065,39	25.976,16	9.227,55	22.931,43	9.756,30	11.290,41	11.151,29	9.040,73	18.564,75
MURCIA	16	2.577,23	1.464,31	4.880,95	6.190,32	2.360,40	1.712,63	2.743,05	0,00	3.206,00	3.588,32	9.730,67	6.325,91
PAIS VASCO	16	7.382,30	24.503,03	5.643,72	10.163,80	17.502,14	22.847,23	29.049,64	0,00	16.916,05	20.918,95	22.842,53	22.549,18
TOTAL GRUPO B		43.553,94	90.358,37	90.808,92	56.772,27	72.431,94	60.501,74	83.896,91	40.099,06	82.633,80	58.556,65	83.971,81	91.031,43
ASTURIAS	16	287,73	743,70	703,73	304,50	2.243,07	14.718,91	1.728,13	4.460,74	2.291,27	691,85	3.614,45	712,79
BALEARES	16	6.610,85	42.712,81	6.478,26	4.264,22	7.344,58	22.633,72	-6.224,62	2.757,19	7.921,13	51.693,71	25.770,57	38.068,10
EXTREMADURA	16	2.276,51	18.081,37	0,00	1.026,52	17.139,20	450,00	337,75	426,22	165,27	4.337,13	1.016,76	2.087,11
LA RIOJA	16	66,00	90,00	1.582,73	30,00	0,00	0,00	1.561,33	2.569,28	100,00	30,00	30,00	137,20
LAS PALMAS DE G.C.	16	0,00	257,51	4.026,15	15.228,78	3.557,15	3.416,28	5.005,63	3.822,79	5.116,09	903,05	525,00	430,84
NAVARRA	16	216,83	720,25	2.267,23	674,24	2.479,33	3.664,07	2.531,99	162,00	1.314,13	1.793,23	658,47	3.125,91
SANTA C. DE TENERIFE	16	0,00	4.480,06	283,78	5.322,19	1.474,26	13.214,65	1.663,12	5.264,94	1.367,25	5.106,51	5.239,80	15.357,85
TOTAL GRUPO C		9.457,92	67.085,70	15.341,88	26.850,45	34.237,59	58.097,63	6.603,33	19.463,16	18.275,14	64.555,48	36.855,05	59.919,80
Suma 16		186.841,06	263.315,90	232.379,61	196.606,29	205.770,76	258.272,68	239.549,16	121.111,33	257.073,14	280.094,37	265.171,11	252.155,66



ACTIVO

PASIVO

EPIGRAFES	2016	2015	Diferencia	%	EPIGRAFES	2016	2015	Diferencia	%
ACTIVO NO CORRIENTE	32.278.649,38	30.122.756,62	2.155.892,76	107,16	PATRIMONIO NETO	35.449.368,42	34.797.682,08	651.686,34	101,87
INMOVILIZADO INTANGIBLE	43.935,60	10.320,36	33.615,24	425,72	FONDOS PROPIOS	34.977.466,71	34.614.787,09	362.679,62	101,05
Concesiones	5.924,27	6.121,79	-197,52	96,77	RESERVAS	47.077.762,67	47.299.260,17	-221.497,50	99,53
Patentes, licencias, marcas y similares	28.307,50	0,00	28.307,50	0,00	Reserva general	44.164.706,11	44.164.706,11	0,00	100,00
Aplicaciones Informáticas	9.703,83	4.198,57	5.505,26	231,12	Fondo de compensación interterritorial	287.863,90	454.473,19	-166.609,29	63,34
INMOVILIZADO MATERIAL	13.462.472,83	13.499.106,39	-36.633,56	99,73	Reserva seguros corporativos y convenios especiales	2.625.192,66	2.680.080,87	-54.888,21	97,95
Terrenos y construcciones	12.167.867,73	12.421.710,30	-253.842,57	97,96	EXCEDENTES NEGATIVOS DE EJERCICIOS ANTERIORES	-12.523.734,11	-12.533.385,77	9.651,66	99,92
Instalaciones	791.960,89	512.696,13	279.264,76	154,47	Excedentes negativos de ejercicios anteriores	-12.523.734,11	-12.533.385,77	9.651,66	99,92
Patrimonio artístico y mobiliario	337.875,77	389.684,16	-51.808,39	86,71	EXCEDENTE DEL EJERCICIO (POSITIVO O NEGATIVO)	423.438,15	-151.087,31	574.525,46	-280,26
Otro inmovilizado material	164.768,44	175.015,80	-10.247,36	94,14	AJUSTES POR CAMBIO DE VALOR	471.901,71	174.378,23	297.523,48	270,62
INVERSIONES INMOBILIARIAS	5.281.682,29	5.432.934,31	-151.252,02	97,22	ACTIVOS FINANCIEROS DISPONIBLES PARA LA VENTA	471.901,71	174.378,23	297.523,48	270,62
Terrenos	1.558.058,86	1.558.058,86	0,00	100,00	SUBVENCIONES, DONACIONES Y LEGADOS RECIBIDOS	0,00	8.516,76	-8.516,76	0,00
Construcciones	3.723.623,43	3.874.875,45	-151.252,02	96,10	Subvenciones	0,00	8.516,76	-8.516,76	0,00
INVERSIONES FINANCIERAS A LARGO PLAZO	13.490.558,66	11.180.395,56	2.310.163,10	120,66	PASIVO NO CORRIENTE	3.921.329,35	5.259.460,97	-1.338.131,62	74,56
Instrumentos de patrimonio	388.383,29	323.238,95	65.144,34	120,15	PROVISIONES A LARGO PLAZO	0,00	3.785,70	-3.785,70	0,00
Créditos a terceros	27.883,73	11.078,57	16.805,16	251,69	Obligaciones por prestaciones a largo plazo al personal	0,00	3.785,70	-3.785,70	0,00
Valores representativos de deuda	9.738.982,98	7.659.683,28	2.079.299,70	127,15	DEUDAS A LARGO PLAZO	3.921.329,35	5.255.675,27	-1.334.345,92	74,61
Otros activos financieros	3.335.308,66	3.186.394,76	148.913,90	104,67	Deudas con entidades de crédito	3.782.546,02	5.116.884,39	-1.334.338,37	73,92
ACTIVO CORRIENTE	9.723.740,82	13.348.882,77	-3.625.141,95	72,84	Otros pasivos financieros	138.783,33	138.790,88	-7,55	99,99
EXISTENCIAS	299.929,85	1.071.717,90	-771.788,05	27,99	PASIVO CORRIENTE	2.631.692,43	3.414.496,34	-782.803,91	77,07
Comerciales	19.233,36	28.636,18	-9.402,82	67,16	PROVISIONES A CORTO PLAZO	332.619,51	251.262,85	81.356,66	132,38
COLEGIADOS Y OTROS DEUDORES DE LA ACTIVIDAD	53.262,98	48.745,49	4.517,49	109,27	DEUDAS A CORTO PLAZO	555.371,24	1.492.427,24	-937.056,00	37,21
DEUDORES COMERCIALES Y OTRAS CTAS. A COBRAR	522.495,98	782.827,77	-260.331,79	66,74	Deudas con entidades de crédito	534.075,41	1.446.703,18	-912.627,77	36,92
Clientes por ventas y prestaciones de servicios	113.473,07	194.763,47	-81.290,40	58,26	Otros pasivos financieros	21.295,83	45.724,06	-24.428,23	46,57
Deudores varios	313.861,48	436.182,81	-122.321,33	71,96	ACREEDORES POR AYUDAS	13.076,00	18.678,00	-5.602,00	70,01
Personal	10.728,51	14.192,66	-3.464,15	75,59	ACREEDORES COMERCIALES Y OTRAS CUENTAS A PAGAR	1.465.666,22	1.532.243,70	-66.577,48	95,65
Otros créditos con las Administraciones Públicas	84.432,92	137.688,83	-53.255,91	61,32	Proveedores	49.587,10	35.774,69	13.812,41	138,61
INVERSIONES FINANCIERAS A CORTO PLAZO	4.296.853,86	8.012.084,46	-3.715.230,60	53,63	Acreeedores varios	1.110.769,69	1.151.374,58	-40.604,89	96,47
Créditos a entidades	2.640,00	33.388,04	-30.748,04	7,91	Acreeedores por visado	22.033,17	0,00	22.033,17	0,00
Valores representativos de deuda	15.681,01	768.163,57	-752.482,56	2,04	Personal	10.096,38	51.646,99	-41.550,61	19,55
Otros activos financieros	4.278.532,85	7.210.532,85	-2.932.000,00	59,34	Otras deudas con las Administraciones Públicas	257.333,62	268.903,85	-11.570,23	95,70
PERIODIFICACIONES A CORTO PLAZO	20.705,15	40.522,32	-19.817,17	51,10	Anticipos recibidos de pedidos	15.846,26	24.543,59	-8.697,33	64,56
EFFECTIVO Y OTROS ACTIVOS LIQUIDOS EQUIVALENTES	4.511.259,64	3.364.348,65	1.146.910,99	134,09	PERIODIFICACIONES A CORTO PLAZO	264.959,46	119.884,55	145.074,91	221,01
Tesorería	4.511.259,64	3.364.348,65	1.146.910,99	134,09	TOTALES	42.002.390,20	43.471.639,39	-1.469.249,19	96,62
TOTALES	42.002.390,20	43.471.639,39	-1.469.249,19	96,62					

= ACUMULADO TOTAL COLEGIO =

Fecha: 21-02-2017

EPÍGRAFES	2016	2015	Diferencia	%
OPERACIONES CONTINUADAS				
Ingreso de la entidad por actividad propia	9.973.260,60	9.979.236,99	-5.976,39	99,94
ingresos por visado de trabajos profesionales	2.743.501,57	2.985.548,51	-242.046,94	91,89
Cuotas de colegiación	5.869.915,31	5.802.852,52	67.062,79	101,16
Ingresos de promociones, patrocinios y colaboradores	91.308,42	216.160,61	-124.852,19	42,24
Subvenciones, donaciones y legados de la actividad propia	22.757,80	83.257,84	-60.500,04	27,33
Ingresos por activades	1.245.777,50	891.417,51	354.359,99	139,75
Gastos de la entidad por actividad propia	-3.409.266,21	-2.843.790,06	-565.476,15	119,88
Ayudas monetarias	-200.849,51	-195.552,07	-5.297,44	102,71
Seguros Corporativos	-1.796.404,71	-1.783.493,30	-12.911,41	100,72
Gastos por actividades, colaboraciones y de los órganos de gobierno	-1.412.011,99	-864.744,69	-547.267,30	163,29
Ingresos por publicaciones y libros publicados	281.060,85	309.144,91	-28.084,06	90,92
Variación de existencias productos terminados y en curso de fabricaión	-60.940,86	-171.516,15	110.575,29	35,53
Aprovisionamientos	-148.698,21	-74.557,28	-74.140,93	199,44
Otros ingresos de explotación	982.139,70	635.781,04	346.358,66	154,48
Ingresos accesorios y otros de gestión corriente	960.539,25	635.781,04	324.758,21	151,08
Otras subvenciones	21.600,45	0,00	21.600,45	0,00
Gastos de personal	-4.202.033,21	-4.120.767,86	-81.265,35	101,97
Sueldos, salarios y asimilados	-3.263.170,71	-3.157.780,77	-105.389,94	103,34
Cargas sociales	-938.862,50	-962.987,09	24.124,59	97,49
Otros gastos de explotación	-3.068.352,16	-3.332.249,36	263.897,20	92,08
Servicios exteriores	-2.194.701,91	-2.572.559,40	377.857,49	85,31
Tributos	-610.383,16	-535.102,33	-75.280,83	114,07
Pérdidas, deterioro y variación de provisiones	-263.121,86	-224.096,77	-39.025,09	117,41
Otros gastos de gestión corriente	-145,23	-490,86	345,63	29,59
Amortización del inmovilizado	-650.023,81	-636.383,91	-13.639,90	102,14
Exceso de provisiones	0,00	21.192,24	-21.192,24	0,00
Deterioro y resultado por enejación del inmovilizado	541.193,43	590,00	540.603,43	91.727,70
Resultados por enajenación del inmovilizado	541.193,43	590,00	540.603,43	91.727,70
Otros Resultados	143.131,04	42.858,47	100.272,57	333,96
RESULTADOS DE EXPLOTACIÓN	381.471,16	-190.460,97	571.932,13	-200,29
Ingresos financieros	200.482,86	307.150,06	-106.667,20	65,27
De valores negociables y otros instrumentos financieros	200.482,86	307.150,06	-106.667,20	65,27
Gastos financieros	-146.095,13	-267.776,40	121.681,27	54,56
Por deudas con terceros	-146.095,13	-267.776,40	121.681,27	54,56
Deterioro y resultado por enajenación de instrumentos financieros	-12.420,74	0,00	-12.420,74	0,00
Variación de las provisiones de inversiones financieras	1.650,00	0,00	1.650,00	0,00
Resultados por enajenación y otras	-14.070,74	0,00	-14.070,74	0,00
RESULTADO FINANCIERO	41.966,99	39.373,66	2.593,33	106,59
RESULTADO DEL EJERCICIO	423.438,15	-151.087,31	574.525,46	-280,26

DETALLE SOBRE DATOS PATRIMONIALES

(al 31/12/2016)

DEMARCACIÓN	Inmuebles - Valor Neto (1)	Inmuebles en venta - Valor Neto (1A)	Otro Inmovilizado - Valor Neto (2)	Préstamos y Fianzas a L/P (3)	IF Largo - Valor Neto (4)	IF Corto - Valor Neto (5)	Tesorería (6)	Fondo de Liquidez Autonómica CASTILLA Y LEON al 31/12/2016	Fondo de Liquidez Autonómica SEDE CENTRAL al 31/12/2016	Saldos Reestruc. Fases I, II y III	Saldos con Sede Central (negativos deben a..) (7)	Total DEUDA	TOTAL
ANDALUCIA	3.300.198	0	217.936	-2.077.922	8.124	6.538	1.160.460			-203.461	-214.195	-2.495.578	2.197.678
CATALUÑA	1.618.113	246.267	72.847	-1.805	6.303.348	1.717.950	1.058.211	156.923		609.442	-16.944	-18.749	11.764.352
COM. VALENCIANA	2.588.840		6.659	-40.032	455.226	722.265	37.455	72.923	450.000	311.856	-10.493	-50.525	4.594.700
MADRID	727.029		489.162	-12.030	4.571.078	1.960	119.469	151.385		562.200	26.685	-12.030	6.636.938
TOTAL GRUPO 1	8.234.180	246.267	786.604	-2.131.789	11.337.776	2.448.713	2.375.595	381.231	450.000	1.280.037	-214.946	-2.576.881	25.193.668
ARAGÓN	284.499		14.022		1.010.000	827.348	72.388	36.000	540.000	137.075	11.005	0	2.932.337
CANTABRIA	186.305		3.290				98.502			93.275	3.147	0	384.518
CASTILLA Y LEON	1.777.621		17.435	-553.480	1.262	0	63.550	-600.000		-269.352	-23.185	-1.446.017	413.851
CASTILLA-LA MANCHA	964.542		7.422		540.000	750.597	340.572	45.231	912.500	151.066	-2.760	-2.760	3.709.171
GALICIA	879.244		18.640	-589.375	112.790	0	45.885			-36.419	-320.551	-946.345	110.214
MURCIA	54.334	53.663	2.753	0	5.940	170.196	57.391			-150.979	45.693	-150.979	238.991
PAIS VASCO	832.634		5.906	0	100	0	912.853			120.372	-48.241	-48.241	1.823.624
TOTAL GRUPO 2	4.979.179	53.663	69.468	-1.142.855	1.670.092	1.748.141	1.591.141	-518.769	1.452.500	45.038	-334.891	-2.594.341	9.612.707
ASTURIAS	139.560		8.912	-160		100.000	80.525			40.415	60.216	0	488.498
BALEARES	152.659		36.817	0	7		195.806			-68.140	28.959	-68.133	371.592
EXTREMADURA			1.712		1.400		10.452			35.045	58.669	0	170.758
LA RIOJA	185.344		479		12		9.024			18.466	54.765	0	312.522
LAS PALMAS			3.660		1.623		96.015			-173.405	-5.563	-178.968	-80.631
NAVARRA	225.815		7.249	-73.755			7.814			3.106	-29.063	-102.818	126.887
TENERIFE	1.288.784		17.990	-574.224	1.067		10.522			-43.282	-133.904	-751.410	473.276
TOTAL GRUPO 3	1.992.162	0	76.819	-648.139	4.109	100.000	410.158	0	0	-187.796	34.079	-1.101.329	1.862.903
SEDE CENTRAL	2.244.030		405.649	-553.918	478.583		115.173	137.538	-1.902.500	-1.169.300	515.758	-3.625.718	271.012
TOTAL GRUPO 4	2.244.030	0	405.649	-553.918	478.583	0	115.173	137.538	-1.902.500	-1.169.300	515.758	-3.625.718	271.012
FONDOS ADMINISTRADOS							19.133			-32.021		-32.021	-12.888
TOTAL GENERAL	17.449.551	299.930	1.338.540	-4.476.701	13.490.560	4.296.854	4.511.200	0	0	0	0	-9.930.290	36.927.402

SALDOS CUENTA CORRIENTE CON DEMARCACIONES - DETALLE DEL SALDO

(estimación a 31 de diciembre de 2017)

DEMARCACIÓN	Cierre 31 Diciembre 2015	FCI	Apertura 01 de Enero 2016	Personal	Impuestos	Gros Grales y traspasos	Saldo neto de Visado	Seguros	Facturaciones	Cobros y pagos delegados	Tesorería	FCI	Variación a 31 de diciembre de 2016	Saldo a 31/12/2016
ANDALUCIA	-406.966,18		-406.966,18	-581,50	-34.928,76	218.898,46	-183.200,80	-26.344,99		391,78	97.918,25	120.000,00	192.152,44	-214.194,57
CATALUÑA	-69.508,60		-69.508,60	-705,40	-60.473,39	187.553,14	-214.738,05	-30.686,59	-85,07	319,07	170.135,92		51.319,63	-16.943,71
COM. VALENCIANA	-40.752,47		-40.752,47	-296,64	-37.854,55	136.336,06	-87.418,09	-12.257,53		1.474,83	29.821,28		29.805,36	-10.492,64
MADRID	87.491,31		87.491,31	-143.656,45	-137.680,08	548.682,66	-103.253,55	-28.371,98		-2.322,51	-193.508,66		-60.110,57	26.684,54
TOTAL GRUPO 1	-429.735,94	0,00	-429.735,94										213.166,86	-214.946,38
ARAGÓN	833,50		833,50	-298,90	-4.969,62	31.214,31	-10.157,30	-8.270,28		3.648,61	-1.201,28		9.965,54	11.005,15
CANTABRIA	-31.413,94		-31.413,94	-298,90	-14.000,53	66.738,33	-51.591,89	-6.244,88		-214,18	-40,50	40.000,00	34.347,45	3.146,70
CASTILLA y LEON	-8.885,93		-8.885,93	-282,60	-26.406,20	78.841,58	-76.128,40	-12.227,21		-748,76	-17.398,94	40.000,00	-14.350,53	-23.184,66
CASTILLA-LA MANCHA	-4.805,04		-4.805,04	-298,90	-1.322,16	40.127,89	3.432,40	-5.746,76			-34.308,33		1.884,14	-2.759,51
GALICIA	-347.408,85		-347.408,85	-298,90	-34.985,22	92.832,87	-135.618,77	-20.697,04		271,30	125.000,00		26.504,24	-320.551,02
MURCIA	28.658,54		28.658,54	-298,90	-22.853,42	36.375,93	-24.730,73	-3.260,26		357,65	-8.707,21	40.000,00	16.883,06	45.693,21
PAIS VASCO	-14.290,18		-14.290,18	-298,90	6.819,66	63.750,50	-119.623,03	-15.828,43	-33,65	-13,58	31.026,43		-34.201,00	-48.240,50
TOTAL GRUPO 2	-377.311,90	0,00	-377.311,90										41.032,90	-334.890,63
ASTURIAS	51.390,27	2.598,19	53.988,46	-186,72	-9.450,32	27.576,90	-21.068,85	-3.061,55		-77,42	-27.513,18	40.000,00	6.218,86	60.216,26
BALEARES	-12.767,66		-12.767,66	-266,30	-5.083,34	24.568,51	310,98	-12.961,09		-91,99	-12.262,54	40.000,00	34.214,23	28.959,27
EXTREMADURA	51.125,74		51.125,74	-282,60	-11.906,33	20.687,16	2.439,27	-2.572,96		-131,25	-40.723,75	40.000,00	7.509,54	58.668,60
LA RIOJA	36.775,34		36.775,34	-266,30	-43,08	9.724,07	350,82	-688,20			-31.126,48	40.000,00	17.950,83	54.765,18
LAS PALMAS	-4.989,12		-4.989,12	-282,60	-4.705,96	17.095,77	99,34	-2.834,92		-281,86	-49.661,60	40.000,00	-571,83	-5.562,61
NAVARRA	-16.601,94	18.465,90	1.863,96	-266,06	358,13	13.807,95	-9.626,25	-1.275,75		-100,43	-73.884,59	40.000,00	-30.987,00	-29.063,46
TENERIFE	-131.802,26	114.591,93	-17.210,33	-266,30	-2.323,37	14.726,14	422,97	-4.166,32			-165.086,72	40.000,00	-116.693,60	-133.903,93
TOTAL GRUPO 3	-26.869,63	135.656,02	108.786,39										-82.358,97	34.079,31
TOTAL GENERAL	-833.917,47	135.656,02	-698.261,45	-149.132,87	-401.808,54	1.629.538,23	-1.030.099,93	-197.496,74	-118,72	2.481,26	-201.521,90	520.000,00	171.840,79	-515.757,70

EVOLUCION INGRESOS POR SERVICIOS A 31 DE DICIEMBRE DE 2016

	2015					2016				
	Colegiados dic 2015	Pto 2015	Miles € 2015	€/Colegiado 2015	Avance s/ Pto 2015	Pto 2016	Avance diciembre 2016	€/Colegiado 2016	Avance s/ Pto 2016	Avance diciembre 2015
PLATAFORMA NOROESTE										
Galicia	1.489	134.866	99.342	66,72	73,66%	148.735	143.497	96,37	96,48%	99.342
Asturias	437	15.100	18.229	41,71	120,72%	16.900	19.105	43,72	113,05%	18.229
Castilla y León	1.284	12.218	2.853	2,22	23,35%	11.277	3.401	2,65	30,15%	2.853
TOTAL	3.210	162.185	120.424	37,52	74,25%	176.912	166.003	51,71	93,83%	120.425
PLATAFORMA DEL EBRO										
País Vasco	963	77.000	39.010	40,51	50,66%	78.100	23.663	24,57	30,30%	39.010
Aragón	486	6.050	32.301	66,46	533,90%	34.300	37.962	78,11	110,68%	32.301
Cantabria	1.102	34.800	30.394	27,58	87,34%	34.800	18.042	16,37	51,85%	30.394
La Rioja	144	200	5.144	35,72	2572,00%	6.100	879	6,10	14,40%	5.144
Navarra	179	260	6.834	38,18	2628,46%	3.380	2.925	16,34	86,54%	6.834
TOTAL	2.874	118.310	113.683	39,56	96,09%	156.680	83.471	29,04	53,27%	113.683
PLATAFORMA DEL ESTE										
Comunidad Valenciana	2.238	90.000	55.383	24,75	61,54%	92.500	66.347	29,65	71,73%	55.383
Baleares	290	800	1.146	3,95	143,25%	940	3.476	11,99	369,81%	1.146
Murcia	550	38.500	25.519	46,40	66,28%	43.000	18.195	33,08	42,31%	25.519
TOTAL	3.078	129.300	82.048	26,66	63,46%	136.440	88.019	28,60	64,51%	82.049
PLATAFORMA CENTRO										
Madrid	9.514	439.500	314.563	33,06	71,57%	314.500	283.471	29,80	90,13%	314.563
Castilla la Mancha	672	9.500	10.055	14,96	105,84%	12.000	9.645	14,35	80,38%	10.055
Extremadura	340	2.670	574	1,69	21,50%	2.670	866	2,55	32,42%	574
TOTAL	10.526	451.670	325.192	30,89	72,00%	329.170	293.981	27,93	89,31%	325.192
PLATAFORMA NORESTE										
Cataluña	2.794	219.182	196.701	70,40	89,74%	430.200	272.598	97,57	63,37%	196.701
TOTAL	2.794	219.182	196.701	70,40	89,74%	430.200	272.598	97,57	63,37%	196.701
PLATAFORMA SUR										
Andalucía	3.573	78.200	74.394	20,82	95,13%	94.300	84.890	23,76	90,02%	74.394
Las Palmas	238	4.950	2.378	9,99	48,04%	4.950	448	1,88	9,04%	2.378
Tenerife	228	2.500	1.640	7,19	65,60%	2.500	320	1,40	12,80%	1.640
TOTAL	4.039	85.650	78.412	19,41	91,55%	101.750	85.657	21,21	84,18%	78.412
GRAN TOTAL	26.521	1.166.297	916.460	34,56	78,58%	1.331.152	989.729	37,32	74,35%	916.461