

# 07 Colegiados

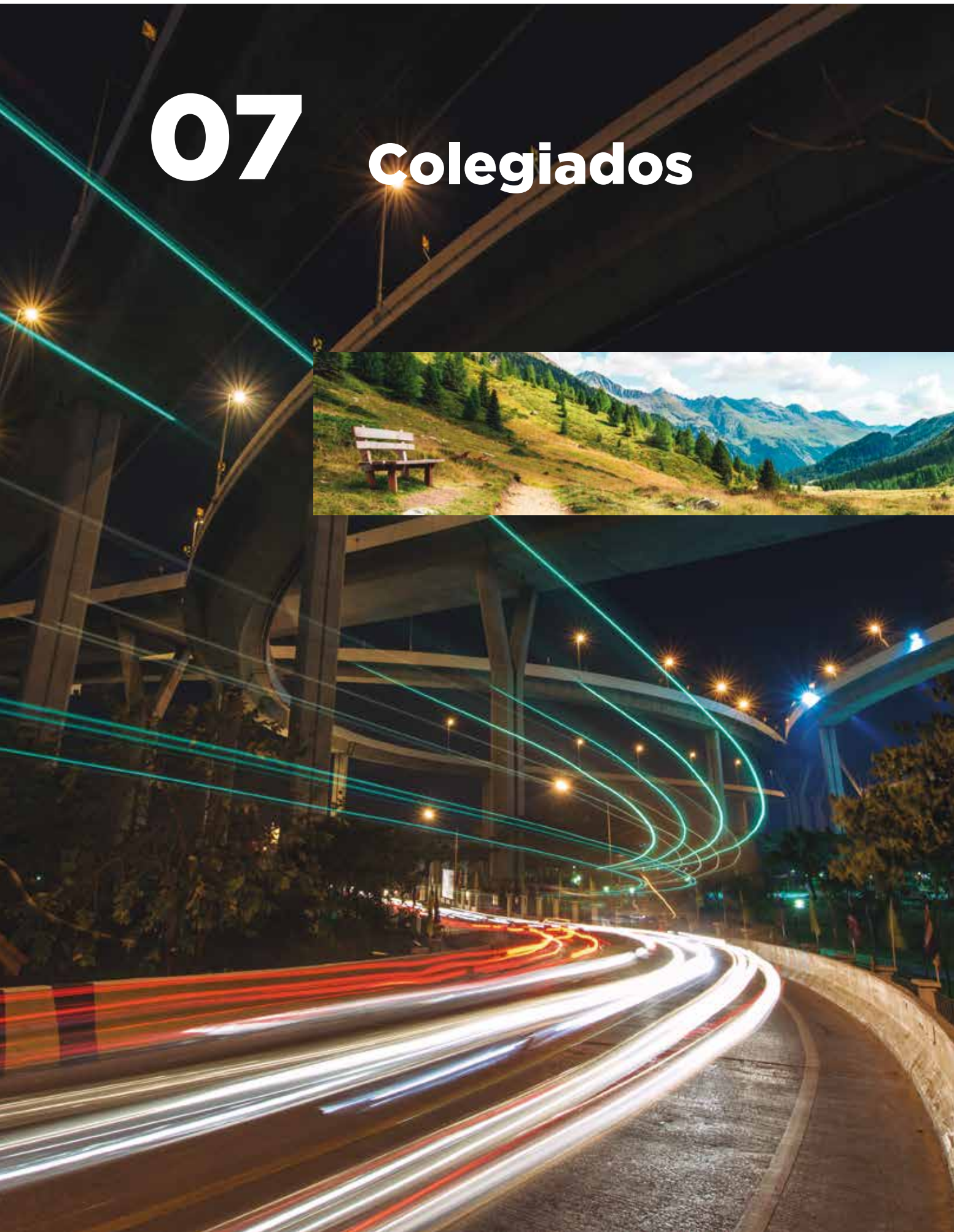

## Altas por Escuelas

■ HOMBRES ■ MUJERES ■ TOTAL

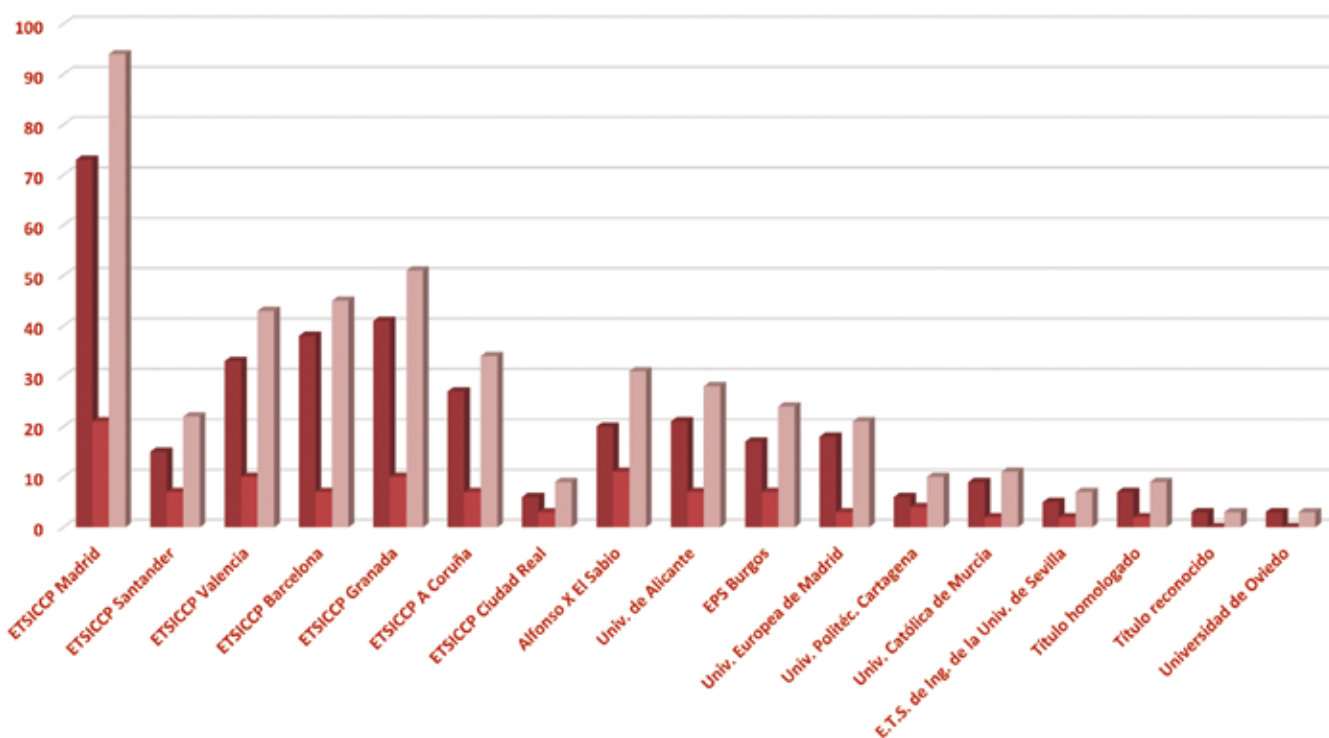

| Escuela   | Hombres    | Mujeres    | Total      |
|---|------------|------------|------------|
| ETSICCP Madrid                                    | 73         | 21         | 94         |
| ETSICCP Santander                                 | 15         | 7          | 22         |
| ETSICCP Valencia                                  | 33         | 10         | 43         |
| ETSICCP Barcelona                                 | 38         | 7          | 45         |
| ETSICCP Granada                                   | 41         | 10         | 51         |
| ETSICCP A Coruña                                  | 27         | 7          | 34         |
| ETSICCP Ciudad Real                               | 6          | 3          | 9          |
| Alfonso X El Sabio                                | 20         | 11         | 31         |
| Univ. de Alicante                                 | 21         | 7          | 28         |
| EPS Burgos  | 17         | 7          | 24         |
| Univ. Europea de Madrid                           | 18         | 3          | 21         |
| Univ. Politec. Cartagena                          | 6          | 4          | 10         |
| Univ. Católica de Murcia                          | 9          | 2          | 11         |
| E.T.S. de Ingeniería de la Universidad de Sevilla | 5          | 2          | 7          |
| Título homologado                                 | 1          | 0          | 1          |
| Título reconocido                                 | 7          | 2          | 9          |
| Universidad de Oviedo                             | 3          | 0          | 3          |
| E.P.S. (Algeciras) de la Universidad de Cádiz     | 3          | 0          | 3          |
| <b>TOTAL</b>                                      | <b>343</b> | <b>103</b> | <b>446</b> |

## Sectores profesionales

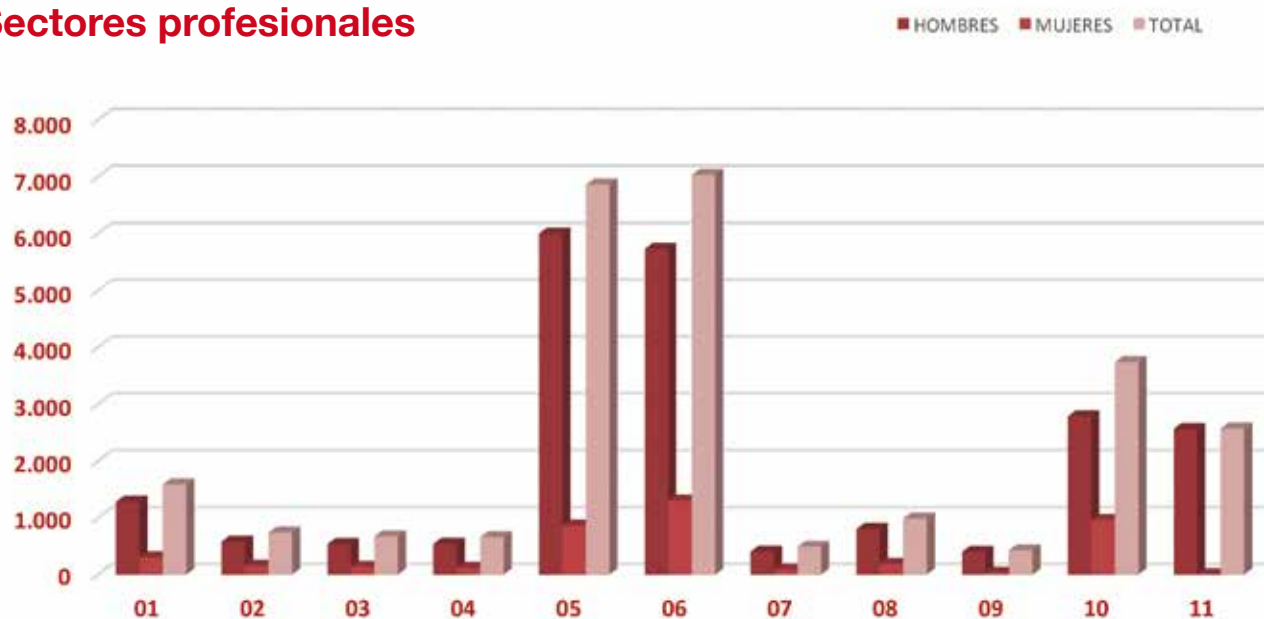

| Clave | Sector   | Hombres | %  | Mujeres | %  | Total  |
|-------|--|---------|----|---------|----|--------|
| 01    | Administración estatal y entidades dependientes            | 1.279   | 81 | 303     | 19 | 1.582  |
| 02    | Administración autonómica y entidades dependientes         | 581     | 79 | 157     | 21 | 738    |
| 03    | Administración local y entidades dependientes              | 538     | 80 | 134     | 20 | 672    |
| 04    | Docencia e investigación                                   | 540     | 82 | 117     | 18 | 657    |
| 05    | Construcción y empresas auxiliares                         | 5.997   | 87 | 862     | 13 | 6.859  |
| 06    | Ejercicio libre e ingenieros consultores                   | 5.729   | 81 | 1.303   | 19 | 7.032  |
| 07    | Empresas de transportes, comunicación y nuevas tecnologías | 401     | 82 | 86      | 18 | 487    |
| 08    | Empresas de energía, agua y medio ambiente                 | 799     | 81 | 185     | 19 | 984    |
| 09    | Empresas inmobiliarias, financieras y seguros              | 397     | 93 | 29      | 7  | 426    |
| 10    | Sectores no tradicionales y organismos internacionales     | 2.781   | 74 | 956     | 26 | 3.737  |
| 11    | Jubilados  | 2.561   | 99 | 7       | 1  | 2.568  |
| TOTAL |  | 21.603  | 84 | 4.139   | 16 | 25.742 |

## Pirámide de edades

